

## Sistema de Informações de Acessibilidade e Sustentabilidade de Belo Horizonte (SisMob-BH)

Gráfico 22a - Evolução do n.º absoluto da frota de automóveis, de motocicletas e do total de veículos registrados em Belo Horizonte (1991-2015)

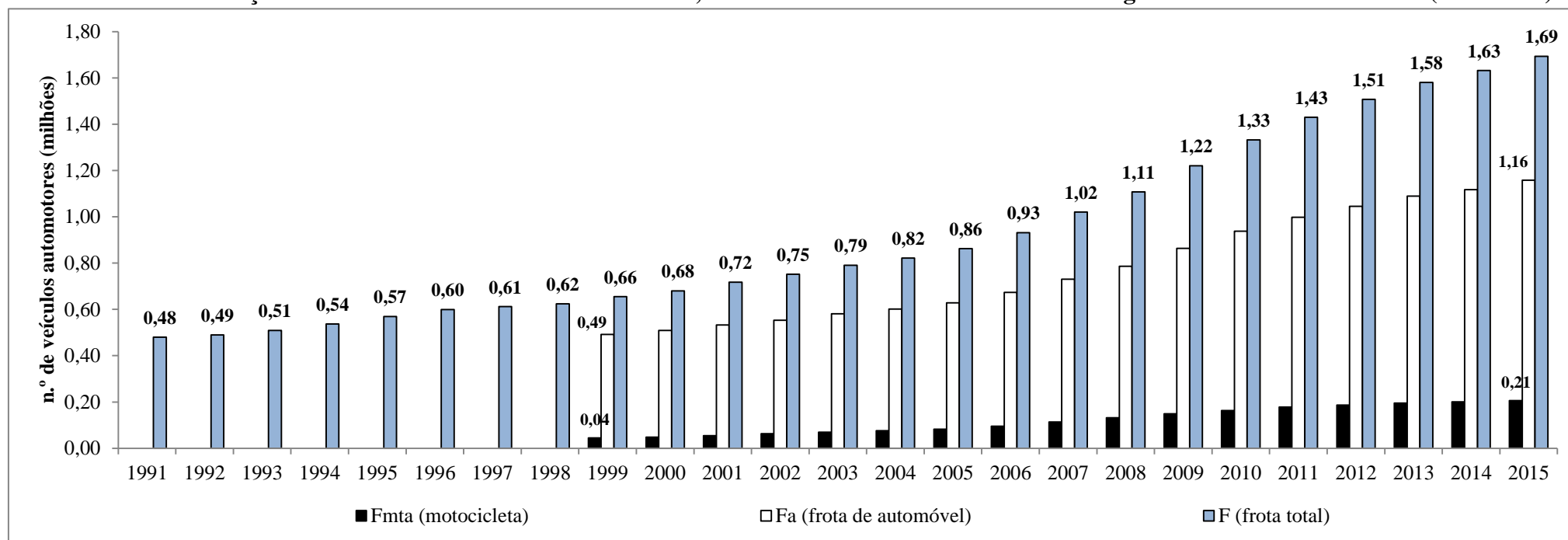

Fonte: BHTRANS. Sistema de Informações da Mobilidade Urbana de Belo Horizonte (SisMob-BH). Quadros 100a/b/c - Dados abertos do SisMob-BH.

Elaborado por Marcos Fontoura de Oliveira e publicado pela primeira vez no SisMob-BH em 10/02/2015. Republicado com novo lay-out e atualizado com resultados de 2015 em 25/08/2016. Republicado em 22/01/2017.

## Sistema de Informações de Acessibilidade e Sustentabilidade de Belo Horizonte (SisMob-BH)

Gráfico 22b - Evolução do n.º absoluto da frota de agrupamentos de categorias de veículos registrados em Belo Horizonte (1991-2015)

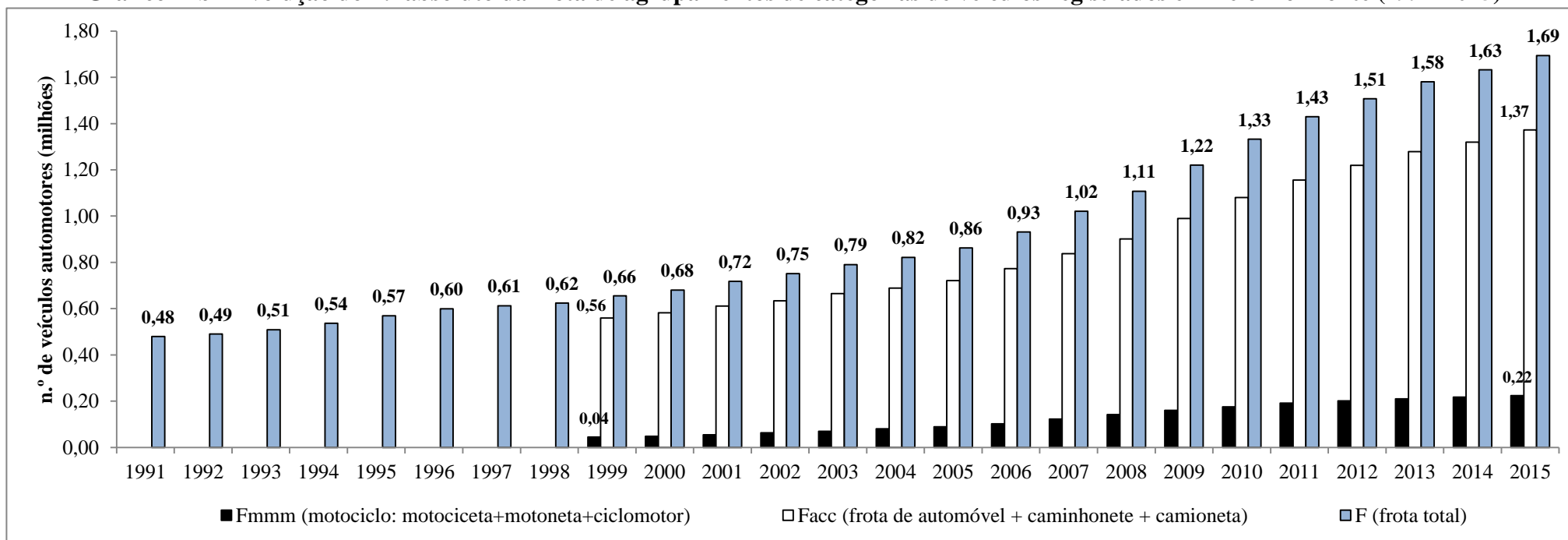

Fonte: BHTRANS. Sistema de Informações da Mobilidade Urbana de Belo Horizonte (SisMob-BH). Quadros 100a/b/c - Dados abertos do SisMob-BH.

Elaborado por Marcos Fontoura de Oliveira e publicado pela primeira vez no SisMob-BH em 10/02/2015. Republicado com novo lay-out e atualizado com resultados de 2015 em 25/08/2016. Republicado em 22/01/2017.

## Sistema de Informações de Acessibilidade e Sustentabilidade de Belo Horizonte (SisMob-BH)

Gráfico 22c - Evolução do acréscimo anual da frota de agrupamentos de categorias de veículos registrados em Belo Horizonte (1999-2015)

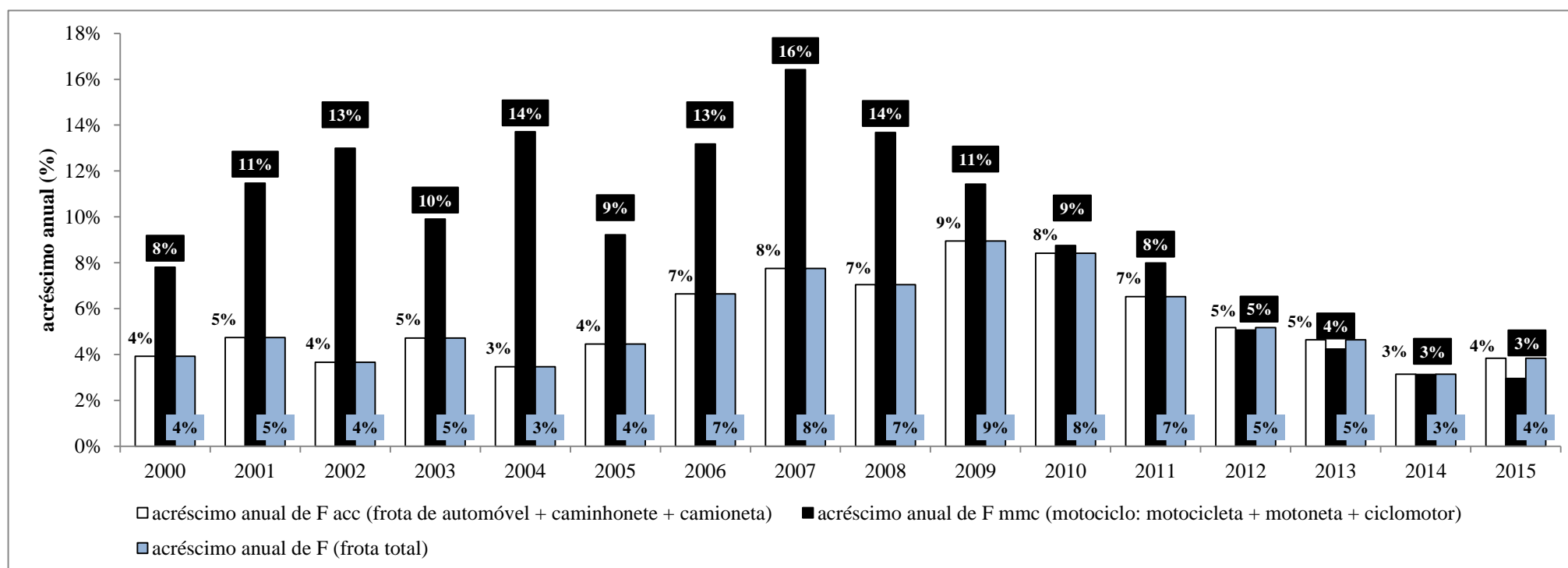

Fonte: BHTRANS. Sistema de Informações da Mobilidade Urbana de Belo Horizonte (SisMob-BH). *Quadros 100a/b/c - Dados abertos do SisMob-BH*.

Elaborado por Marcos Fontoura de Oliveira e publicado pela primeira vez no SisMob-BH em 10/02/2015. Republicado com novo lay-out e atualizado com resultados de 2015 em 25/08/2016.

Republicado em 22/01/2017.

**Sistema de Informações de Acessibilidade e Sustentabilidade de Belo Horizonte (SisMob-BH)**  
**Gráfico 22d - Evolução da motorização (n.º total de veículos automotores por habitante) em Belo Horizonte (1991-2015)**

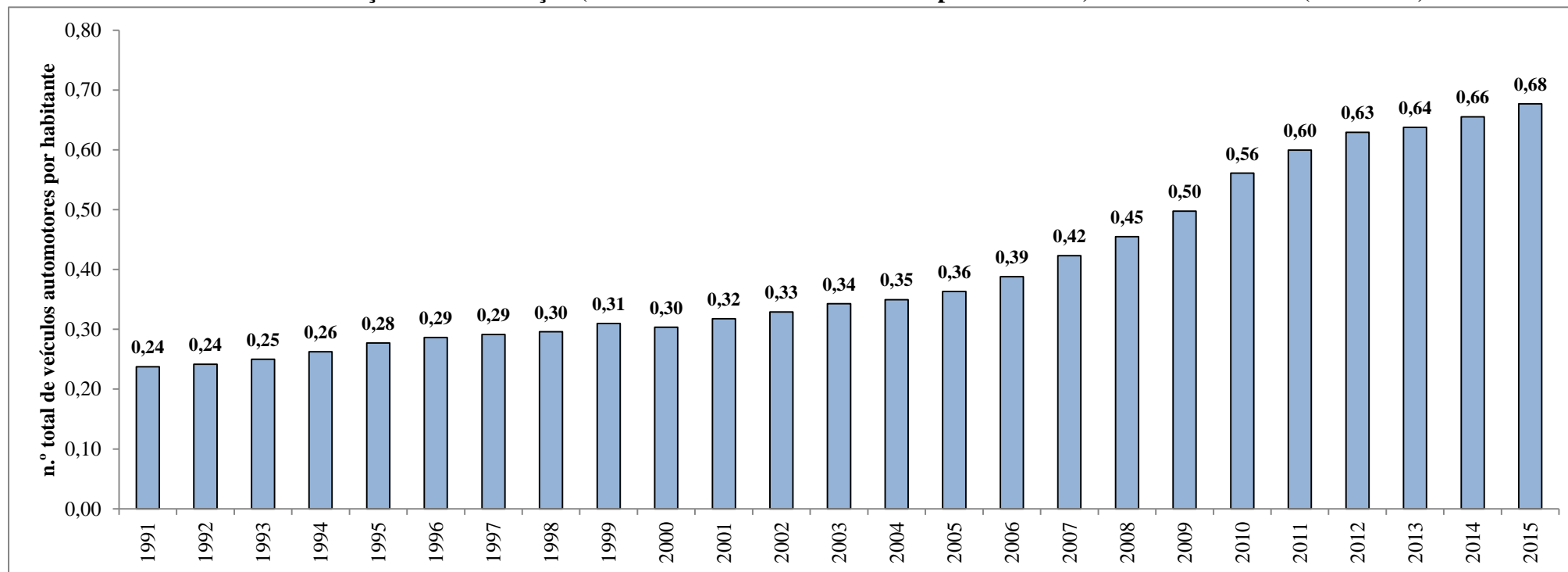

**Fonte:** BHTRANS. Sistema de Informações da Mobilidade Urbana de Belo Horizonte (SisMob-BH). *Quadros 100a/b/c - Dados abertos do SisMob-BH*.

Elaborado por Marcos Fontoura de Oliveira e publicado pela primeira vez no SisMob-BH em 10/02/2015. Republicado com novo lay-out e atualizado com resultados de 2015 em 25/08/2016. Republicado em 22/01/2017.

**obs.:** Estas informações são uma pequena parte do que começou a ser publicado em 02/04/2013 no seguinte assunto do SisMob-BH: 2) Belo Horizonte e outras cidades/regiões / 2.2) Frota e condutores de veículos automotores. A partir de 10/08/2015 todas as tabelas e quadros até então publicados no SisMob-BH foram substituídos pelos *Quadros 100a/b/c - Dados abertos do SisMob-BH*. Caso você necessite de mais informações, acesse esses quadros ou entre em contato com o Observatório da Mobilidade de Belo Horizonte - ObsMob-BH por meio do Fale Conosco da BHTrans.