

# VIGILÂNCIA SOCIOASSISTENCIAL

## INFORMAÇÕES SOCIOTERRITORIAIS DO PROGRAMA BOLSAFAMÍLIA DE BELO HORIZONTE

Belo Horizonte, Julho de 2021

**Secretaria Municipal de Assistência Social Segurança Alimentar e Cidadania**  
**Subsecretaria de Assistência Social**  
**Diretoria de Gestão do SUAS**  
**Gerência de Vigilância Socioassistencial**



Prefeito Municipal de Belo Horizonte – Alexandre Kalil

Secretária Municipal de Assistência Social, Segurança Alimentar e Cidadania – Máira Colares

Subsecretário de Assistência Social – José Ferreira da Cruz

Diretor de Gestão do Sistema Único de Assistência Social – Simone Aparecida Albuquerque

Gerente de Vigilância Socioassistencial - Katia Rochael Rodrigues

Coordenadora de Informação - Aline Michelle Ellen Oliveira

Estagiária de Sistemas de Informação – Agatha França

## Índice

<b>1. Relatório Gerencial das famílias cadastradas no Cadastro Único do município de Belo Horizonte .....</b>	<b>1</b>
<b>GRÁFICO 1 - Série histórica CADUNICO nos últimos seis meses.....</b>	<b>1</b>
<b>2. Relatório de Informações do Programa Bolsa Família de Belo Horizonte .....</b>	<b>2</b>
<b>GRÁFICO 2 - Série histórica famílias beneficiárias do Programa Bolsa Família nos últimos seis meses – independente de atualização.....</b>	<b>2</b>
<b>GRÁFICO 3 - Distribuição por Faixa de Renda das famílias beneficiárias do Programa Bolsa Família .....</b>	<b>3</b>
<b>2.1. Informações territoriais .....</b>	<b>3</b>
<b>TABELA 1 - Distribuição por Regionais das famílias beneficiárias do Programa Bolsa Família .....</b>	<b>4</b>
<b>GRÁFICO 4 - Distribuição por Regionais das famílias beneficiárias do Programa Bolsa Família .....</b>	<b>4</b>
<b>TABELA 2 - Distribuição por território CRAS das famílias beneficiárias do Programa Bolsa Família .....</b>	<b>5</b>
<b>TABELA 3 - Distribuição das famílias beneficiárias do Programa Bolsa Família fora da área CRAS .....</b>	<b>6</b>
<b>FIGURA 1 - Distribuição Geográfica .....</b>	<b>7</b>
<b>2.2. Informações dos benefícios.....</b>	<b>8</b>
<b>GRÁFICO5 - Distribuição por Situação dos Benefícios .....</b>	<b>8</b>
<b>TABELA4 - Distribuição por tipo de benefício .....</b>	<b>9</b>
<b>TABELA5 - Distribuição por Valor de benefício .....</b>	<b>9</b>
<b>GRÁFICO6 - Novas concessões do Programa Bolsa Família .....</b>	<b>10</b>

## 1. Relatório Gerencial das famílias cadastradas no Cadastro Único do município de Belo Horizonte

Os dados deste relatório foram obtidos por meio de geoprocessamento, georreferenciamento e análise qualitativo-quantitativa da folha de pagamento **Bolsa Família Julho de 2021**, disponibilizada pela CAIXA ECONÔMICA FEDERAL.

No município de Belo Horizonte, o total de famílias cadastradas no **Cadastro Único – CAD Único** para programas sociais do Governo Federal é de **186.209** famílias cadastradas. (Referência: **Junho de 2021**).

**GRÁFICO 1 - Série histórica CADUNICO nos últimos seis meses**

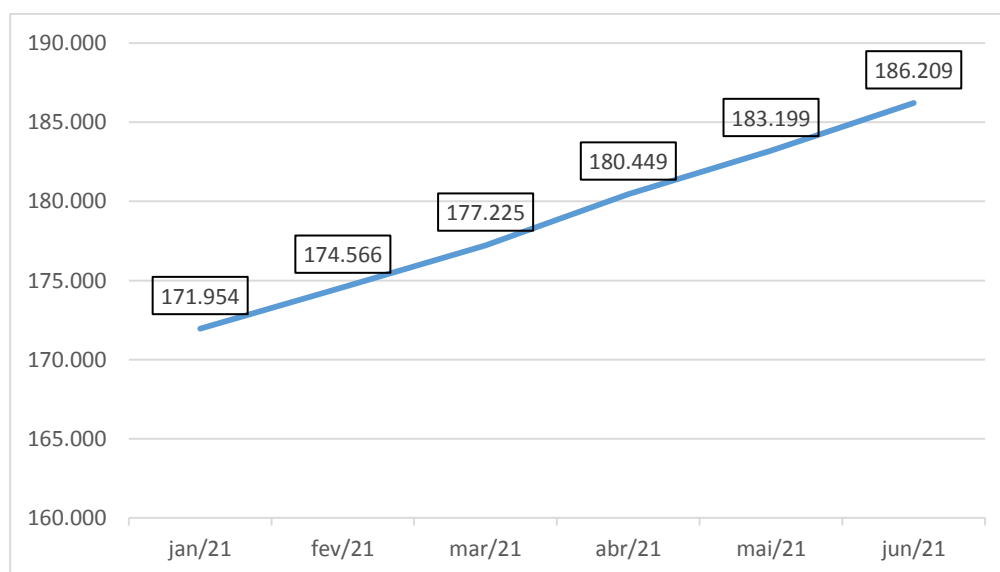

FONTE: GOVERNO FEDERAL – CECAD/ CADASTRO ÚNICO - Junho/2021.

Do total de famílias cadastradas no CADÚNICO, independente do prazo de atualização, **74.985** famílias integram o **Programa Bolsa Família**.

## 2. Relatório de Informações do Programa Bolsa Família de Belo Horizonte

Variação da quantidade de famílias beneficiárias no Programa Bolsa Família.

**GRÁFICO 2 - Série histórica famílias beneficiárias do Programa Bolsa Família nos últimos seis meses – independente de atualização**

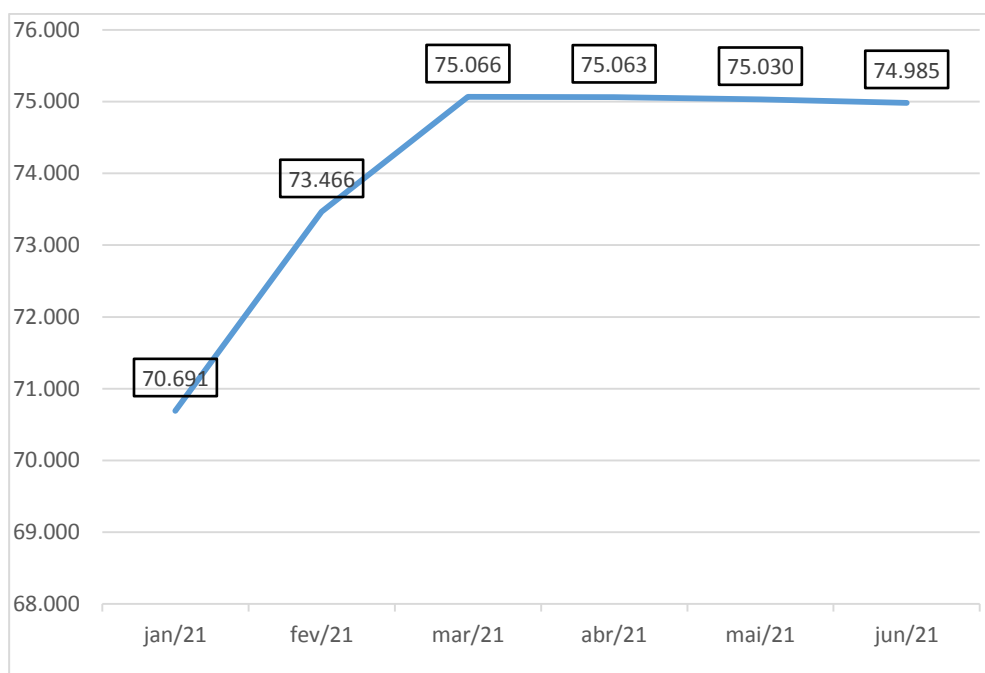

FONTE: GOVERNO FEDERAL – CECAD/ CADASTRO ÚNICO - Junho/2021.

Sendo certo que, dentro desse universo, **48.681** famílias integram o Programa Bolsa Família e estão com dados **atualizados nos últimos 24 meses**.

A próxima análise perfaz a identificação da Renda das famílias beneficiárias do Programa Bolsa Família, independente do critério de atualização de cadastro conforme o gráfico a seguir:

**GRÁFICO 3 - Distribuição por Faixa de Renda das famílias beneficiárias do Programa Bolsa Família**

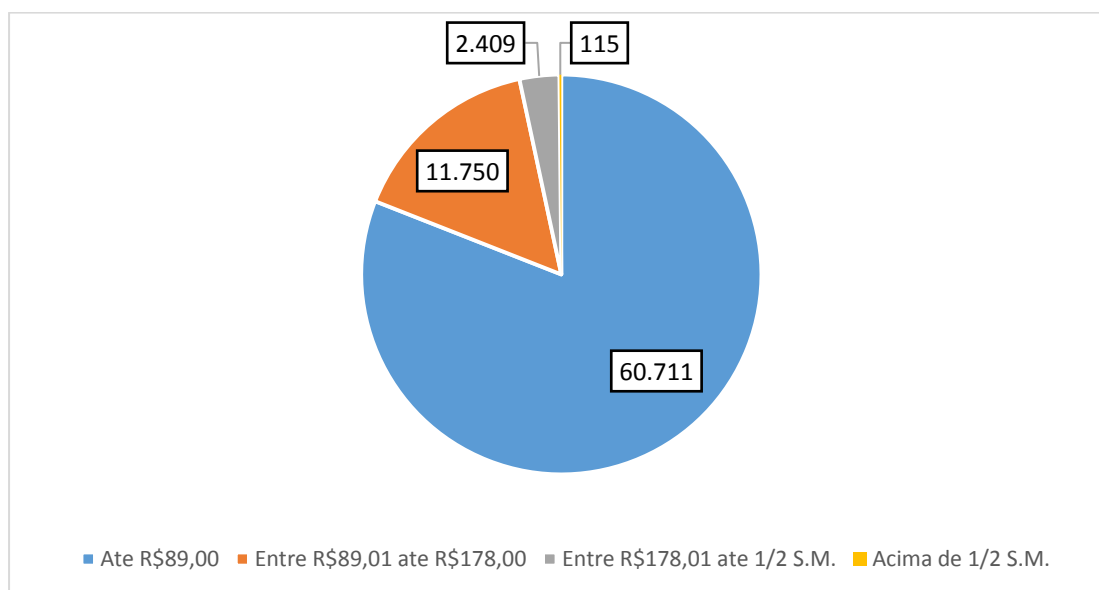

FONTE: GOVERNO FEDERAL – CECAD/ CADASTRO ÚNICO – Junho/2021.

Como se denota:

- **60.711** famílias beneficiárias, perfazendo um percentual de **80,96%** se encontram na faixa de **EXTREMA POBREZA**
- **11.750** famílias beneficiárias, perfazendo um percentual de **15,67%** se encontram na faixa de **POBREZA**

Desta seção em diante serão apresentas análises dos benefícios Programa Bolsa Família dentro do município de Belo Horizonte, na competência de Julho de 2021.

Há uma diferença de 407 famílias, que são famílias presentes no Cadastro Único em Junho de 2021, no município de Belo Horizonte, mas que ainda recebem o benefício pelo seu município de origem. Não foram atualizados ainda para a Folha de Pagamento de Belo Horizonte.

## 2.1. Informações territoriais

Esta seção apresenta a distribuição das famílias beneficiárias do Programa Bolsa Família por Regional com cadastros **atualizados nos últimos 24 meses**.

**TABELA 1 - Distribuição por Regionais das famílias beneficiárias do Programa Bolsa Família**

REGIONAIS	FAMÍLIAS	%
BARREIRO	7242	15,00%
CENTRO-SUL	5830	12,08%
LESTE	4445	9,21%
NORDESTE	4539	9,40%
NOROESTE	3405	7,05%
NORTE	7955	16,48%
OESTE	3925	8,13%
PAMPULHA	3487	7,22%
VENDA NOVA	6112	12,66%
ENDEREÇO NÃO GEORREFERENCIADO	1332	2,76%
Endereço FORA Regional	2	0,00%
<b>Total Geral</b>	<b>48.274</b>	<b>100,00%</b>

FONTE: GOVERNO FEDERAL – CECAD/ CADASTRO ÚNICO/ Junho 2021.

**GRÁFICO 4 - Distribuição por Regionais das famílias beneficiárias do Programa Bolsa Família**

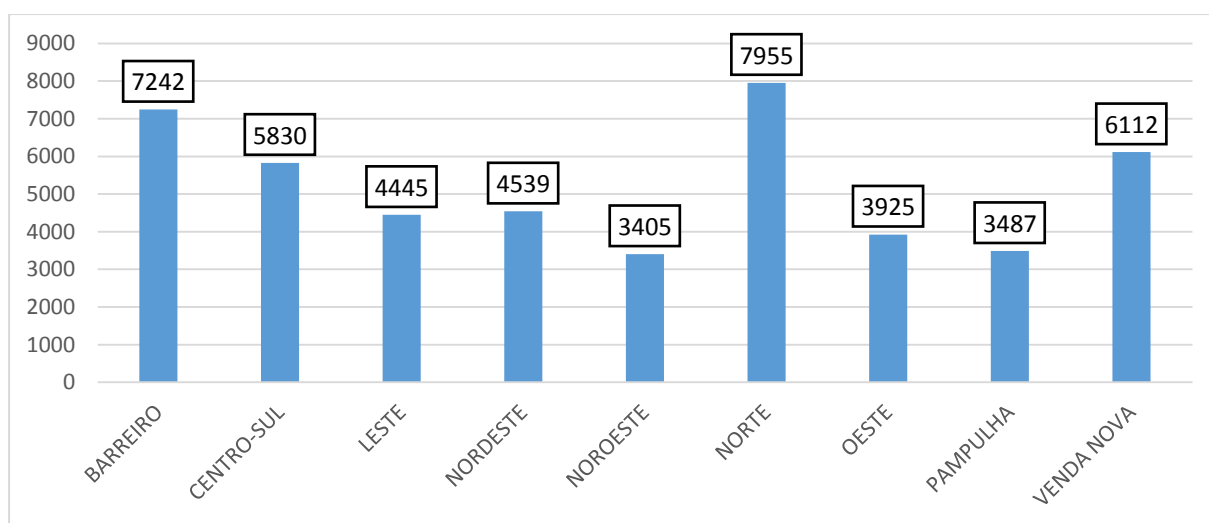

FONTE: GOVERNO FEDERAL – CECAD/ CADASTRO ÚNICO / Junho/2021.

Do total de **48.274** famílias beneficiárias com dados atualizados nos últimos 24 meses, **21.666** delas se encontram dentro dos territórios dos Centros de Referências de Assistência Social (CRAS) no município, enquanto **25.275** se encontram fora da área de abrangência dos CRAS e **1.332** em endereço não georreferenciado e **1** em endereço Fora Regional.

**TABELA 2 - Distribuição por território CRAS das famílias beneficiárias do Programa Bolsa Família**

REGIONAL	CRAS	FAMILIAS
BARREIRO	CRAS INDEPENDÊNCIA	704
BARREIRO	CRAS PETRÓPOLIS	1.432
BARREIRO	CRAS VILA CEMIG	656
CENTRO-SUL	CRAS VILA MARÇOLA	710
CENTRO-SUL	CRAS VILA NOSSA SENHORA DE FÁTIMA	1038
CENTRO-SUL	CRAS VILA SANTA RITA DE CÁSSIA	658
LESTE	CRAS ALTO VERA CRUZ	564
LESTE	CRAS GRANJA DE FREITAS	568
LESTE	CRAS MARIANO DE ABREU	509
LESTE	CRAS TAQUARIL	563
NORDESTE	CRAS ARTHUR DE SÁ - UNIÃO	238
NORDESTE	CRAS CONJUNTO PAULO VI	729
NORDESTE	CRAS VILA MARIA	565
NOROESTE	CRAS CALIFORNIA	296
NOROESTE	CRAS PEDREIRA PRADO LOPES	366
NOROESTE	CRAS VILA COQUEIRAL	436
NOROESTE	CRAS VILA SENHOR DOS PASSOS	392
NOROESTE	CRAS VILA SUMARÉ	307
NORTE	CRAS JARDIM FELICIDADE	964
NORTE	CRAS NOVO AARÃO REIS - BRASILINA MARIA DE OLIVEIRA	1.285
NORTE	CRAS PROVIDÊNCIA	918
NORTE	CRAS VILA BIQUINHAS	994
NORTE	CRAS ZILAH SPÓSITO	1381
OESTE	CRAS HAVAÍ-VENTOSA	417
OESTE	CRAS MORRO DAS PEDRAS - GRAÇA SABÓIA	332
OESTE	CRAS VILA ANTENA	561
OESTE	CRAS VISTA ALEGRE	428
PAMPULHA	CRAS CONFISCO	482
PAMPULHA	CRAS NOVO OURO PRETO	383
PAMPULHA	CRAS SANTA ROSA	307
PAMPULHA	CRAS VILA SÃO JOSÉ	692
VENDA NOVA	CRAS APOLONIA	706
VENDA NOVA	CRAS LAGOA	647
VENDA NOVA	CRAS MANTIQUEIRA	438
<b>TOTAL</b>		<b>21.666</b>

FONTE: GOVERNO FEDERAL – CECAD/ CADASTRO ÚNICO/Junho/2021.



TABELA 3 - Distribuição das famílias beneficiárias do Programa Bolsa Família fora da área CRAS

REGIONAL	FAMILIAS
BARREIRO	4.450
CENTRO-SUL	3.419
LESTE	2.241
NORDESTE	3.007
NOROESTE	1.613
NORTE	2.413
OESTE	2.187
PAMPULHA	1.623
VENDA NOVA	4.322
<b>TOTAL FORA ÁREA CRAS</b>	<b>25.275</b>

FONTE: GOVERNO FEDERAL – CECAD/ CADASTRO ÚNICO/ BOLSA FAMÍLIA – Folha Pagamento Julho /2021.

A seguir, tem-se a distribuição georreferenciadas das famílias do Programa Bolsa Família mês de referência a Folha de Pagamento do benefício **Julho de 2021**.

**FIGURA 1 - Distribuição Geográfica**

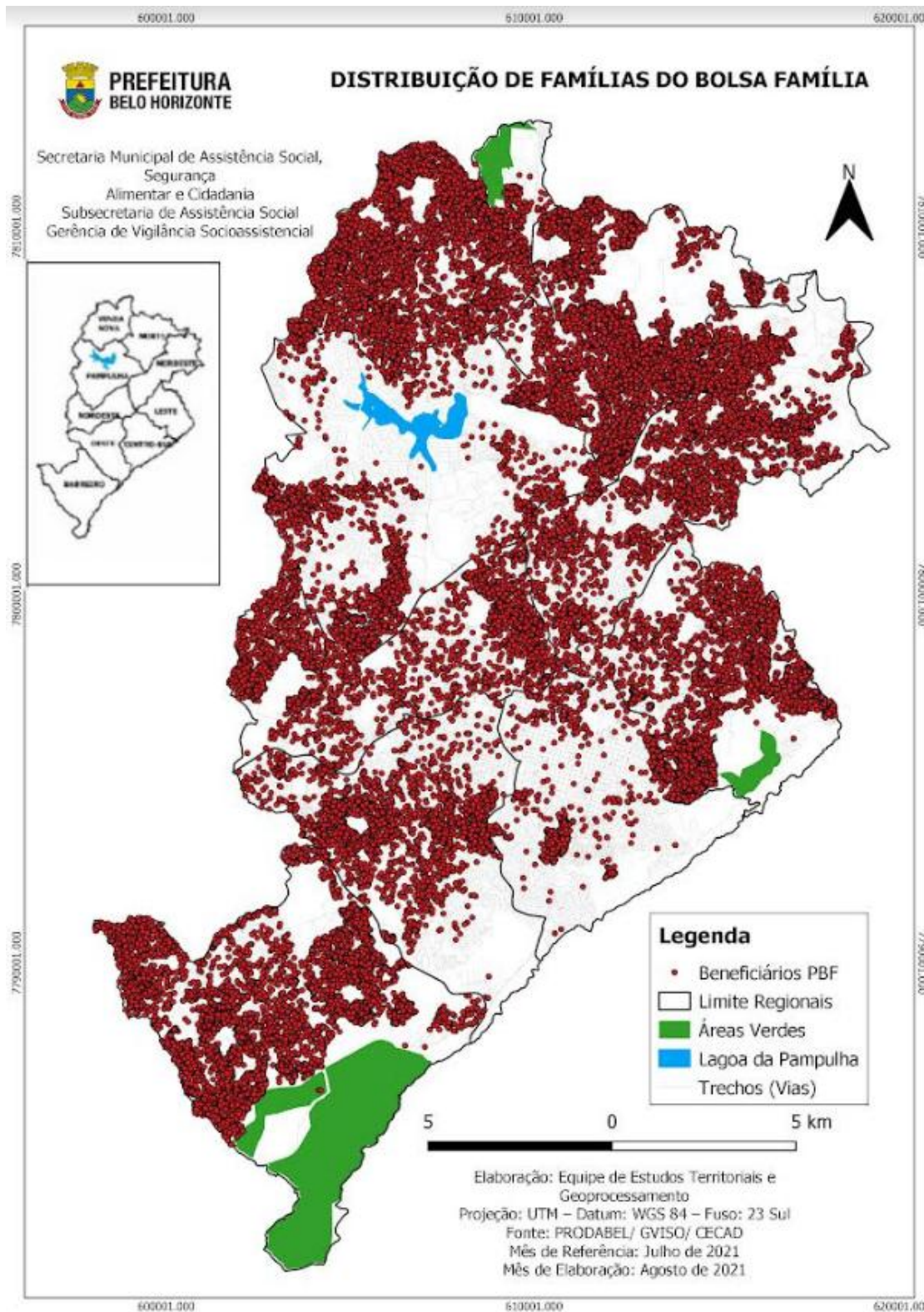

## 2.2. Informações dos benefícios

Esta seção apresenta as seguintes análises dos benefícios Programa Bolsa Família no município de Belo Horizonte, na competência de **Julho de 2021**.

O valor total de recursos financeiros pagos em benefício às famílias atendidas pelo Programa Bolsa Família no município Belo Horizonte/MG no mês de referência supra é **R\$8.620.052,00**

- Distribuição por situação do benefício;
- Distribuição por tipo de benefício;
- Distribuição por valores de benefícios;
- Novas concessões de benefícios

### GRÁFICOS5 - Distribuição por Situação dos Benefícios

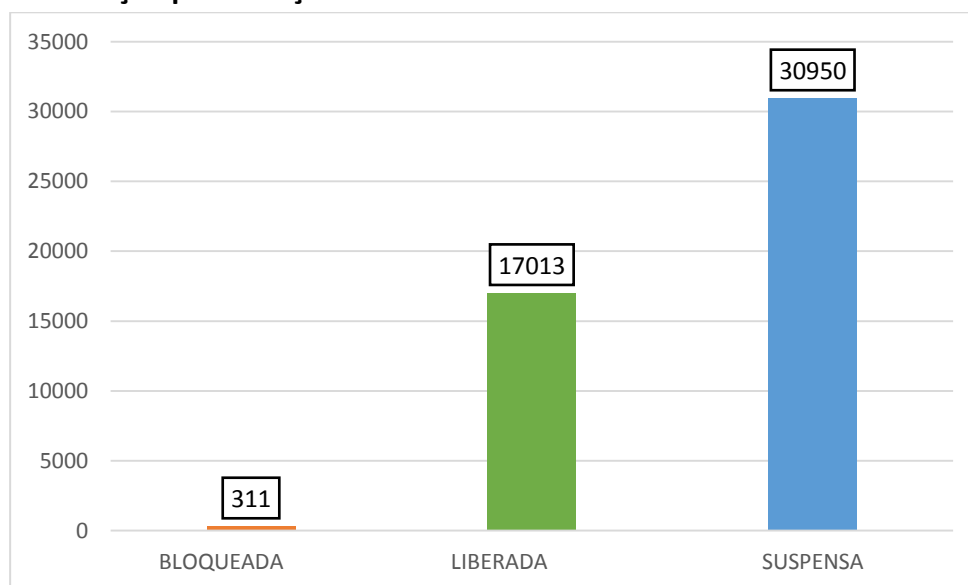

FONTE: CAIXA ECONÔMICA FEDERAL/ CADASTRO ÚNICO/BOLSA FAMÍLIA – Folha Pagamento Julho/2021

**TABELA4 - Distribuição por tipo de benefício**

	FAMÍLIAS	%
<b>Benefício Básico</b>	42.798	33,19%
<b>Benefício Variável-0a6anos</b>	22.232	17,24%
<b>Benefício Variável-7a15anos</b>	25.509	19,78%
<b>Benefício Variável Jovem-BVJ</b>	5.702	4,42%
<b>Benefício Variável Gestante-BVG</b>	1.097	0,85%
<b>Benefício Variável Nutriz-BVN</b>	538	0,42%
<b>Benefício de Superação da Extrema Pobreza-BSP</b>	31.078	24,10%
<b>TOTAL</b>	<b>128.954</b>	<b>100,00%</b>

FONTE: CAIXA ECONÔMICA FEDERAL/ CADASTRO ÚNICO/BOLSA FAMÍLIA – Folha Pagamento Julho/2021

**TABELA5 - Distribuição por Valor de benefício**

VALORES DE BENEFÍCIOS	FAMÍLIAS
<b>Recebem até R\$ 41,00</b>	4.137
<b>Recebem de R\$ 41,01 a R\$ 85,00</b>	3.659
<b>Recebem de R\$ 85,01 a R\$ 150,00</b>	29.454
<b>Recebem de R\$ 150,01 a R\$ 300,00</b>	30.011
<b>Recebem de R\$ 300,01 a R\$ 500,00</b>	6.978
<b>Recebem acima de R\$ 500,01</b>	827

FONTE: CAIXA ECONÔMICA FEDERAL/ CADASTRO ÚNICO/BOLSA FAMÍLIA – Folha Pagamento Julho/2021

Valor Máximo de Benefício pago: R\$ 1.070,00.

A próxima análise refere-se às famílias cadastradas no CadÚnico, que foram selecionadas para receber o benefício do Bolsa Família. Nesse contexto, há benefícios concedidos pela primeira vez e outros que por motivo de atualização cadastral foram novamente liberados.

Antes do envio do cartão Bolsa Família para a residência do beneficiário, a CAIXA ECONÔMICA FEDERAL encaminha uma correspondência avisando sobre a liberação do benefício e informando sobre a chegada do cartão.

Para os números identificados com novas concessões devem ser consideradas as seguintes situações: Novo selecionado, reinclusão, troca de RF, conversão de NIS, alteração na composição do benefício e/ou no valor da parcela (básico variável), dentre outros.

### GRÁFICO6 - Novas concessões do Programa Bolsa Família

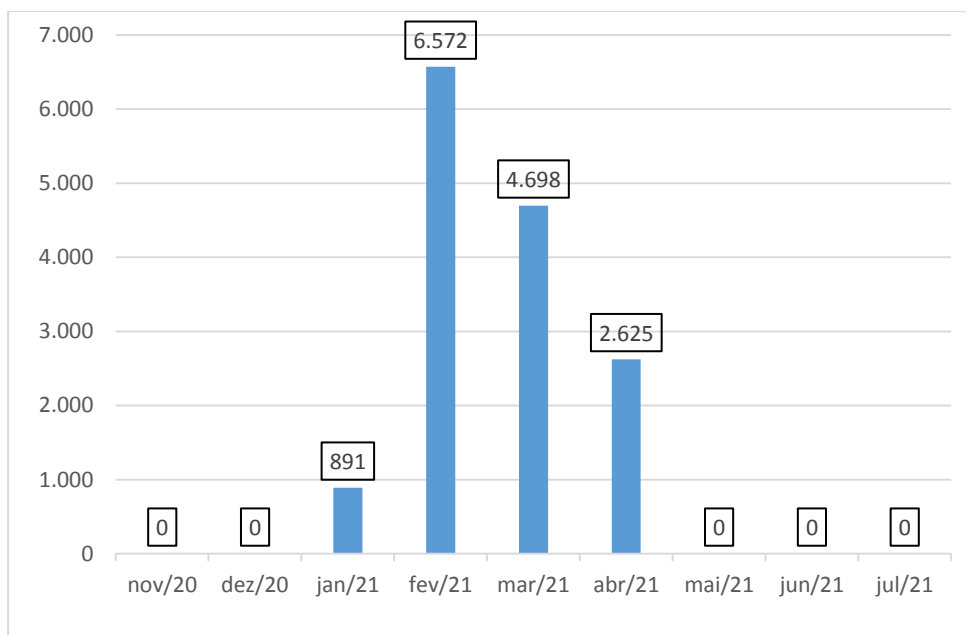

FONTE: CAIXA ECONÔMICA FEDERAL/ CADASTRO ÚNICO/BOLSA FAMÍLIA – Folha Pagamento Julho/2021