

VIGILÂNCIA SOCIOASSISTENCIAL

INFORMAÇÕES SOCIOTERRITORIAIS FAMÍLIAS CADASTRADAS NO CADASTRO ÚNICO DO MUNICÍPIO DE BELO HORIZONTE

Belo Horizonte, Junho de 2021



Secretaria Municipal de Assistência Social Segurança Alimentar e Cidadania
Subsecretaria de Assistência Social
Diretoria de Gestão do SUAS
Gerência de Vigilância Socioassistencial



Prefeito Municipal de Belo Horizonte – Alexandre Kalil

Secretária Municipal de Assistência Social, Segurança Alimentar e Cidadania – Maíra Colares

Subsecretário de Assistência Social – José Ferreira da Crus

Diretora de Gestão do Sistema Único de Assistência Social – Simone Aparecida Albuquerque

Gerente de Vigilância Socioassistencial - Katia Rochael Rodrigues

Coordenadora de Informação –Aline Michelle Ellen Oliveira

Estagiária de Sistemas de Informação – Agatha França



Índice

1. Relatório Gerencial das famílias cadastradas no Cadastro Único do município de Belo Horizonte	4
Gráfico 1 - Série histórica CADUNICO nos últimos seis meses	4
Gráfico 2 – Distribuição das famílias por período de atualização	5
1.1. Informações sociais.....	5
Gráfico 3 - Distribuição pessoas por sexo e faixa etária	6
Gráfico 4 - Distribuição de pessoas cadastradas no Cadastro Único raça/cor	7
Tabela 1 - Distribuição por faixa de renda per capita	7
1.1.1. Informações responsáveis familiares.....	8
Gráfico 5 - Distribuição por sexo do responsável familiar	8
Gráfico 6 – Grau de instrução das mulheres responsáveis pela família.....	8
1.2. Informações territoriais	9
Tabela 2 - Distribuição por Regionais Administrativas	11
Tabela 3 - Distribuição por Regionais Administrativas (variação histórica 6 meses)	12
Tabela 4 - Distribuição por Centros de referência e Assistência Social (CRAS).....	13
Tabela 5 - Distribuição de Domicílio FORA DE ABRANGÊNCIA Dos Centros de Referência e Assistência Social (CRAS).....	14
1.3. Programa Bolsa Família.....	14
Gráfico 7 - Famílias Cadastradas e Atualizadas no Cadastro Único e Beneficiárias do Programa Bolsa Família	15

1. Relatório Gerencial das famílias cadastradas no Cadastro Único do município de Belo Horizonte

Os dados deste relatório foram obtidos por meio de geoprocessamento, georreferenciamento e análise qualitativo-quantitativa da base de dados do Cadastro Único – CADUNICO do município de Belo Horizonte referente ao mês de **Junho/2021** onde constam **186.209** famílias e **462.594** pessoas cadastradas.

Gráfico 1 - Série histórica CADUNICO nos últimos seis meses

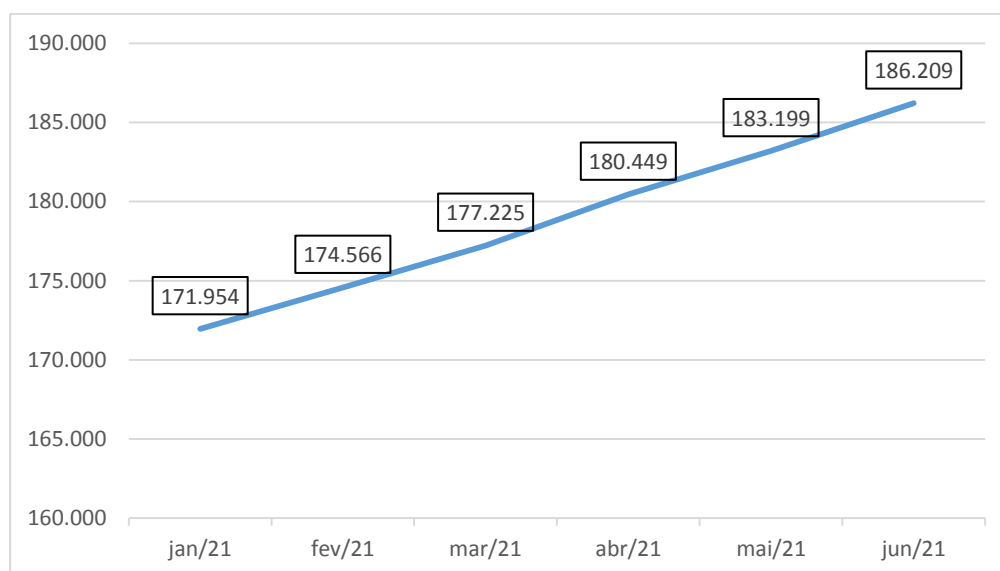

FONTE: GOVERNO FEDERAL – CECAD / CADASTRO ÚNICO. Belo Horizonte, Junho/2021.

Sendo certo que, dentre essas, **115.535** famílias e 293.047 pessoas estão com os seus cadastros atualizados dentro dos últimos 24 meses, conforme gráfico a seguir.

Gráfico 2– Distribuição das famílias por período de atualização

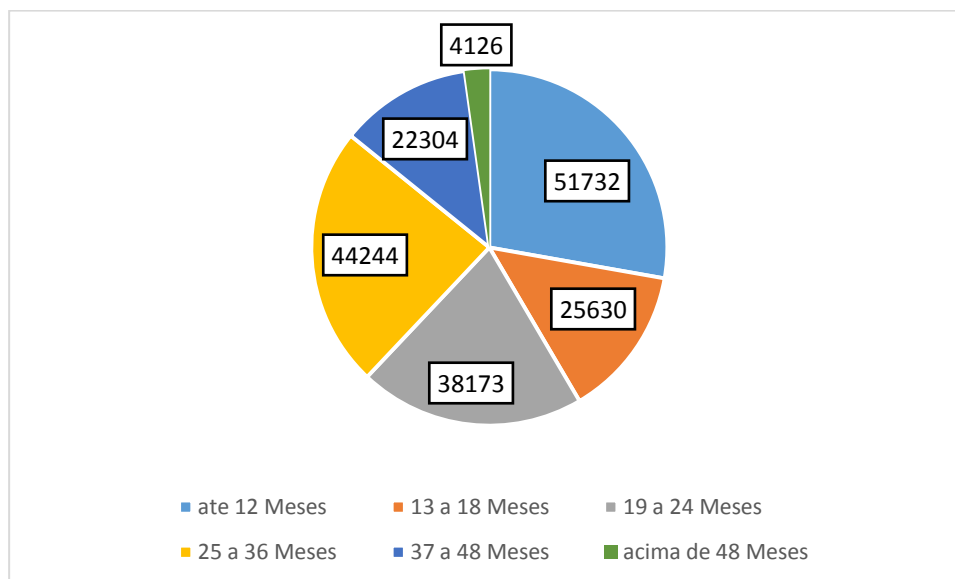

FONTE: GOVERNO FEDERAL – CECAD/ CADASTRO ÚNICO. Belo Horizonte, Junho/2021.

1.1. Informações sociais

Esta seção apresenta as seguintes análises das Famílias no Cadastro Único no município de Belo Horizonte

- Distribuição por sexo com faixa etária;
- Distribuição por cor ou raça;
- Distribuição de Renda Per Capita (RPC);

Gráfico 3 - Distribuição pessoas por sexo e faixa etária

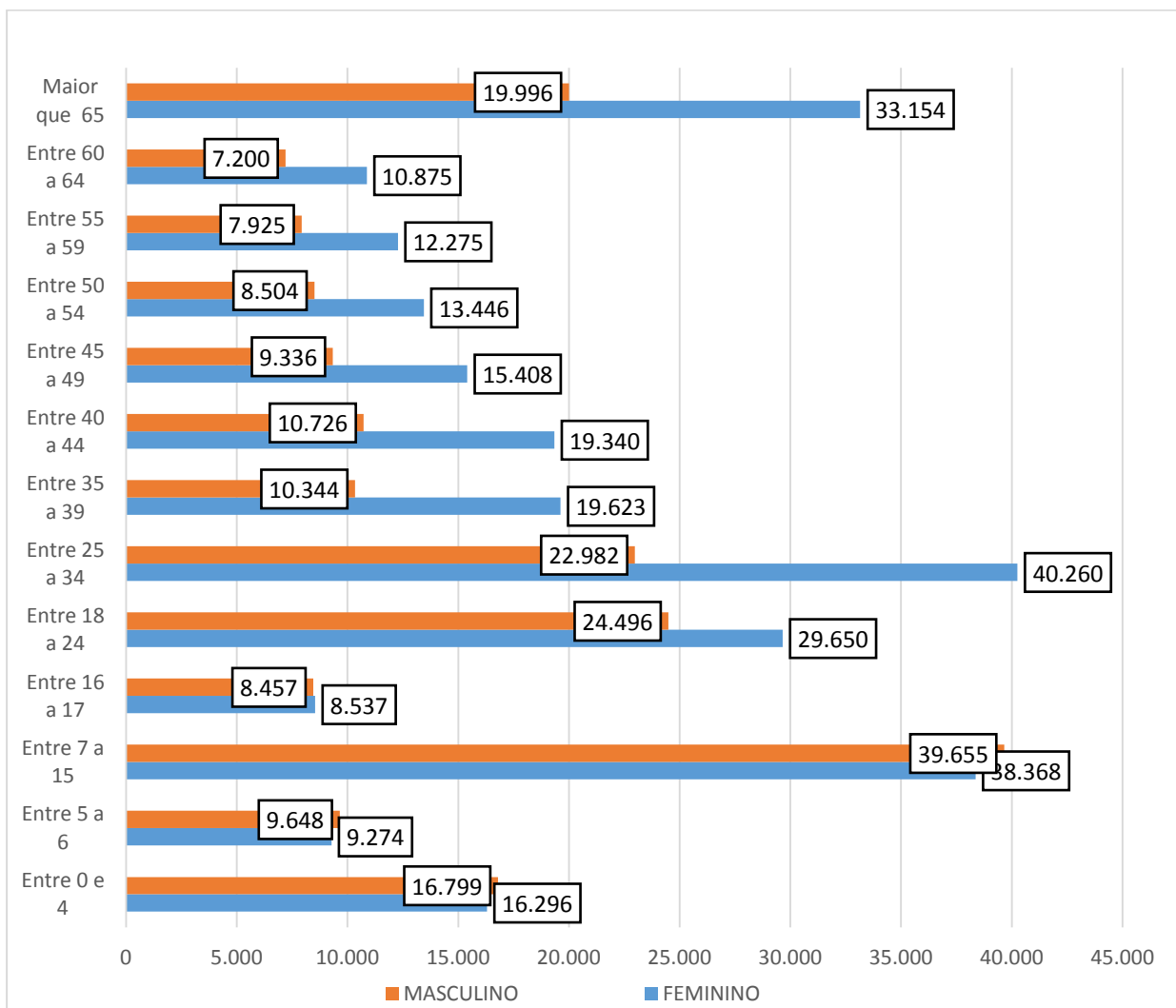

FONTE: GOVERNO FEDERAL – CECAD / CADASTRO ÚNICO. Belo Horizonte, Junho/2021.

O Sistema do Cadastro Único – V7 segue alguns padrões classificatórios do IBGE, um deles quanto à cor ou raça, que para o Cadastro Único configura característica autodeclarada pelas pessoas, dentre as opções: branca, preta, amarela, parda ou indígena.

Segue a distribuição por cor ou raça autodeclarada pela população cadastrada no sistema Cadastro Único do município de Belo Horizonte, sendo o maior percentual, **280.377**, perfazendo **60,61%**, representa pessoas **pardas**.



Gráfico 4 - Distribuição de pessoas cadastradas no Cadastro Único raça/cor

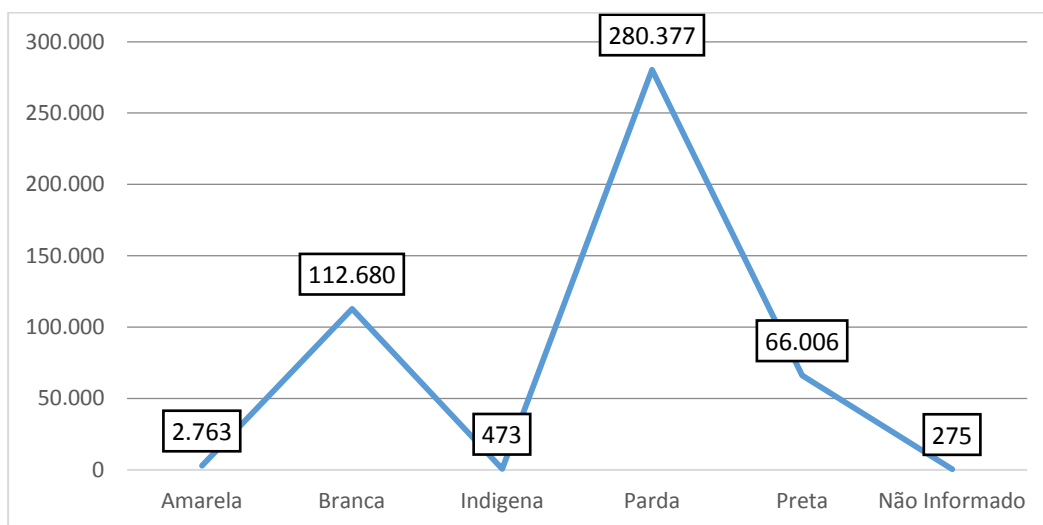

FONTE: GOVERNO FEDERAL – CECAD / CADASTRO ÚNICO. Belo Horizonte, Junho/2021.

Tabela 1- Distribuição por faixa de renda per capita

Faixa da renda per capita	Famílias	Percentual
Ate R\$89,00	71.497	38,40%
Entre R\$89,01 ate R\$178,00	17.058	9,16%
Entre R\$178,01 ate 1/2 S.M.	49.072	26,35%
Acima de 1/2 S.M.	48.582	26,09%
	186.209	100,00%

FONTE: GOVERNO FEDERAL – CECAD/ CADASTRO ÚNICO. Belo Horizonte, Junho/2021

71.497 (38,40%) famílias apresentam renda per capita de até R\$89,00 (**Extrema pobreza**);

17.058 (9,16%) famílias apresentam renda per capita entre R\$89,01 até R\$178,00 (**Pobreza**).

1.1.1. Informações responsáveis familiares

Nesta sessão são apresentadas as seguintes análises dos responsáveis pelas Famílias no Cadastro Único no município de Belo Horizonte

- Distribuição de responsáveis familiares por sexo;
- Grau de instrução de mulheres responsáveis familiares.

Gráfico 5 - Distribuição por sexo do responsável familiar

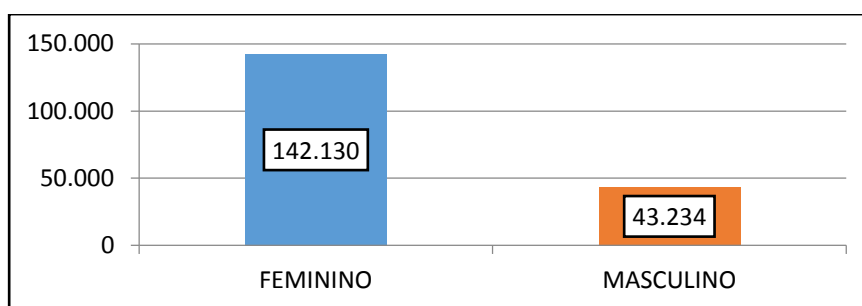

FONTE: GOVERNO FEDERAL – CECAD/ CADASTRO ÚNICO. Belo Horizonte, Junho/2021.

A próxima análise é quanto ao Grau de Instrução dessas Mulheres que são Responsáveis Familiares

Gráfico 6 –Grau de instrução das mulheres responsáveis pela família

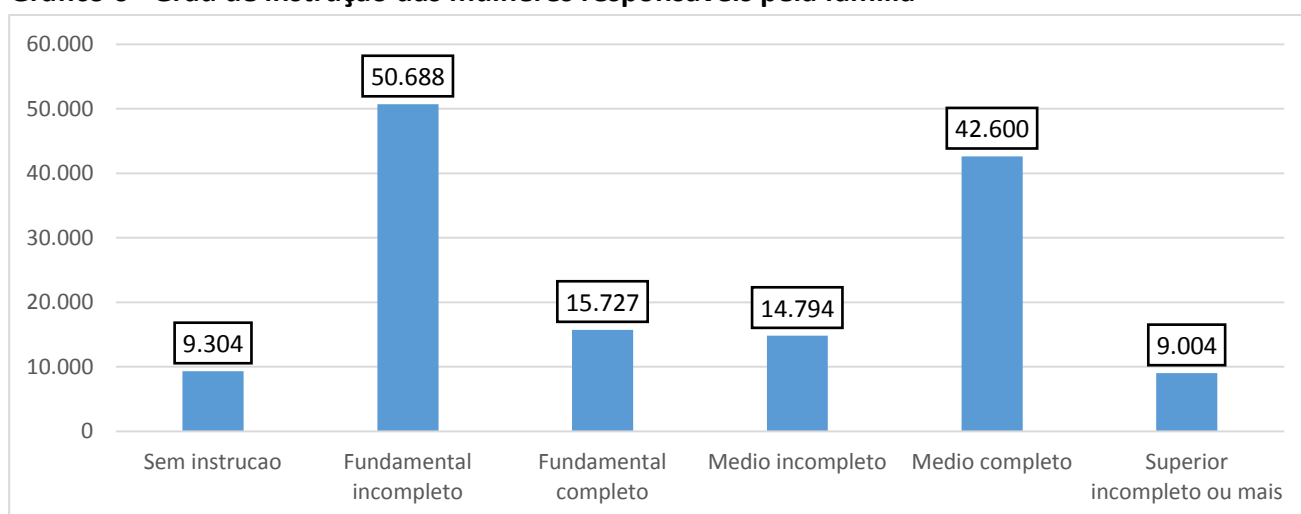

FONTE: GOVERNO FEDERAL – CECAD/ CADASTRO ÚNICO. Belo Horizonte, Junho/2021.

1.2. Informações territoriais

Nesta sessão são apresentadas a distribuição territorial das famílias cadastradas no CadÚnico, no município de Belo Horizonte.

São apresentadas as seguintes informações

- Distribuição Geográfica
- Distribuição por Regionais Administrativas
- Distribuição por Centros de referência e Assistência Social (CRAS)

Figura 1 - Distribuição Geográfica





Tabela 2 - Distribuição por Regionais Administrativas



FONTE: GOVERNO FEDERAL – CECAD/ CADASTRO ÚNICO. Belo Horizonte, Junho/2021.

REGIONAL	FAMILIAS	%
BARREIRO	26.208	14,07%
CENTRO-SUL	17.922	9,62%
LESTE	16.626	8,93%
NORDESTE	20.448	10,98%
NOROESTE	17.975	9,65%
NORTE	25.975	13,95%
OESTE	18.320	9,84%
PAMPULHA	15.805	8,49%
VENDA NOVA	23.356	12,54%
ENDEREÇO NÃO GEORREFERENCIADO	3.535	1,90%
Endereço FORA Region	39	0,02%
TOTAL	186.209	100,00%

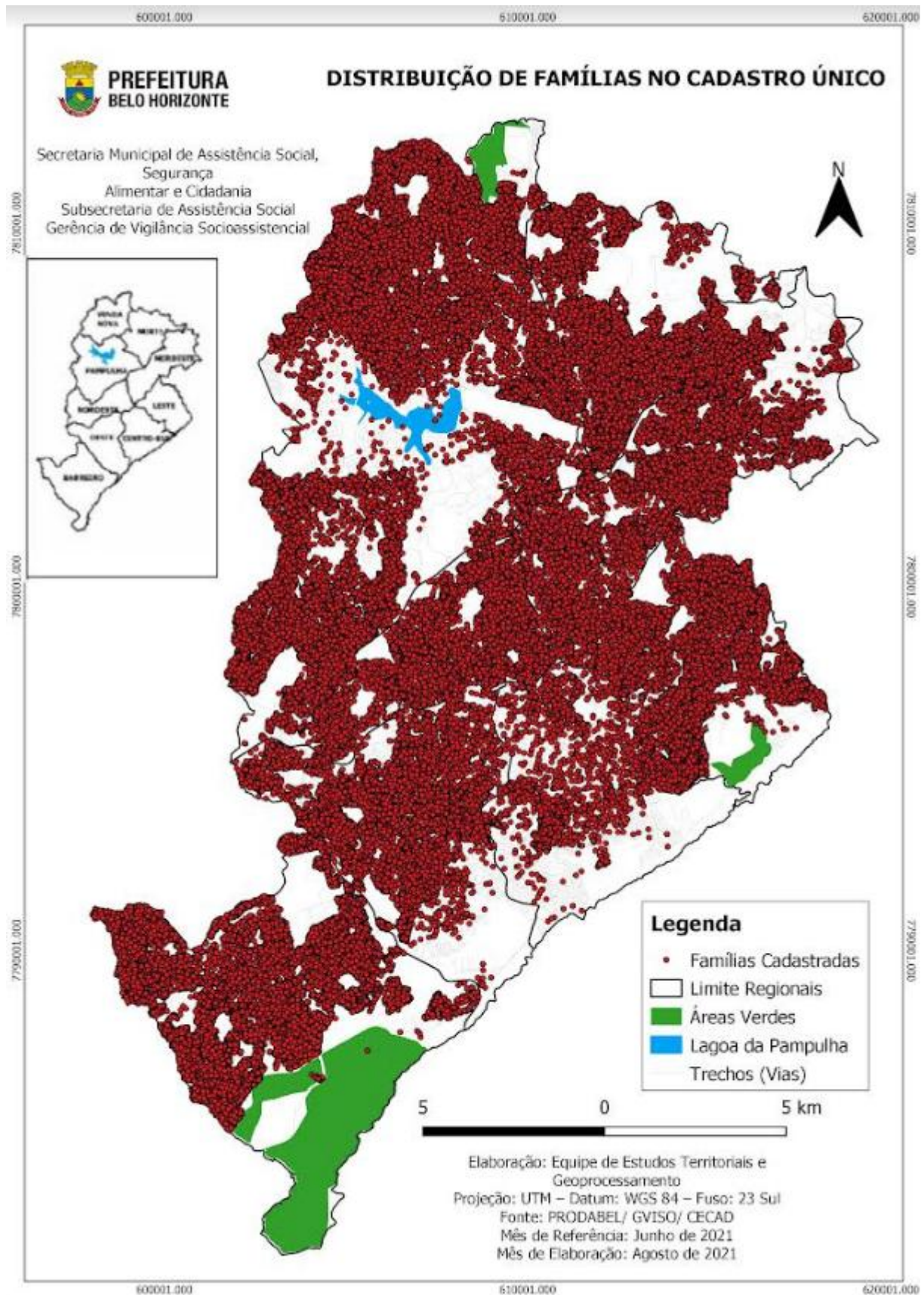
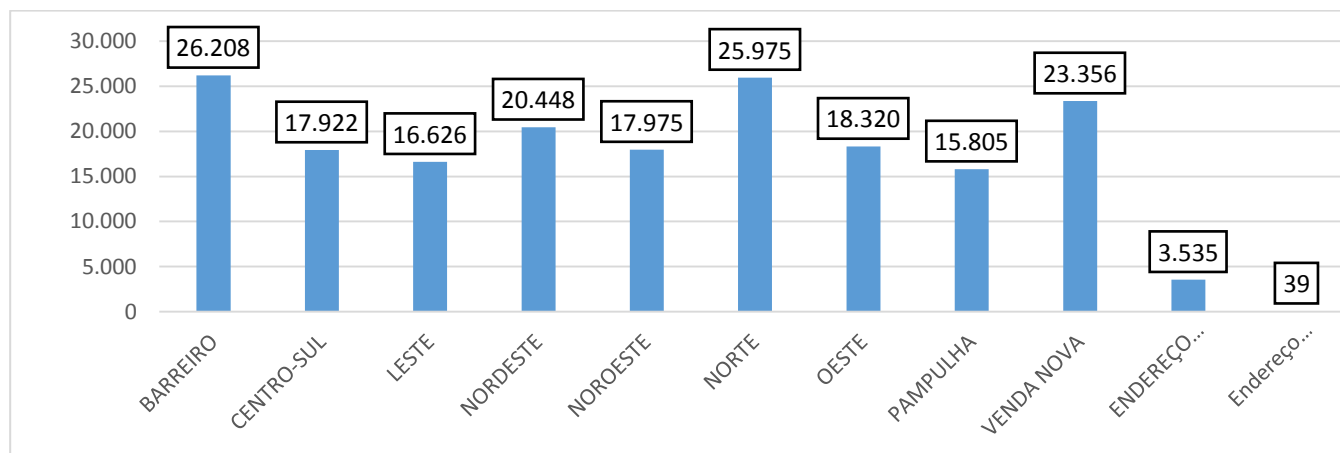
FONTE: GOVERNO FEDERAL – CECAD/ CADASTRO ÚNICO. Belo Horizonte, Junho/2021.

Dentre as famílias, a maior concentração destas fica na regional **Barreiro com 14,07%** do total de cadastradas, ou seja, **26.208** famílias; seguida da regional **Norte com 13,95%**, no total de **25.975** famílias; Regional **Venda Nova** com aproximadamente **12,54%**, equivalente a **23.356** famílias; e Nordeste com aproximadamente **10,98%**, tendo **20.448** famílias cadastradas.

A próxima análise refere-se a séria histórica das quantidades de Famílias cadastradas no Cadastro Único no município de Belo Horizonte, assim é exibida a **variação (Δ)** na quantidade de famílias do mês anterior em relação ao mês subsequente.

Tabela 3 - Distribuição por Regionais Administrativas (variação histórica 6 meses)

REGIONAIS	jan/21		fev/21		mar/21		abr/21		mai/21		jun/21	
	Famílias	Δ	Famílias	Δ	Famílias	Δ	Famílias	Δ	Famílias	Δ	Famílias	Δ
BARREIRO	23.812	717	24.146	698	25.122	1.310	25.303	1.157	25.744	622	26.208	905
CENTRO-SUL	16.280	368	16.579	470	17.222	942	17.372	793	17.661	439	17.922	550
LESTE	15.372	560	15.627	525	16.110	738	16.185	558	16.374	264	16.626	441
NORDESTE	18.938	497	19.143	460	19.687	749	19.906	763	20.180	493	20.448	542
NOROESTE	16.822	349	17.002	355	17.493	671	17.583	581	17.732	239	17.975	392
NORTE	23.174	761	23.639	855	24.592	1.418	25.054	1.415	25.497	905	25.975	921
OESTE	16.971	494	17.221	496	17.770	799	17.881	660	18.091	321	18.320	439
PAMPULHA	14.155	350	14.384	440	15.002	847	15.232	848	15.522	520	15.805	573
VENDA NOVA	21.914	601	22.107	485	22.527	613	22.767	660	23.048	521	23.356	589
ENDEREÇO NÃO GEORREFERENCIADOS	4.476	397	4.678	406	1.660	-2.816	3.126	-1.552	3.311	1.651	3.535	409
Endereço Fora Regional	40	0	40	0	40	0	40	0	39	-1	39	-1
Total Geral	171.954	2.578	174.566	2.612	177.225	2.659	180.449	3.224	183.199	2.750	186.209	3.010

FORNE: GOVERNO FEDERAL – CECAD/ CADASTRO ÚNICO. Belo Horizonte, Junho/2021.

Do total de famílias inscritas no Cadastro Único, **41,49%** residem nos territórios de abrangência dos Centros de Referência de Assistência Social – CRAS conforme se observa na tabela seguinte:



Tabela 4 - Distribuição por Centros de referência e Assistência Social (CRAS)

REGIONAL	CRAS	FAMÍLIAS	%
BARREIRO	CRAS INDEPENDÊNCIA	2.469	3,20%
BARREIRO	CRAS PETRÓPOLIS	4.166	5,39%
BARREIRO	CRAS VILA CEMIG	2.060	2,67%
CENTRO-SUL	CRAS VILA MARÇOLA	2.225	2,88%
CENTRO-SUL	CRAS VILA NOSSA SENHORA DE FÁTIMA	2.765	3,58%
CENTRO-SUL	CRAS VILA SANTA RITA DE CÁSSIA	2.091	2,71%
LESTE	CRAS ALTO VERA CRUZ	2.219	2,87%
LESTE	CRAS GRANJA DE FREITAS	1.686	2,18%
LESTE	CRAS MARIANO DE ABREU	1.905	2,47%
LESTE	CRAS TAQUARIL	2.002	2,59%
NORDESTE	CRAS ARTHUR DE SÁ - UNIÃO	1.188	1,54%
NORDESTE	CRAS CONJUNTO PAULO VI	2.454	3,18%
NORDESTE	CRAS VILA MARIA	2.546	3,30%
NOROESTE	CRAS CALIFORNIA	1.325	1,72%
NOROESTE	CRAS PEDREIRA PRADO LOPES	1.709	2,21%
NOROESTE	CRAS VILA COQUEIRAL	2.126	2,75%
NOROESTE	CRAS VILA SENHOR DOS PASSOS	1.955	2,53%
NOROESTE	CRAS VILA SUMARÉ	1.454	1,88%
NORTE	CRAS JARDIM FELICIDADE	3.008	3,89%
NORTE	CRAS NOVO AARÃO REIS - BRASILINA MARIA DE OLIVEIRA	3.990	5,16%
NORTE	CRAS PROVIDÊNCIA	3.145	4,07%
NORTE	CRAS VILA BIQUINHAS	3.226	4,18%
NORTE	CRAS ZILAH SPÓSITO	3.862	5,00%
OESTE	CRAS HAVAÍ-VENTOSA	1.963	2,54%
OESTE	CRAS MORRO DAS PEDRAS - GRAÇA SABÓIA	1.452	1,88%
OESTE	CRAS VILA ANTENA	2.002	2,59%
OESTE	CRAS VISTA ALEGRE	2.057	2,66%
PAMPULHA	CRAS CONFISCO	1.964	2,54%
PAMPULHA	CRAS NOVO OURO PRETO	1.581	2,05%
PAMPULHA	CRAS SANTA ROSA	1.722	2,23%
PAMPULHA	CRAS VILA SÃO JOSÉ	2.392	3,10%
VENDA NOVA	CRAS APOLONIA	2.362	3,06%
VENDA NOVA	CRAS LAGOA	2.420	3,13%
VENDA NOVA	CRAS MANTIQUEIRA	1.768	2,29%
TOTAL GERAL		77.259	100,00%

FONTE: GOVERNO FEDERAL – CECAD/ CADASTRO ÚNICO. Belo Horizonte, Junho/2021.

A próxima tabela refere-se aos domicílios cadastrados fora da área de abrangência dos Centros de Referências da Assistência Social por regional.

Tabela 5 - Distribuição de Domicílio FORA DE ABRANGÊNCIA Dos Centros de Referência e Assistência Social (CRAS)

Regional	Famílias	%
BARREIRO	17.513	16,07%
CENTRO-SUL	10.835	9,95%
LESTE	8.814	8,09%
NORDESTE	14.259	13,09%
NOROESTE	9.413	8,64%
NORTE	8.744	8,03%
OESTE	10.846	9,96%
PAMPULHA	8.146	7,48%
VENDA NOVA	16.813	15,43%
Fora de Regional /Fora AreaCras	31	0,03%
Endereço Não Georreferenciado	3.535	3,24%
TOTAL	108.949	100,00%

FONTE: GOVERNO FEDERAL – CECAD/ CADASTRO ÚNICO. Belo Horizonte, Junho/2021.

1.3. Programa Bolsa Família

Esta seção apresenta a distribuição das Famílias no Cadastro Único no município de Belo Horizonte e beneficiárias do Programa Bolsa Família.

Atualmente, das **186.209** famílias cadastradas no CADUNICO, independente de atualização, **74.985** integram o programa bolsa família. Destas, **48.681** estão com o cadastro atualizado, ou seja, **42,14%** das famílias integram o **Programa Bolsa Família e estão com cadastro atualizado nos últimos 24 meses.**

Gráfico 7 - Famílias Cadastradas e Atualizadas, nos últimos 24 meses no Cadastro Único, e Famílias Beneficiárias do Programa Bolsa Família

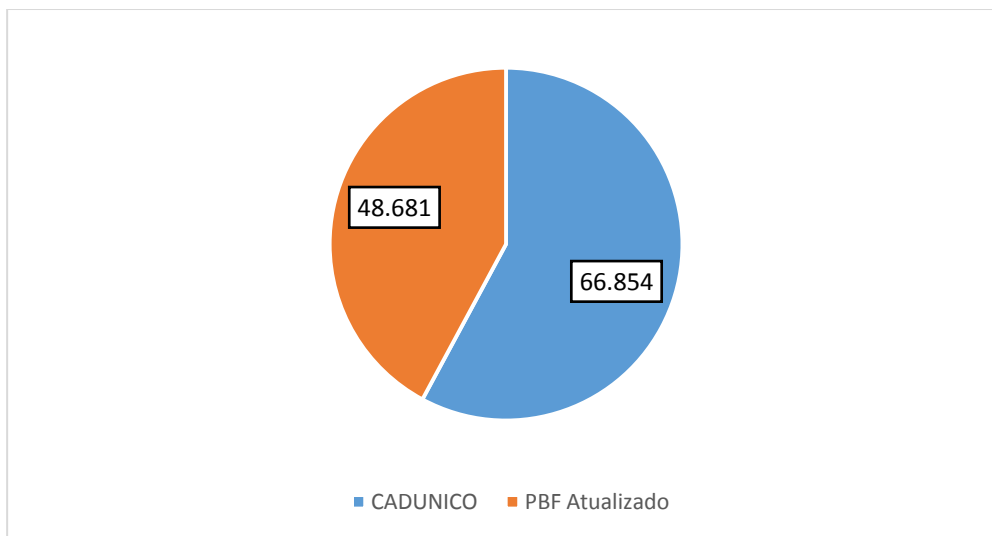

FONTE: GOVERNO FEDERAL – CECAD/ CADASTRO ÚNICO. Belo Horizonte, Junho/2021