

## VIGILÂNCIA SOCIOASSISTENCIAL

# INFORMAÇÕES PESSOAS EM SITUAÇÃO DE RUA NO CADASTRO ÚNICO DE BELO HORIZONTE

Belo Horizonte, Junho de 2021



**Secretaria Municipal de Assistência Social Segurança Alimentar e Cidadania**  
**Subsecretaria de Assistência Social**  
**Diretoria de Gestão do SUAS**  
**Gerência de Vigilância Socioassistencial**



Prefeito Municipal de Belo Horizonte – Alexandre Kalil

Secretária Municipal de Assistência Social, Segurança Alimentar e Cidadania – Maíra Colares

Subsecretário de Assistência Social – José Ferreira da Cruz

Diretora de Gestão do Sistema Único de Assistência Social – Simone Aparecida Albuquerque

Gerente de Vigilância Socioassistencial - Katia Rochael Rodrigues

Coordenadora de Informação- Aline Michelle Ellen Oliveira

Estagiária de Sistemas de Informação – Agatha França



## Índice

<b>1. Cadastro Único.....</b>	<b>4</b>
<b>GRÁFICO 1 - Variação da quantidade de famílias Cadastradas no CADUNICO nos últimos 6 meses.....</b>	<b>4</b>
<b>2. Pessoas em Situação de Rua município de Belo Horizonte .....</b>	<b>4</b>
<b>GRÁFICO 2 – Distribuição de pessoas em situação de rua por sexo.....</b>	<b>5</b>
<b>GRÁFICO 3 – Distribuição de pessoas em situação de rua por sexo e faixa etária .....</b>	<b>6</b>
<b>GRÁFICO 4 – Distribuição de pessoas em situação de rua por raça .....</b>	<b>6</b>
<b>GRÁFICO 5 – Distribuição de pessoas em situação de rua por tempo em que se encontram nessa situação.....</b>	<b>7</b>
<b>TABELA 1 – Distribuição de pessoas em situação de rua por faixa de renda.....</b>	<b>7</b>
<b>TABELA 2 – Distribuição de pessoas em situação de rua por grau de instrução.....</b>	<b>7</b>
<b>TABELA 3 – Distribuição de pessoas em situação de rua por função principal/ocupação .....</b>	<b>8</b>
<b>TABELA 4 – Distribuição de pessoas em situação de rua por motivo de estarem nessa situação .....</b>	<b>8</b>
<b>TABELA 5 – Distribuição de pessoas em situação de rua por Condição de Dormitório.....</b>	<b>8</b>
<b>3. Informações territoriais.....</b>	<b>9</b>
<b>TABELA 6 – Distribuição por Regionais Administrativas dos cadastros atualizados (até 24 meses) por faixa de atualização cadastral.....</b>	<b>9</b>
<b>TABELA 7 – Distribuição por Regionais Administrativas por faixa de atualização cadastral.....</b>	<b>10</b>
<b>TABELA 8 – Distribuição por Regionais Administrativas dos cadastros atualizados (variação histórica 6 meses).....</b>	<b>10</b>
<b>4. Programa Bolsa Família .....</b>	<b>11</b>
<b>TABELA 9 – Distribuição por Regionais Administrativas por faixa de atualização cadastral e pertencendo ao Programa Bolsa Família. ....</b>	<b>Error! Bookmark not defined.</b>
<b>Gráfico 6 – Pessoas em situação de rua com cadastro atualizado participantes do Programa Bolsa Família .....</b>	<b>11</b>

## 1. Cadastro Único

Os dados deste relatório foram obtidos por meio de geoprocessamento, georreferenciamento e análise qualitativo-quantitativa da base de dados do Cadastro Único – CADUNICO do município de Belo Horizonte referente ao mês de **Junho 2021**.

Esta seção apresenta a série histórica de seis meses com o total de famílias cadastradas no Cadastro Único.

### GRÁFICO 1 - Variação da quantidade de famílias Cadastradas no CADUNICO nos últimos 6 meses

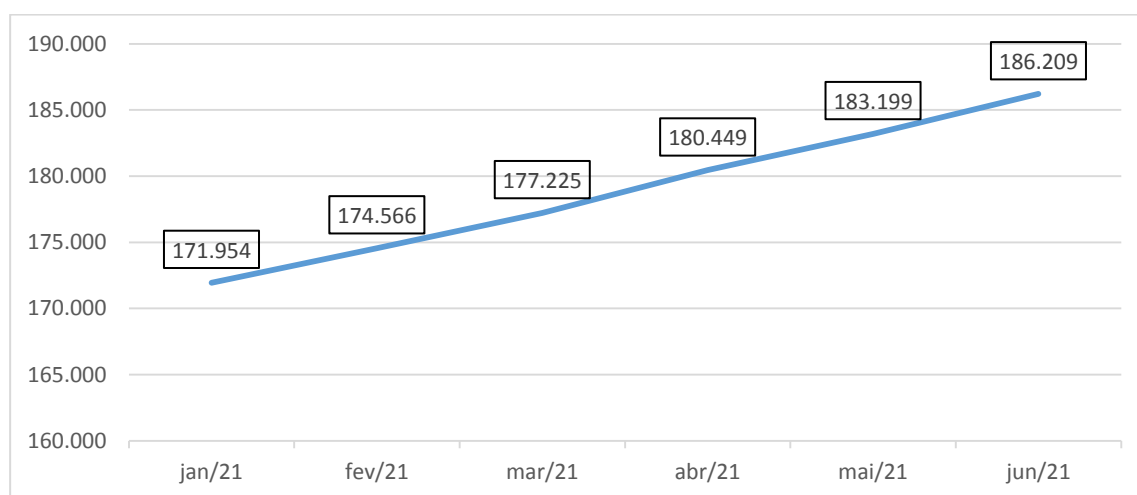

FONTE: GOVERNO FEDERAL – CECAD/ CADASTRO ÚNICO. Belo Horizonte, Junho/2021.

## 2. Pessoas em Situação de Rua município de Belo Horizonte

Esta seção apresenta as seguintes análises sociais da População em Situação de Rua no município de Belo Horizonte.

No CADUNICO **8.374** pessoas estão cadastradas com situação de rua e no mês de referência **4.899** pessoas em Situação de Rua inscritas no CADUNICO estão com os seus cadastros atualizados nos últimos 24 meses e **1.939** estão com os seus cadastros atualizados nos últimos 12 meses.

Imperioso afirmar que as informações aqui apresentadas foram autodeclaradas na ocasião do cadastramento da pessoa em situação de rua.

Os gráficos e tabelas abaixo consideram apenas pessoas com cadastros atualizados nos últimos 24 meses.

- Distribuição de pessoas em situação de rua por sexo
- Distribuição de pessoas em situação de rua por cor
- Distribuição de pessoas em situação de rua por tempo em que se encontram nessa situação
- Distribuição de pessoas em situação de rua por sexo e faixa etária
- Distribuição de pessoas em situação de rua por faixa de renda per capita
- Distribuição de pessoas em situação de rua por grau de instrução/escolaridade
- Distribuição de pessoas em situação de rua por função principal/ocupação
- Distribuição de pessoas em situação de rua por motivo de estarem nessa situação
- Distribuição de pessoas em situação de rua por condição de dormitório

## GRÁFICO 2 – Distribuição de pessoas em situação de rua por sexo

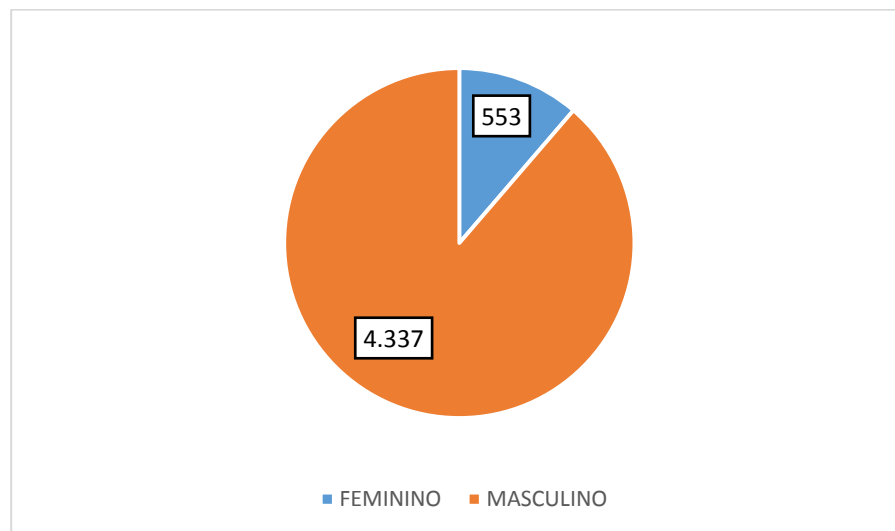

FONTE: GOVERNO FEDERAL – CECAD/ CADASTRO ÚNICO. Belo Horizonte, Junho/2021.

**GRÁFICO 3 – Distribuição de pessoas em situação de rua por sexo e faixa etária**

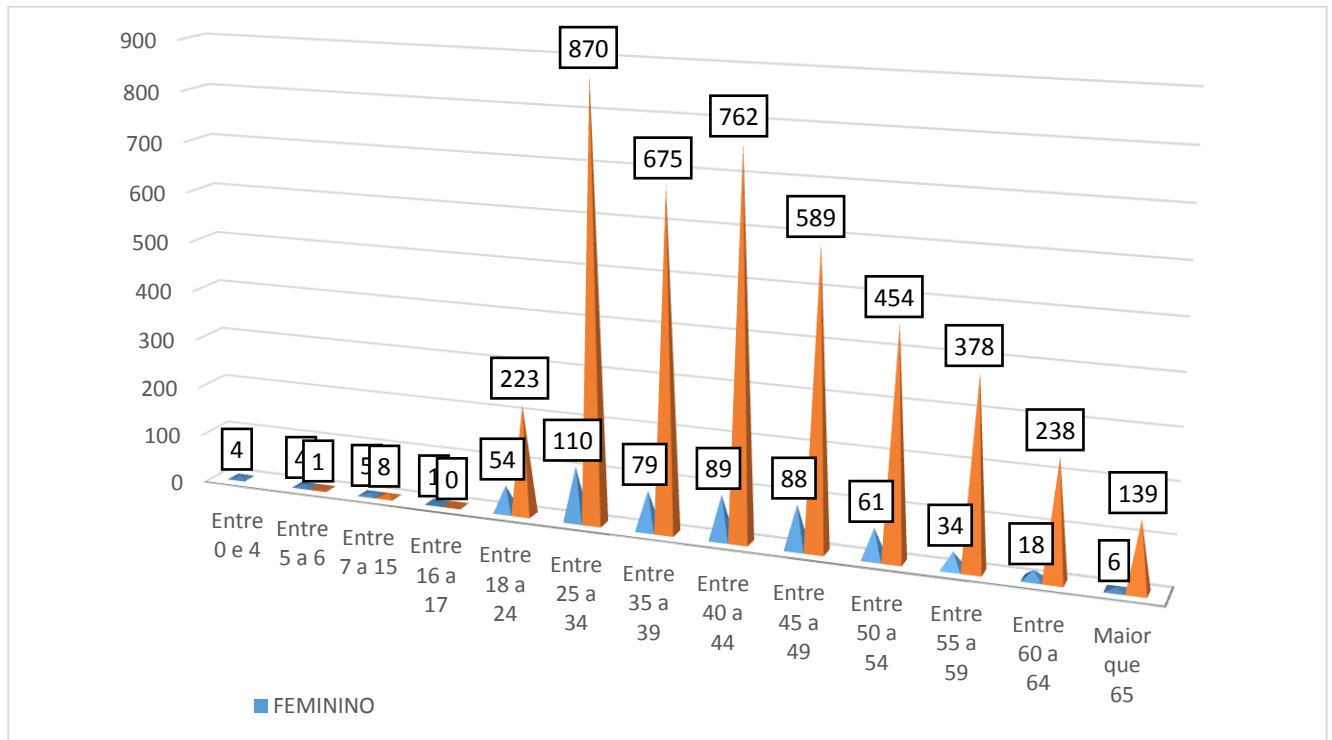

FONTE: GOVERNO FEDERAL – CECAD/ CADASTRO ÚNICO. Belo Horizonte, Junho/2021.

**GRÁFICO 4 – Distribuição de pessoas em situação de rua por raça**

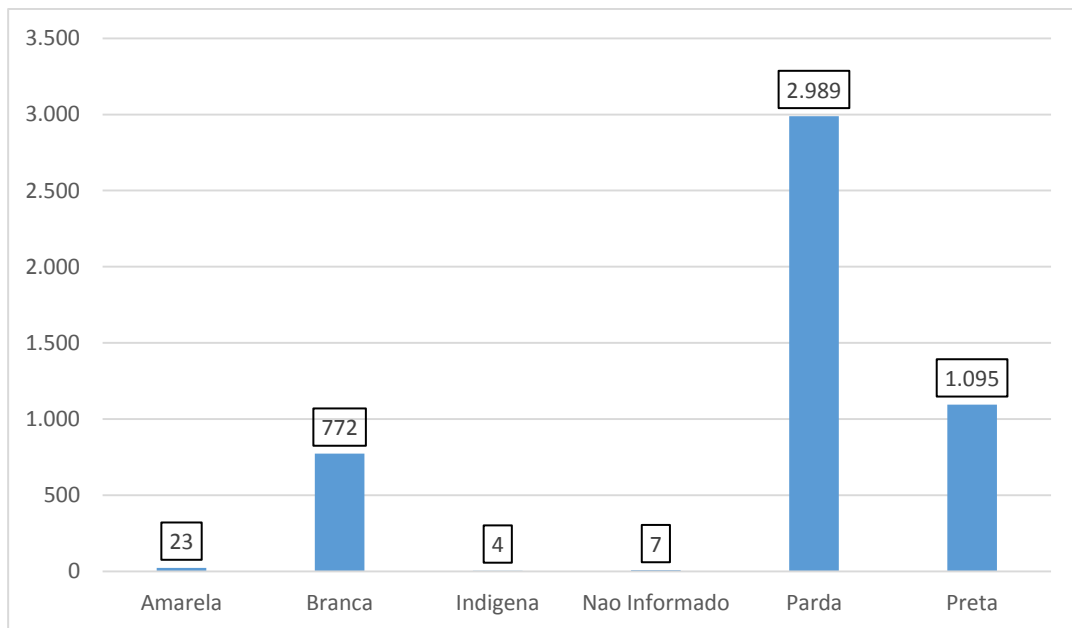

FONTE: GOVERNO FEDERAL – CECAD/ CADASTRO ÚNICO. Belo Horizonte, Junho/2021.

**GRÁFICO 5– Distribuição de pessoas em situação de rua por tempo em que se encontram nessa situação**

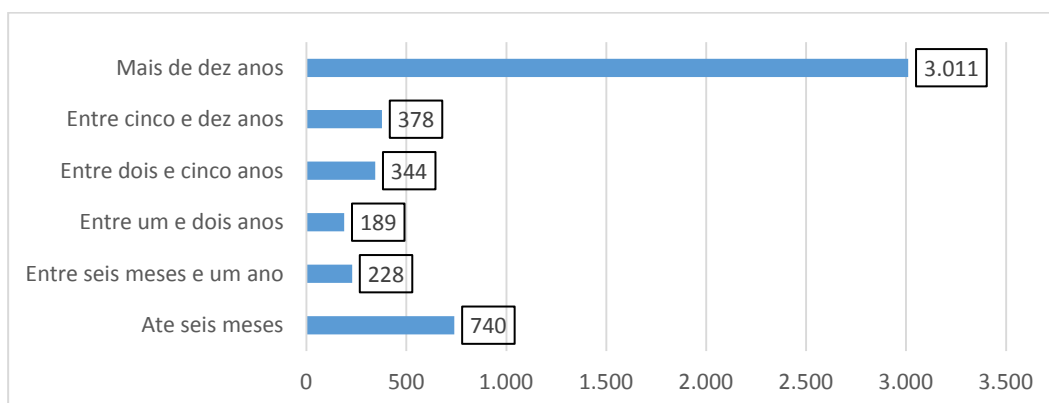

FONTE: GOVERNO FEDERAL – CECAD/ CADASTRO ÚNICO. Belo Horizonte, Junho/2021.

**TABELA 1 – Distribuição de pessoas em situação de rua por faixa de renda**

Faixa da renda familiar per capita	Pessoas	%
Até R\$89,00	4525	92,54%
Entre R\$89,01 até R\$178,00	32	0,65%
Entre R\$178,01 até 1/2 S.M.	71	1,45%
Acima de 1/2 S.M.	262	5,36%
<b>TOTAL</b>	<b>4.890</b>	<b>100,00%</b>

FONTE: GOVERNO FEDERAL – MDS / CADASTRO ÚNICO. Belo Horizonte, Junho/2021.

**TABELA 2 – Distribuição de pessoas em situação de rua por grau de instrução**

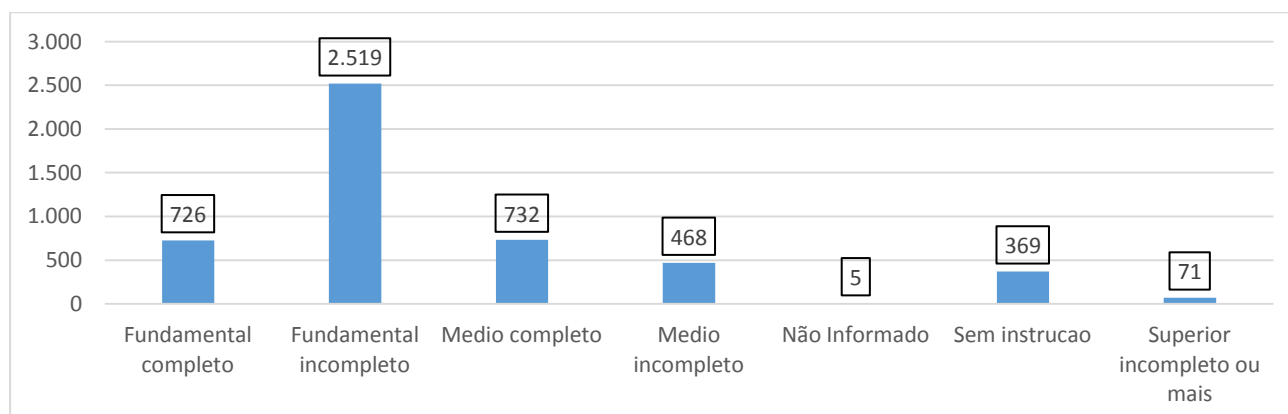

FONTE: GOVERNO FEDERAL – CECAD/ CADASTRO ÚNICO. Belo Horizonte, Junho/2021.

**TABELA 3 – Distribuição de pessoas em situação de rua por função principal/ocupação**

OCUPAÇÃO PRINCIPAL	PESSOAS
Aprendiz	1
Empregado com carteira de trabalho assinada	21
Empregado sem carteira de trabalho assinada	4
Estagiario	1
Trab. domestico com cart. de trab. Assinada	1
Trabalhador temporario em area rural	2
Trabalhador por conta propria (bico, autonomo)	400

FONTE: GOVERNO FEDERAL – MDS / CADASTRO ÚNICO. Belo Horizonte, Junho/2021

**TABELA 4 – Distribuição de pessoas em situação de rua por motivo de estarem nessa situação (uma pessoa pode ter mais de uma marcação)**

MOTIVOS	PESSOAS
Motivo da condição de rua por perda de moradia	1.551
Motivo da condição de rua por ameaça	318
Motivo da condição de rua por problemas familiares	2.792
Motivo da condição de rua por alcoolismo	1.029
Motivo da condição de rua por desemprego	2.150
Motivo da condição de rua por trabalho	310
Motivo da condição de rua por tratamento de saúde	156
Motivo da condição de rua por preferencia	122
Motivo da condição de rua por outro motivo	333
Não sabe/não lembra o motivo da condição de rua	9
Não respondeu o motivo da condição de rua	87

FONTE: GOVERNO FEDERAL – MDS / CADASTRO ÚNICO. Belo Horizonte, Junho/2021

**TABELA 5 – Distribuição de pessoas em situação de rua por Condição de Dormitório(uma pessoa pode ter mais de uma marcação)**

CONDIÇÃO DORMITÓRIO	PESSOAS
Dorme da Rua	3.440
Dorme em Albergue	1.537
Dorme em Domicílio Particular	61
Dorme de Outra Forma	233

FONTE: GOVERNO FEDERAL – CECAD/ CADASTRO ÚNICO. Belo Horizonte, Junho/2021





### 3. Informações territoriais

Nesta sessão são apresentadas a distribuição territorial das pessoas em situação de rua cadastradas no CadÚnico, no município de Belo Horizonte.

- Distribuição de pessoas em situação de rua por Regional Administrativa
- Distribuição de pessoas em situação de rua pertencentes ao Programa Bolsa Família por Regional Administrativa
- Série histórica da quantidade de pessoas em situação de rua por Regional Administrativa

**TABELA 6 – Distribuição por Regionais Administrativas dos cadastros atualizados (até 24 meses) por faixa de atualização cadastral**

REGIONAL	ate 12 Meses	13 a 18 Meses	19 a 24 Meses
BARREIRO	45	17	41
CENTRO-SUL	1.094	628	1.015
LESTE	354	300	229
NORDESTE	68	47	26
NOROESTE	56	55	114
NORTE	64	113	138
OESTE	71	28	63
PAMPULHA	45	25	35
VENDA NOVA	116	29	47
ENDEREÇO NÃO GEORREFERENCIADO	25		2
<b>TOTAL POR PERIODO</b>	<b>1.938</b>	<b>1.242</b>	<b>1.710</b>
<b>TOTAL ATUALIZADO</b>	<b>4.890</b>		

FONTE: GOVERNO FEDERAL – CECAD/ CADASTRO ÚNICO. Belo Horizonte, Junho/2021.

**TABELA 7 – Distribuição por Regionais Administrativas por faixa de atualização cadastral**

REGIONAL	ate 12 Meses	13 a 18 Meses	19 a 24 Meses	25 a 36 Meses	37 a 48 Meses	acima de 48 Meses	Total por Regional
BARREIRO	45	17	41	65	22	17	207
CENTRO-SUL	1.094	628	1.015	1.323	655	193	4.908
LESTE	354	300	229	125	54	12	1.074
NORDESTE	68	47	26	36	11	2	190
NOROESTE	56	55	114	228	97	54	604
NORTE	64	113	138	186	120	48	669
OESTE	71	28	63	56	16	2	236
PAMPULHA	45	25	35	31	20	7	163
VENDA NOVA	116	29	47	59	14	17	282
ENDEREÇO NÃO GEORREFERENCIADO	25	0	2	4	0	0	31
<b>TOTAL</b>	<b>1.938</b>	<b>1.242</b>	<b>1.710</b>	<b>2.113</b>	<b>1.009</b>	<b>352</b>	<b>8.364</b>
<b>TOTAL ATUALIZADO</b>	<b>4.890</b>						
<b>TOTAL DESATUALIZADO</b>	<b>3.474</b>						

FONTE: GOVERNO FEDERAL – CECAD/ CADASTRO ÚNICO. Belo Horizonte, Junho/2021.

A próxima análise refere-se a série histórica da quantidade de Pessoas em situação de Rua cadastradas no Cadastro Único (com registros atualizados nos últimos 24 meses) no município de Belo Horizonte, assim é exibida a variação ( $\Delta$ ) na quantidade do mês anterior em relação ao mês subsequente.

**TABELA 8 – Distribuição por Regionais Administrativas dos cadastros atualizados (variação histórica 6 meses)**

Regionais	jan/21		fev/21		mar/21		abr/21		mai/21		jun/21	
	Pessoas	$\Delta$	Pessoas	$\Delta$	Pessoas	$\Delta$	Pessoas	$\Delta$	Pessoas	$\Delta$	Pessoas	$\Delta$
BARREIRO	187	-2	187	0	192	5	183	-9	108	-75	103	-5
CENTRO-SUL	3047	-69	3108	61	3022	-86	2937	-85	2780	-157	2737	-43
LESTE	826	25	874	48	909	35	941	32	890	-51	883	-7
NORDESTE	168	1	165	-3	172	7	169	-3	130	-39	141	11
NOROESTE	401	-24	374	-27	359	-15	332	-27	244	-88	225	-19
NORTE	465	-27	444	-21	415	-29	408	-7	323	-85	315	-8
OESTE	208	3	206	-2	207	1	207	0	158	-49	162	4
PAMPULHA	118	-5	117	-1	120	3	123	3	101	-22	105	4
VENDA NOVA	215	6	224	9	229	5	240	11	193	-47	192	-1
ENDEREÇO NÃO GEORREFERENCIADO	46	5	48	2	26	-22	36	10	23	-13	27	4
<b>Total Geral</b>	<b>5.681</b>	<b>-87</b>	<b>5.747</b>	<b>66</b>	<b>5.651</b>	<b>-96</b>	<b>5.576</b>	<b>-75</b>	<b>4.950</b>	<b>-626</b>	<b>4.890</b>	<b>-60</b>

FONTE: GOVERNO FEDERAL CECAD/ CADASTRO ÚNICO. Belo Horizonte, Junho/2021

#### 4. Programa Bolsa Família

Esta seção apresenta os cidadãos em situação de rua com cadastro atualizado, nos últimos 24 meses, beneficiários do PROGRAMA DE TRANSFERÊNCIA DE RENDA BOLSA FAMLIA

**TABELA 9 – Distribuição por Regionais Administrativas por faixa de atualização cadastral dos beneficiários do Programa Bolsa Família.**

REGIONAL	ate 12 Meses	13 a 18 Meses	19 a 24 Meses	Total por Regional
BARREIRO	39	16	38	93
CENTRO-SUL	837	573	923	2333
LESTE	249	272	210	731
NORDESTE	42	39	25	106
NOROESTE	45	51	94	190
NORTE	37	105	130	272
OESTE	51	24	49	124
PAMPULHA	31	25	32	88
VENDA NOVA	89	26	44	159
ENDEREÇO NÃO GEORREFERENCIADO	15	0	2	17
<b>TOTAL</b>	<b>1.435</b>	<b>1.131</b>	<b>1.547</b>	<b>4.113</b>

FONTE: GOVERNO FEDERAL – CECAD/ CADASTRO ÚNICO. Belo Horizonte, Junho/2021

**Gráfico 6–Pessoas em situação de rua com cadastro atualizado beneficiárias do Programa Bolsa Família**

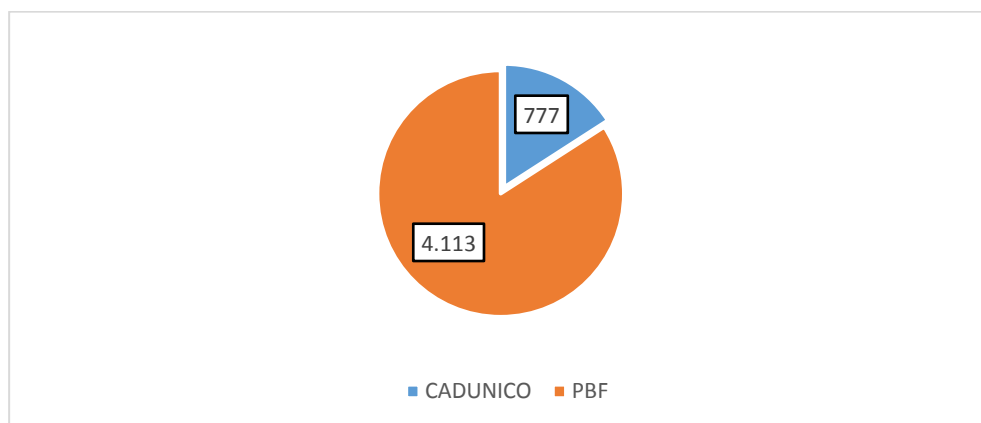

FONTE: GOVERNO FEDERAL – CECAD/ CADASTRO ÚNICO. Belo Horizonte, Junho/2021

**Observação final:** A diferença de 9 pessoas nos gráficos para o total é devido ao fato de existirem pessoas sem NIS. Para se fazer os agrupamentos, é necessário uma chave primária (algum valor que não se repete) e a única chave possível é o NIS. Então nos agrupamentos, essas pessoas sem NIS não são contabilizadas.