



**PREFEITURA
BELO HORIZONTE**

SECRETARIA DE ASSISTÊNCIA SOCIAL, SEGURANÇA ALIMENTAR E CIDADANIA
SUBSECRETARIA DE ASSISTÊNCIA SOCIAL
DIRETORIA DE GESTÃO DO SUAS
GERÊNCIA DE VIGILÂNCIA SOCIOASSISTENCIAL

**DIAGNÓSTICO GEORREFERENCIADO DO SISTEMA ÚNICO DE
ASSISTÊNCIA SOCIAL DA
REGIONAL NORTE**
(Primeira parte)

Caracterização da população do município no território da regional

Belo Horizonte, abril de 2020.

Ficha Técnica

Prefeito de Belo Horizonte | Alexandre Kalil

Secretária Municipal de Assistência Social, Segurança Alimentar e Cidadania | Maíra da Cunha
Pinto Colares

Subsecretário de Assistência Social | José Ferreira da Crus

Subsecretaria de Assistência Social

Diretora de Gestão do SUAS | Isabela de Vasconcelos Teixeira

Gerente de Vigilância Socioassistencial | Kátia Rochael Rodrigues

Coordenadora de Informação | Aline Michelle Ellen Oliveira

Coordenador de Monitoramento e Avaliação | Alisson Pires Cirilo da Silva

Coordenador de Estudos Territoriais e Geoprocessamento | Jackson Jessé Nonato Pires

Luciana Aparecida Teixeira

Analista de Políticas Públicas

Roberto Vitoi Drumond

Analista de Políticas Públicas

Vanessa Cambraia Esteves

Analista de Políticas Públicas

Verônica de Araújo Nunes

Analista de Políticas Públicas

Daiane Tavares Medeiros

Agente Executiva Governamental

Meyre Marques Evangelista

Agente Executiva Governamental

Raffaello Magni

Agente Executivo Governamental

Deborah Faria Alves Costa

Estagiária de Psicologia

Gabriel Eduardo de Sales

Estagiário de Ciências Sociais

Ludmila Beatriz Martins de Freitas

Estagiária de Ciências Sociais

Rafaela Cristina Aparecida Ventura de Souza

Estagiária de Gestão Pública

Rhariane Ferreira

Estagiária de Geografia

LISTA DE SIGLAS

BPC	Benefício de Prestação Continuada
CadÚnico	Cadastro Único para Programas Sociais do Governo Federal
PBF	Programa Bolsa Família
CECAD	Consulta Seleção e Extração de Informações do CADÚNICO
COMVISO	Comissão de Vigilância Socioassistencial
CRAS	Centro de Referência de Assistência Social
DP	Desvio Padrão
IBGE	Instituto Brasileiro de Geografia e Estatística
IVS	Índice de Vulnerabilidade da Saúde
MDS	Ministério do Desenvolvimento Social
PPAG	Plano Plurianual de Ação Governamental (PPAG)
RMA	Registro Mensal de Atendimentos
SC	Setor Censitário
SIGPS	Sistema de Informação e Gestão das Políticas Sociais
SMSA	Secretaria Municipal de Saúde
SUAS	Sistema Único de Assistência Social

LISTA DE TABELAS

TABELA 1: Regionais Administrativas por Territórios de Proteção Socioassistencial	10
TABELA 2: DISTRIBUIÇÃO DA POPULAÇÃO DO CENSO IBGE 2010 POR REGIONAL	13
TABELA 3: NÚMERO DE DOMICÍLIOS E POPULAÇÃO TOTAL POR TERRITÓRIO DE PROTEÇÃO SOCIOASSISTENCIAL	14
TABELA 4: RENDIMENTO NOMINAL MENSAL DOMICILIAR PER CAPITA POR TERRITÓRIO DE PROTEÇÃO SOCIOASSISTENCIAL	15
TABELA 5: DISTRIBUIÇÃO DE INDIVÍDUOS POR RAÇA/COR E POR TERRITÓRIO DE PROTEÇÃO SOCIOASSISTENCIAL	16
TABELA 6: DISTRIBUIÇÃO DE INDIVÍDUOS POR SEXO E POR TERRITÓRIO DE PROTEÇÃO SOCIOASSISTENCIAL	17
TABELA 7: DISTRIBUIÇÃO DE INDIVÍDUOS POR SEXO, RAÇA/COR E POR TERRITÓRIO DE PROTEÇÃO SOCIOASSISTENCIAL	18
TABELA 8: DISTRIBUIÇÃO DA POPULAÇÃO MASCULINA POR FAIXA ETÁRIA E TERRITÓRIO DE PROTEÇÃO SOCIOASSISTENCIAL	19
TABELA 9: DISTRIBUIÇÃO DA POPULAÇÃO FEMININA POR FAIXA ETÁRIA E TERRITÓRIO DE PROTEÇÃO SOCIOASSISTENCIAL	20
TABELA 10: SETORES CENSITÁRIOS POR NÍVEL DE RISCO DE VULNERABILIDADE DA SAÚDE E POR TERRITÓRIO DE PROTEÇÃO SOCIOASSISTENCIAL.....	22
Tabela 11: FAMÍLIAS CADASTRADAS NO CADÚNICO E BENEFICIÁRIAS DO PBF POR REGIONAL	25
TABELA 12: FAMÍLIAS CADASTRADAS NO CADÚNICO E FAMÍLIAS BENEFICIÁRIAS DO PROGRAMA BOLSA FAMÍLIA POR TERRITÓRIO DE PROTEÇÃO SOCIOASSISTENCIAL	26
TABELA 13: DISTRIBUIÇÃO DE INDIVÍDUOS CADASTRADOS NO CADÚNICO POR SEXO E TERRITÓRIO DE PROTEÇÃO SOCIOASSISTENCIAL.....	27
TABELA 14: DISTRIBUIÇÃO DE INDIVÍDUOS CADASTRADOS NO CADÚNICO POR FAIXA ETÁRIA E TERRITÓRIO DE PROTEÇÃO SOCIOASSISTENCIAL.....	28
TABELA 15: DISTRIBUIÇÃO DE INDIVÍDUOS IDOSOS CADASTRADOS NO CADÚNICO POR FAIXA ETÁRIA E TERRITÓRIO DE PROTEÇÃO SOCIOASSISTENCIAL	29
TABELA 16: DISTRIBUIÇÃO DE INDIVÍDUOS CADASTRADOS NO CADÚNICO POR RAÇA-COR E TERRITÓRIO DE PROTEÇÃO SOCIOASSISTENCIAL.....	30
TABELA 17: DISTRIBUIÇÃO DE INDIVÍDUOS CADASTRADOS NO CADÚNICO POR GRAU DE INSTRUÇÃO E TERRITÓRIO DE PROTEÇÃO SOCIOASSISTENCIAL.....	31
TABELA 18: FAMÍLIAS CADASTRADAS NO CADÚNICO EM QUE O RESPONSÁVEL FAMILIAR É DO SEXO FEMININO POR TERRITÓRIO DE PROTEÇÃO SOCIOASSISTENCIAL.....	32
TABELA 19: FAMÍLIAS MONOPARENTAIS COM RESPONSÁVEL FAMILIAR DO SEXO FEMININO POR TERRITÓRIO DE PROTEÇÃO SOCIOASSISTENCIAL.....	33
TABELA 20: FAMÍLIA UNIPessoal constituída por pessoa idosa, pessoa com deficiência ou pessoa idosa com deficiência cadastradas no cadúnico por território de proteção socioassistencial.....	34
TABELA 21: DISTRIBUIÇÃO DAS FAMÍLIAS COM MEMBROS EM SITUAÇÃO DE VIDA NAS RUAS CADASTRADAS NO CADÚNICO POR TERRITÓRIO DE PROTEÇÃO SOCIOASSISTENCIAL	35
TABELA 22: DISTRIBUIÇÃO DE FAMÍLIAS UNIPessoais constituídas por pessoas com deficiência, por pessoas idosas ou pessoas idosas com deficiência em situação de rua cadastradas no cadúnico por território de proteção socioassistencial	36
TABELA 23: NÚMERO DE FAMÍLIAS CADASTRADAS NO CADÚNICO QUE POSSUEM CRIANÇAS E ADOLESCENTES EM SUA COMPOSIÇÃO BENEFICIÁRIAS DO	37
TABELA 24: NÚMERO DE FAMÍLIAS CADASTRADAS NO CADÚNICO POR FAIXA DE RENDA E TERRITÓRIO DE PROTEÇÃO SOCIAL.....	38

TABELA 25: DISTRIBUIÇÃO DAS FAMÍLIAS BENEFICIARIAS DO BOLSA FAMÍLIA CADASTRADAS NO CADÚNICO POR FAIXA DE RENDA ANTERIOR À CONCESSÃO DO BENEFÍCIO POR TERRITÓRIO DE PROTEÇÃO SOCIOASSISTENCIAL	39
TABELA 26: DISTRIBUIÇÃO DAS FAMÍLIAS BENEFICIARIAS DO BOLSA FAMÍLIA CADASTRADAS NO CADÚNICO POR FAIXA DE RENDA POSTERIOR À CONCESSÃO DO BENEFÍCIO POR TERRITÓRIO DE PROTEÇÃO SOCIOASSISTENCIAL.....	40
TABELA 27: NÚMERO DE FAMÍLIAS CADASTRADAS NO CADÚNICO QUE POSSUEM MEMBROS BENEFICIÁRIOS DO BPC POR TERRITÓRIO DE PROTEÇÃO SOCIOASSISTENCIAL	41
TABELA 28: NÚMERO DE FAMÍLIAS BENEFICIÁRIAS DO PROGRAMA BOLSA FAMÍLIA QUE POSSUEM MEMBROS BENEFICIÁRIOS DO BPC POR TERRITÓRIO DE PROTEÇÃO SOCIOASSISTENCIAL	42
TABELA 29: NÚMERO DE INDIVÍDUOS BENEFICIÁRIOS DO BPC POR ESPÉCIE E POR TERRITÓRIO DE PROTEÇÃO SOCIOASSISTENCIAL	43
TABELA 30: DISTRIBUIÇÃO DE INDIVÍDUOS BENEFICIÁRIOS DO BPC POR SEXO E TERRITÓRIO DE PROTEÇÃO SOCIOASSISTENCIAL	44
TABELA 31: DISTRIBUIÇÃO DE INDIVÍDUOS BENEFICIÁRIOS DO BPC POR FAIXA ETÁRIA E TERRITÓRIO DE PROTEÇÃO SOCIOASSISTENCIAL.....	45
TABELA 32: DISTRIBUIÇÃO DE INDIVÍDUOS BENEFICIÁRIOS DO BPC POR FAIXA DE RENDA FAMILIAR PER CAPITA E TERRITÓRIO DE PROTEÇÃO SOCIOASSISTENCIAL	46
TABELA 33: DISTRIBUIÇÃO DE INDIVÍDUOS BENEFICIÁRIOS DO BPC POR COR OU RAÇA E TERRITÓRIO DE PROTEÇÃO SOCIOASSISTENCIAL.....	47

SUMÁRIO

INTRODUÇÃO	7
Capítulo 1: OBJETIVOS E METODOLOGIA DO DIAGNÓSTICO GEORREFERENCIADO.....	7
1.1. Objetivo Geral	8
1.2. Objetivos Específicos.....	8
1.3. Metodologia	8
Capítulo 2: CARACTERIZAÇÃO DA POPULAÇÃO	9
2.1. Territórios de Proteção Socioassistencial	9
2.2. Dados sociodemográficos do Censo IBGE 2010	13
2.3 Caracterização da população de acordo com o IVS-SMSA	21
2.4 Caracterização dos indivíduos e das famílias cadastradas no CadÚnico, beneficiárias do PBF e do BPC.....	23

INTRODUÇÃO

O Diagnóstico Georreferenciado do Sistema Único de Assistência Social da Regional Norte, em conjunto com os diagnósticos das demais regionais, compõe um dos objetivos e entregas prioritárias da Gerência de Vigilância Socioassistencial (GVISO) integrante da Diretoria de Gestão do SUAS (DGAS), estabelecidos pelo Planejamento da Subsecretária de Assistência Social (SUASS) de 2019. A produção de nove diagnósticos regionais subsidiará o planejamento territorial das unidades e serviços socioassistenciais em 2020.

Estruturado em quatro capítulos, este diagnóstico é composto por: Capítulo 1, que apresenta os seus objetivos geral e específicos e a metodologia de trabalho; Capítulo 2, que aborda a caracterização da população do município, organizada a partir dos territórios de abrangência do SUAS-BH, utilizando bases de dados do Censo 2010 do Instituto Brasileiro de Geografia e Estatística – (IBGE), do Cadastro Único dos Programas Sociais (CadÚnico) e do Cadastro do Benefício de Prestação Continuada (BPC) sendo que, para o CadÚnico, tomou-se como referência a base do mês de setembro de 2019, para o BPC e para o Programa Bolsa Família (PBF) a base do mês de outubro de 2019; e o Capítulo 3, que traz informações sobre as ofertas dos serviços e benefícios socioassistenciais do SUAS-BH, utilizando a base de dados do Sistema de Informação e Gestão das Políticas Sociais (SIGPS) e indicadores consolidados no Sistema de Registro Mensal de Atendimentos – (RMA), referentes ao período de janeiro a dezembro de 2019.

A primeira parte da entrega do diagnóstico da Regional Norte, materializada neste documento, compreende a caracterização da população do município no território da regional. A segunda parte, a ser apresentada posteriormente, trará as informações sobre as ofertas dos serviços e benefícios socioassistenciais do SUAS-BH.

Entende-se que a consolidação dos dados sobre o público e sobre as ofertas do SUAS-BH, provenientes de várias fontes dos sistemas de informação disponíveis - federal e municipal - e apresentados de forma desagregada e georreferenciada em níveis regional e intrarregional, pode favorecer o acesso aos indicadores imprescindíveis para localizar, retratar e qualificar a população do município, os públicos prioritários para alcance pelo SUAS, os fatores de vulnerabilidade e riscos social e pessoal e capacidade protetiva presentes nos territórios, bem como a análise sistemática do desempenho dos serviços, programas, projetos e benefícios ofertados no SUAS- BH.

Com esta perspectiva, as informações geradas neste diagnóstico também subsidiarão a elaboração processual do Sistema de Monitoramento & Avaliação do SUAS-BH, de forma articulada ao trabalho das Comissões de Vigilância Socioassistencial (COMVISOs), instituídas pela PORTARIA SMASAC Nº 201/2019, no âmbito da execução do Plano de Ação de Reestruturação da Vigilância Socioassistencial do SUAS-BH.

Capítulo 1: OBJETIVOS E METODOLOGIA DO DIAGNÓSTICO GEORREFERENCIADO

1.1. Objetivo Geral

Consolidar dados populacionais territorializados concernentes às vulnerabilidades, riscos sociais e indícios de violações de direitos e às ofertas das unidades e dos serviços, programas, projetos e benefícios socioassistenciais presentes na Regional para subsidiar o planejamento territorial das unidades, serviços, programas, projetos e benefícios socioassistenciais do SUAS-BH, bem como para subsidiar o processo de implantação gradual do Sistema de M&A do SUAS-BH em 2020.

1.2. Objetivos Específicos

1 - Gerar informações consolidadas, estruturadas e georreferenciadas sobre as situações de desproteção social e sobre as capacidades protetivas, em escala territorial regional e intraregional (territórios de proteção socioassistencial);

2 - Subsidiar o planejamento territorial, visando ao aprimoramento da organização da oferta das unidades, serviços, programas, projetos e benefícios socioassistenciais na regional em 2020;

3 - Subsidiar a atuação das COMVISOs contribuindo para a circularidade de dados, informações e conhecimentos sobre o território regional;

4 - Contribuir para a implantação do monitoramento analítico territorializado do Registro Mensal de Atendimentos (RMA) do CRAS, CREAS e Centro Pop, com a participação das COMVISOs;

5 - Contribuir para a integralidade entre os níveis de proteção social básica e especial, bem como para a integralidade com as demais ações intersetoriais na regional;

6 - Contribuir para o fomento da qualificação do registro e da produção de informações por meio do SIGPS, sensibilizando a gestão e o trabalhador quanto a importância do uso do sistema e suas possibilidades para a vigilância socioassistencial.

1.3. Metodologia

Este diagnóstico foi produzido por meio da extração, tratamento, cruzamento, georreferenciamento e consolidação de dados populacionais e de dados referentes às ofertas dos serviços, programas, projetos e benefícios socioassistenciais, em escala territorial regional e intraregional – os territórios de proteção socioassistencial.

Foram realizadas análises estatísticas descritivas simples, com apresentação dos dados em tabelas. Ao início da apresentação de cada dado foi realizada uma breve descrição das características da base de dados utilizada.

A tabela abaixo traz uma síntese das bases de dados utilizadas e das variáveis analisadas:

Base de dados	Fonte	Período de referência	Variáveis analisadas
Censo 2010	IBGE	2010	Nº de domicílios e população total por regional e por território de proteção socioassistencial
			Sexo
			Raça/cor
			Renda mensal per capita
			Faixa etária
IVS	PBH	Censo 2010	Nº de domicílios por setor censitário e por território de proteção socioassistencial
Cadastro Único	Ministério da Cidadania	Set/2019	Indivíduo: sexo, faixa etária, raça-cor e grau de instrução
			Família: - número de famílias cadastradas no CadÚnico e beneficiárias PBF por regional e por território de proteção socioassistencial; - características do tipo de família: famílias chefiadas por mulheres; famílias monoparentais chefiadas por mulheres; famílias unipessoal com pessoas idosas ou pessoa com deficiência; presença de pessoa com deficiência, idosos, crianças/adolescentes, população de rua; faixa de renda familiar per capita (linhas de extrema pobreza e pobreza); beneficiários do PBF; beneficiários do BPC;
BPC	Ministério da Cidadania	Out/2019	Indivíduo: sexo, faixa etária, raça-cor; faixa de renda.

Capítulo 2: CARACTERIZAÇÃO DA POPULAÇÃO

Este capítulo está organizado da seguinte forma:

- 2.1 Apresentação dos territórios de proteção socioassistencial da regional;**
- 2.2 Dados sociodemográficos do Censo IBGE 2010;**
- 2.3 Dados do Índice de Vulnerabilidade de Saúde – IVS;**
- 2.4 Dados do Cadastro Único, beneficiários do Programa Bolsa Família e do Benefício de Prestação Continuada – BPC.**

2.1. Territórios de Proteção Socioassistencial¹

¹ Para saber mais sobre os territórios de proteção socioassistencial ver Nota Técnica da GVISO elaborada especificamente sobre esse tema.

Os territórios de proteção socioassistencial compreendem a proposição de uma nova lógica de territorialização que está em desenvolvimento no âmbito do SUAS/BH. A partir do levantamento de setores censitários com características socioeconômicas similares e de agrupamento de população de acordo com os parâmetros de cobertura territorial da unidade de proteção social básica do SUAS – os Centros de Referência de Assistência Social (CRAS) -, o território municipal foi dividido em 154 territórios intraurbanos com distribuição por regional. Com a nova lógica de territorialização pretende-se induzir ao aprofundamento da territorialização no SUAS de Belo Horizonte, considerando que os territórios apresentados são campos de atuação tanto do nível de proteção social básica quanto do nível de proteção social especial de média e alta complexidade.

A distribuição dos territórios proteção socioassistencial, por regional, no município é apresentada na tabela e mapa a seguir.

TABELA 1: REGIONAIS ADMINISTRATIVAS POR TERRITÓRIOS DE PROTEÇÃO SOCIOASSISTENCIAL

Regionais administrativas	Territórios de Proteção Socioassistencial	CRAS existentes
Barreiro	17	3
Centro-Sul	21	3
Leste	16	4
Nordeste	19	3
Noroeste	18	5
Norte	12	5
Oeste	20	4
Pampulha	15	4
Venda Nova	16	3
Total	154	34

Mapa do Município por Território de Proteção Socioassistencial

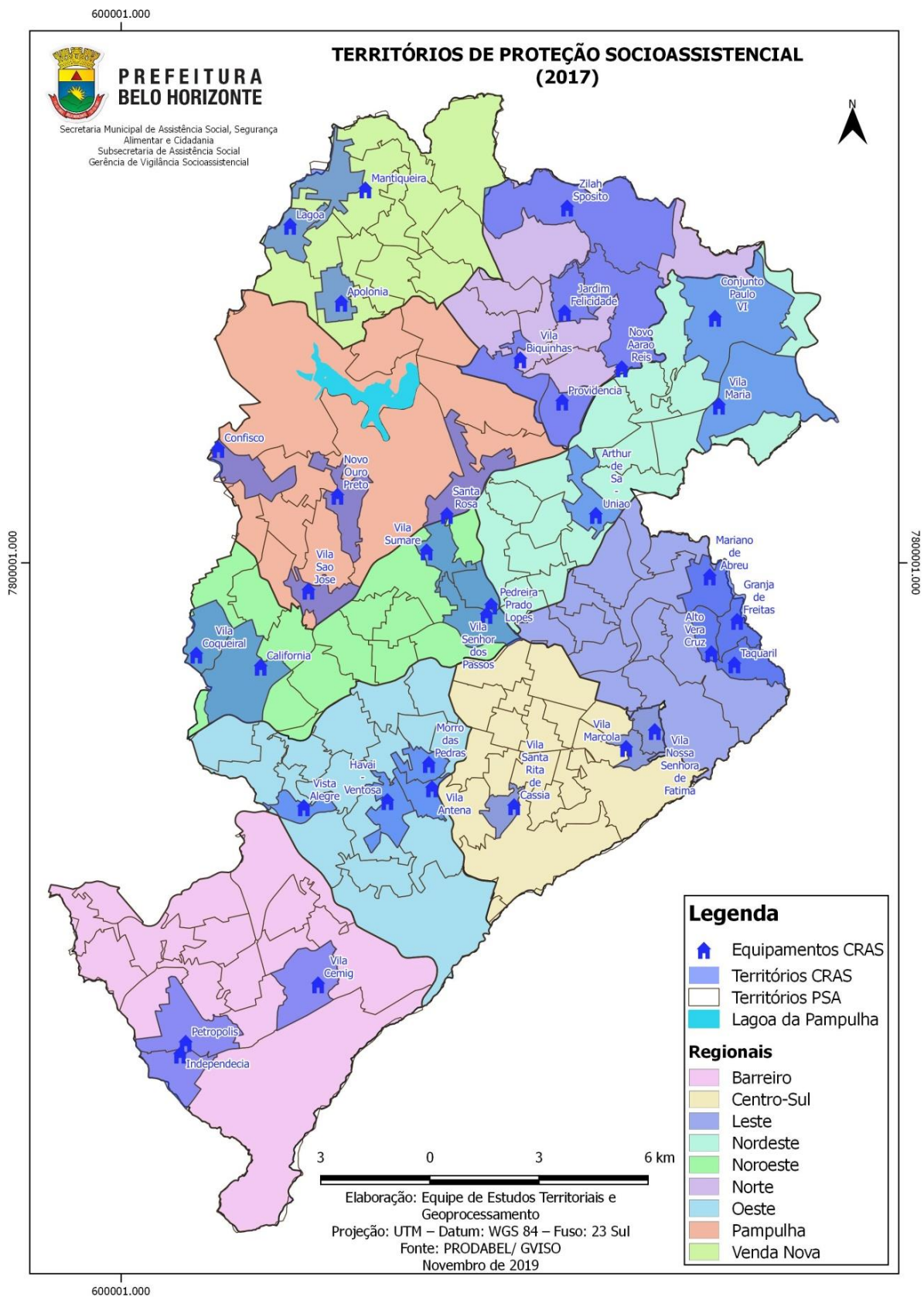

Mapa da Regional Norte por Território de Proteção Socioassistencial

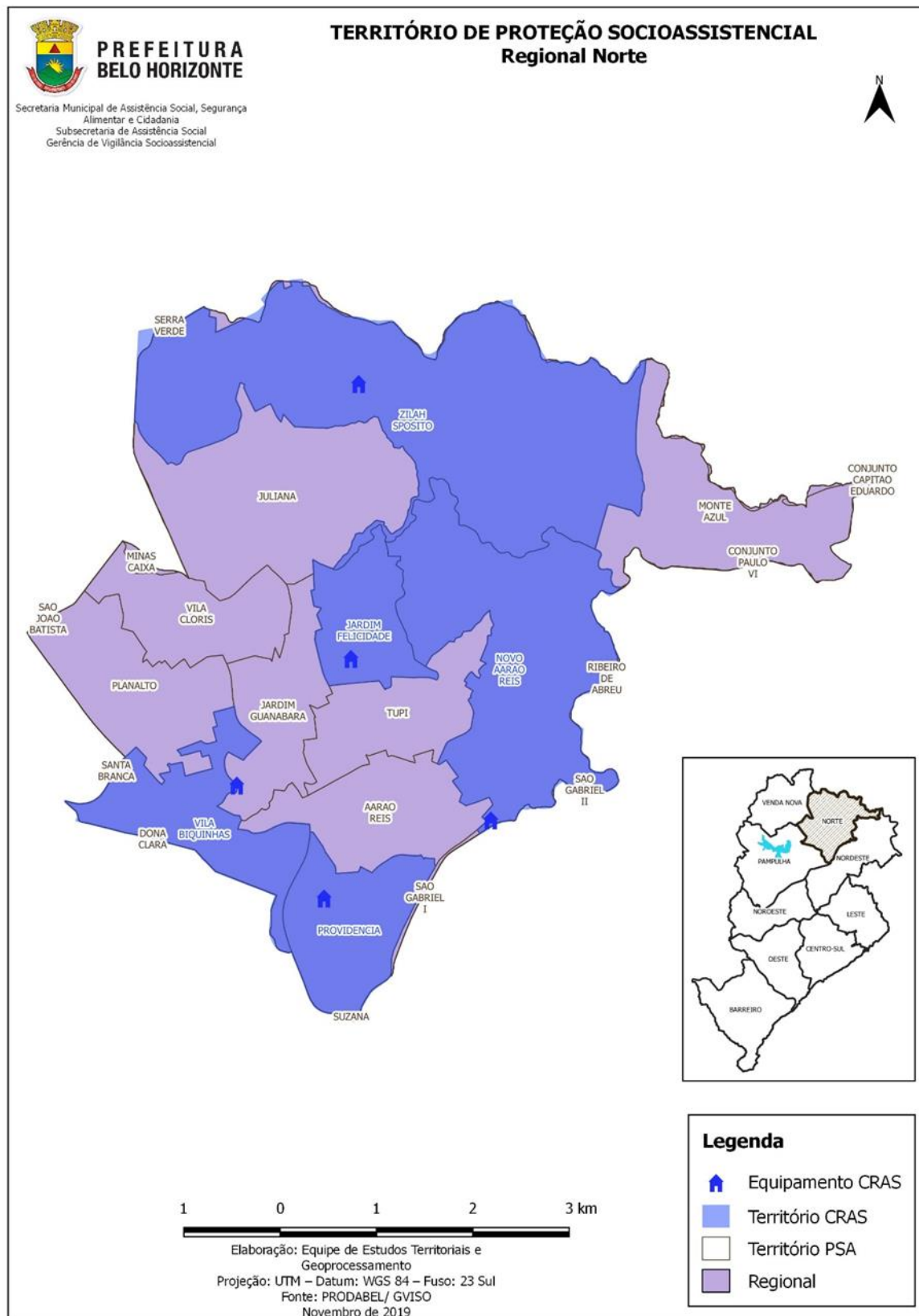

2.2. Dados sociodemográficos do Censo IBGE 2010²

Os dados demográficos extraídos do Censo IBGE 2010, apesar do tempo transcorrido, foram incluídos por se tratarem de informações básicas de subsídio ao planejamento de políticas públicas de caracterização demográfica da população. Considera-se que as informações demográficas contribuem para a caracterização da população de uma sociedade.

Visando melhor conhecer e analisar o perfil da população da Regional Norte, serão apresentadas abaixo as seguintes informações: domicílios particulares permanentes, sexo, cor ou raça, faixa etária e rendimento familiar.

TABELA 2: DISTRIBUIÇÃO DA POPULAÇÃO DO CENSO IBGE 2010 POR REGIONAL

Regional Administrativa	Nº Domicílios particulares permanentes	% Domicílios particulares permanentes	População TOTAL por Regional	% população por Regional
Barreiro	84733	11,2	279742	11,8
Centro-Sul	101737	13,4	281897	11,9
Leste	76592	10,1	238158	10,1
Nordeste	92325	12,2	292557	12,4
Noroeste	87704	11,5	267787	11,3
Norte	63563	8,4	210379	8,9
Oeste	101008	13,3	307931	13,0
Pampulha	71365	9,4	225541	9,5
Venda Nova	80408	10,6	263116	11,1
Total	759435	100,00	2367108	100,00

Fonte: IBGE - Censo Demográfico 2010

²Foram identificadas durante a revisão, pequenas diferenças entre a variável "população total" e o somatório da população dividida por "faixas etárias". Ambos os dados possuem como fonte o Censo IBGE 2010. A hipótese levantada pela Equipe de Estudos Territoriais e Geoprocessamento/GVISO reside na ocorrência de algumas diferenças entre os polígonos dos setores censitários e os polígonos das regionais, que passaram por pequenos ajustes pós censo 2010. Devido a essas diferenças entre os polígonos e ao fato de as variáveis terem sido geoprocessadas em separado é possível que, para os setores censitários que estão em duas regionais, o software ora processou em uma regional e ora em outra. Diante deste problema, foi feita a análise sobre a necessidade de processar novamente os dados. No entanto, optou-se por não geoprocessar novamente, considerando que: as diferenças detectadas foram muito pequenas; a escala e os tipos de análise não exigem acurácia de 100%; os dados já possuem 10 anos e, ainda, o findar do prazo para entrega dos diagnósticos.

TABELA 3: NÚMERO DE DOMICÍLIOS³ E POPULAÇÃO TOTAL POR TERRITÓRIO DE PROTEÇÃO SOCIOASSISTENCIAL

Território de Proteção Socioassistencial	Nº Domicílios particulares permanentes	% Domicílios particulares permanentes	População total por TPS	% população por TPS
AARAO REIS	5058	7,96	16216	7,71
CRAS JARDIM FELICIDADE	5053	7,95	18585	8,83
CRAS NOVO AARAO REIS	7321	11,52	25284	12,02
CRAS PROVIDENCIA	6635	10,44	21667	10,30
CRAS VILA BIQUINHAS	6828	10,74	22647	10,76
CRAS ZILAH SPOSITO	5894	9,27	20041	9,53
JARDIM GUANABARA	5322	8,37	16511	7,85
JULIANA	4932	7,76	16328	7,76
MONTE AZUL	1473	2,32	4919	2,34
PLANALTO	4696	7,39	14865	7,07
TUPI	5711	8,98	18643	8,86
VILA CLORIS	4640	7,30	14673	6,97
TOTAL	63.563	100,00	210.379	100,00

Fonte: IBGE - Censo Demográfico 2010

³Conforme o CENSO IBGE, domicílio particular permanente é o domicílio que foi construído para servir exclusivamente à habitação.

TABELA 4: RENDIMENTO NOMINAL MENSAL DOMICILIAR PER CAPITA⁴ POR TERRITÓRIO DE PROTEÇÃO SOCIOASSISTENCIAL

Território de Proteção Socioassistencial	Rendimento nominal mensal domiciliar per capita dos domicílios particulares permanentes																				TOTAL
	Sem rendimento		até 1/8 S.M.		mais de 1/8 a 1/4 S.M.		mais de 1/4 a 1/2 S.M.		mais de 1/2 a 1 S.M.		mais de 1 a 2 S.M.		mais de 2 a 3 S.M.		mais de 3 a 5 S.M.		mais de 5 a 10 S.M.		de mais de 10 S.M.		
	N.	%	N.	%	N.	%	N.	%	N.	%	N.	%	N.	%	N.	%	N.	%	N.	%	
AARAO REIS	85	1,68	16	0,32	99	1,95	519	10,25	1551	30,63	1679	33,16	551	10,88	371	7,33	176	3,48	17	0,34	5064
CRAS JARDIM FELICIDADE	126	2,49	49	0,97	302	5,97	1181	23,36	2111	41,75	1045	20,67	175	3,46	57	1,13	10	0,20	0	0,00	5056
CRAS NOVO AARAO REIS	278	3,80	79	1,08	438	5,99	1487	20,33	2725	37,25	1835	25,09	312	4,27	121	1,65	34	0,46	6	0,08	7315
CRAS PROVIDENCIA	175	2,64	49	0,74	284	4,28	1135	17,10	2489	37,50	1757	26,47	444	6,69	227	3,42	68	1,02	9	0,14	6637
CRAS VILA BIQUINHAS	158	2,31	73	1,07	298	4,36	1232	18,03	2527	36,98	1824	26,69	407	5,96	222	3,25	81	1,19	11	0,16	6833
CRAS ZILAH SPOSITO	83	1,41	42	0,71	234	3,97	1074	18,21	2190	37,12	1682	28,51	350	5,93	177	3,00	58	0,98	9	0,15	5899
JARDIM GUANABARA	140	2,63	8	0,15	103	1,93	426	8,00	1351	25,37	1742	32,71	764	14,35	535	10,05	210	3,94	46	0,86	5325
JULIANA	102	2,06	22	0,45	209	4,23	820	16,60	1804	36,52	1423	28,81	348	7,04	163	3,30	41	0,83	8	0,16	4940
MONTE AZUL	65	4,42	2	0,14	71	4,82	265	18,00	614	41,71	375	25,48	52	3,53	20	1,36	7	0,48	1	0,07	1472
PLANALTO	115	2,45	2	0,04	38	0,81	218	4,64	899	19,14	1421	30,25	755	16,07	684	14,56	446	9,49	120	2,55	4698
TUPI	114	1,99	16	0,28	155	2,71	790	13,82	2044	35,76	1860	32,54	451	7,89	217	3,80	57	1,00	12	0,21	5716
VILA CLORIS	68	1,47	11	0,24	76	1,64	397	8,55	1183	25,49	1566	33,74	621	13,38	456	9,83	222	4,78	41	0,88	4641
TOTAL	1.509	2,37	369	0,58	2.307	3,63	9.544	15,01	21.488	33,79	18.209	28,63	5.230	8,22	3.250	5,11	1.410	2,22	280	0,44	63.596

Fonte: IBGE - Censo Demográfico 2010

⁴Conforme o IBGE, domicílio particular permanente é o domicílio que foi construído para servir exclusivamente à habitação. O rendimento domiciliar per capita é calculado como a razão entre o total dos rendimentos domiciliares (em termos nominais) e o total dos moradores. São considerados os rendimentos de trabalho e de outras fontes de todos os moradores, inclusive os classificados como pensionistas, empregados domésticos e parentes dos empregados domésticos.

TABELA 5: DISTRIBUIÇÃO DE INDÍVIDUOS POR RAÇA/COR E POR TERRITÓRIO DE PROTEÇÃO SOCIOASSISTENCIAL

Território de Proteção Socioassistencial	Cor ou Raça - População total										
	Branca		Preta		Amarela		Parda		Indígena		Total por TPS
	N.	%	N.	%	N.	%	N.	%	N.	%	N.
AARAO REIS	6416	39,57	1916	11,82	240	1,48	7607	46,91	37	0,23	16216
CRAS JARDIM FELICIDADE	4680	25,18	2799	15,06	394	2,12	10686	57,50	26	0,14	18585
CRAS NOVO AARAO REIS	6486	25,71	3615	14,33	358	1,42	14718	58,34	52	0,21	25229
CRAS PROVIDENCIA	6713	30,98	2654	12,25	289	1,33	11974	55,26	37	0,17	21667
CRAS VILA BIQUINHAS	7205	31,82	3102	13,70	252	1,11	12057	53,24	30	0,13	22646
CRAS ZILAH SPOSITO	5747	28,68	2961	14,77	540	2,69	10763	53,70	30	0,15	20041
JARDIM GUANABARA	6758	40,93	1669	10,11	203	1,23	7863	47,62	18	0,11	16511
JULIANA	4657	28,52	1974	12,09	260	1,59	9402	57,58	35	0,21	16328
MONTE AZUL	1174	23,88	535	10,88	36	0,73	3170	64,47	2	0,04	4917
PLANALTO	8137	54,74	1153	7,76	135	0,91	5408	36,38	32	0,22	14865
TUPI	6191	33,21	2596	13,92	232	1,24	9558	51,27	66	0,35	18643
VILA CLORIS	6116	41,68	1454	9,91	94	0,64	7003	47,73	6	0,04	14673
TOTAL	70.280	33,42	26.428	12,57	3.033	1,44	110.209	52,40	371	0,18	210.321

Fonte: IBGE - Censo Demográfico 2010

TABELA 6: DISTRIBUIÇÃO DE INDIVÍDUOS POR SEXO E POR TERRITÓRIO DE PROTEÇÃO SOCIOASSISTENCIAL

Território de Proteção Socioassistencial	Sexo				TOTAL
	Mulheres		Homens		
	N.	%	N.	%	
AARAO REIS	8630	53,22	7586	46,78	16216
CRAS JARDIM FELICIDADE	9753	52,48	8832	47,52	18585
CRAS NOVO AARAO REIS	12949	51,33	12280	48,67	25229
CRAS PROVIDENCIA	11391	52,57	10276	47,43	21667
CRAS VILA BIQUINHAS	11908	52,58	10738	47,42	22646
CRAS ZILAH SPOSITO	10494	52,36	9547	47,64	20041
JARDIM GUANABARA	8777	53,16	7734	46,84	16511
JULIANA	8517	52,16	7811	47,84	16328
MONTE AZUL	2522	51,29	2395	48,71	4917
PLANALTO	7888	53,06	6977	46,94	14865
TUPI	9710	52,08	8933	47,92	18643
VILA CLORIS	7752	52,83	6921	47,17	14673
TOTAL	110.291	52,44	100.030	47,56	210.321

Fonte: IBGE - Censo Demográfico 2010

TABELA 7: DISTRIBUIÇÃO DE INDIVÍDUOS POR SEXO, RAÇA/COR E POR TERRITÓRIO DE PROTEÇÃO SOCIOASSISTENCIAL

Território de Proteção Socioassistencial	Cor ou Raça por sexo																					
	Mulheres											Homens										
	Branca		Preta		Amarela		Parda		Indígena		Total	Branca		Preta		Amarela		Parda		Indígena		Total
	N.	%	N.	%	N.	%	N.	%	N.	%		N.	%	N.	%	N.	%	N.	%	N.	%	
AARAO REIS	3466	40,16	947	10,97	132	1,53	4064	47,09	21	0,24	8630	2950	38,89	969	12,77	108	1,42	3543	46,70	16	0,21	7586
CRAS JARDIM FELICIDADE	2482	25,45	1430	14,66	227	2,33	5599	57,41	15	0,15	9753	2198	24,89	1369	15,50	167	1,89	5087	57,60	11	0,12	8832
CRAS NOVO AARAO REIS	3381	26,11	1758	13,58	198	1,53	7584	58,57	28	0,22	12949	3105	25,29	1857	15,12	160	1,30	7134	58,09	24	0,20	12280
CRAS PROVIDENCIA	3590	31,52	1317	11,56	170	1,49	6299	55,30	15	0,13	11391	3123	30,39	1337	13,01	119	1,16	5675	55,23	22	0,21	10276
CRAS VILA BIQUINHAS	3832	32,18	1585	13,31	150	1,26	6327	53,13	14	0,12	11908	3373	31,41	1517	14,13	102	0,95	5730	53,36	16	0,15	10738
CRAS ZILAH SPOSITO	3085	29,40	1477	14,07	315	3,00	5600	53,36	17	0,16	10494	2662	27,88	1484	15,54	225	2,36	5163	54,08	13	0,14	9547
JARDIM GUANABARA	3678	41,90	840	9,57	122	1,39	4124	46,99	13	0,15	8777	3080	39,82	829	10,72	81	1,05	3739	48,34	5	0,06	7734
JULIANA	2449	28,75	990	11,62	156	1,83	4903	57,57	19	0,22	8517	2208	28,27	984	12,60	104	1,33	4499	57,60	16	0,20	7811
MONTE AZUL	619	24,54	277	10,98	17	0,67	1608	63,76	1	0,04	2522	555	23,17	258	10,77	19	0,79	1562	65,22	1	0,04	2395
PLANALTO	4370	55,40	587	7,44	80	1,01	2835	35,94	16	0,20	7888	3767	53,99	566	8,11	55	0,79	2573	36,88	16	0,23	6977
TUPI	3286	33,84	1291	13,30	129	1,33	4969	51,17	35	0,36	9710	2905	32,52	1305	14,61	103	1,15	4589	51,37	31	0,35	8933
VILA CLORIS	3262	42,08	723	9,33	58	0,75	3708	47,83	1	0,01	7752	2854	41,24	731	10,56	36	0,52	3295	47,61	5	0,07	6921
TOTAL	37.500	34,00	13.222	11,99	1.754	1,59	57.620	52,24	195	0,18	110.291	32.780	32,77	13.206	13,20	1.279	1,28	52.589	52,57	176	0,18	100.030

Fonte: IBGE - Censo Demográfico 2010

TABELA 8: DISTRIBUIÇÃO DA POPULAÇÃO MASCULINA POR FAIXA ETÁRIA E TERRITÓRIO DE PROTEÇÃO SOCIOASSISTENCIAL

Território de Proteção Socioassistencial	0 A 6 ANOS		7 A 15 ANOS		16 A 18 ANOS		19 A 29 ANOS		30 A 59 ANOS		60 A 64 ANOS		65 A 69 ANOS		70 A 79 ANOS		80 ANOS OU MAIS		TOTAL
	N.	%	N.	%	N.	%	N.	%	N.	%	N.	%	N.	%	N.	%	N.	%	
AARAO REIS	612	8,07	1064	14,03	404	5,33	1538	20,27	3218	42,42	250	3,30	210	2,77	214	2,82	76	1,00	7586
CRAS JARDIM FELICIDADE	995	11,27	1497	16,95	419	4,74	2065	23,38	3300	37,36	230	2,60	145	1,64	134	1,52	47	0,53	8832
CRAS NOVO AARAO REIS	1410	11,48	2167	17,65	694	5,65	2627	21,39	4590	37,38	306	2,49	204	1,66	225	1,83	57	0,46	12280
CRAS PROVIDENCIA	935	9,10	1561	15,19	569	5,54	2061	20,06	4262	41,48	265	2,58	192	1,87	298	2,90	133	1,29	10276
CRAS VILA BIQUINHAS	1069	9,96	1694	15,78	614	5,72	2249	20,94	4275	39,81	266	2,48	204	1,90	273	2,54	94	0,88	10738
CRAS ZILAH SPOSITO	1056	11,06	1652	17,30	547	5,73	1869	19,58	3800	39,80	259	2,71	157	1,64	151	1,58	56	0,59	9547
JARDIM GUANABARA	704	9,10	1030	13,32	362	4,68	1529	19,77	3430	44,35	241	3,12	195	2,52	179	2,31	64	0,83	7734
JULIANA	827	10,59	1198	15,34	390	4,99	1714	21,94	3101	39,70	232	2,97	165	2,11	136	1,74	48	0,61	7811
MONTE AZUL	220	9,19	424	17,70	128	5,34	479	20,00	930	38,83	76	3,17	48	2,00	72	3,01	18	0,75	2395
PLANALTO	498	7,14	763	10,94	279	4,00	1338	19,18	3082	44,17	271	3,88	274	3,93	343	4,92	129	1,85	6977
TUPI	825	9,24	1347	15,08	442	4,95	1857	20,79	3571	39,98	272	3,04	252	2,82	286	3,20	81	0,91	8933
VILA CLORIS	554	8,00	998	14,42	317	4,58	1351	19,52	2989	43,19	238	3,44	194	2,80	222	3,21	58	0,84	6921
TOTAL	9705	9,70	15395	15,39	5165	5,16	20677	20,67	40548	40,54	2906	2,91	2240	2,24	2533	2,53	861	0,86	100030

Fonte: IBGE - Censo Demográfico 2010

TABELA 9: DISTRIBUIÇÃO DA POPULAÇÃO FEMININA POR FAIXA ETÁRIA E TERRITÓRIO DE PROTEÇÃO SOCIOASSISTENCIAL

Território de Proteção Socioassistencial	0 A 6 ANOS		7 A 15 ANOS		16 A 18 ANOS		19 A 29 ANOS		30 A 59 ANOS		60 A 64 ANOS		65 A 69 ANOS		70 A 79 ANOS		80 ANOS OU MAIS		TOTAL
	N.	%	N.	%	N.	%	N.	%	N.	%	N.	%	N.	%	N.	%	N.	%	
AARAO REIS	629	7,29	1081	12,53	368	4,26	1640	19,00	3830	44,38	346	4,01	265	3,07	321	3,72	150	1,74	8630
CRAS JARDIM FELICIDADE	981	10,06	1526	15,65	471	4,83	2194	22,50	3758	38,53	286	2,93	186	1,91	266	2,73	85	0,87	9753
CRAS NOVO AARAO REIS	1330	10,27	2161	16,69	668	5,16	2666	20,59	5060	39,08	359	2,77	290	2,24	284	2,19	131	1,01	12949
CRAS PROVIDENCIA	867	7,61	1571	13,79	567	4,98	2126	18,66	4674	41,03	454	3,99	341	2,99	535	4,70	256	2,25	11391
CRAS VILA BIQUINHAS	1016	8,53	1778	14,93	606	5,09	2338	19,63	4774	40,09	372	3,12	338	2,84	478	4,01	209	1,75	11909
CRAS ZILAH SPOSITO	969	9,23	1649	15,71	571	5,44	2055	19,58	4365	41,60	315	3,00	195	1,86	233	2,22	142	1,35	10494
JARDIM GUANABARA	715	8,15	1043	11,88	375	4,27	1797	20,47	3920	44,66	311	3,54	246	2,80	241	2,75	129	1,47	8777
JULIANA	815	9,57	1285	15,09	427	5,01	1800	21,13	3507	41,18	222	2,61	160	1,88	206	2,42	95	1,12	8517
MONTE AZUL	218	8,64	356	14,12	127	5,04	552	21,89	997	39,53	99	3,93	67	2,66	75	2,97	31	1,23	2522
PLANALTO	452	5,73	839	10,64	269	3,41	1372	17,39	3479	44,10	475	6,02	340	4,31	429	5,44	233	2,95	7888
TUPI	750	7,72	1313	13,52	456	4,70	1861	19,17	4044	41,65	404	4,16	335	3,45	395	4,07	152	1,57	9710
VILA CLORIS	590	7,61	948	12,23	304	3,92	1466	18,91	3401	43,87	330	4,26	275	3,55	290	3,74	148	1,91	7752
TOTAL	9332	8,46	15550	14,10	5209	4,72	21867	19,83	45809	41,53	3973	3,60	3038	2,75	3753	3,40	1761	1,60	110292

Fonte: IBGE - Censo Demográfico 2010

2.3 Caracterização da população de acordo com o IVS-SMSA

Além dos dados gerais do IBGE, apresentamos também o Índice de Vulnerabilidade da Saúde (IVS), que utiliza a base do Censo 2010 para seu cálculo mais atual. O IVS é utilizado desde 1998 pela Secretaria Municipal de Saúde – SMSA de Belo Horizonte, e composto por seis indicadores organizados em duas dimensões: Saneamento (percentual de domicílios particulares permanentes com abastecimento de água, esgotamento sanitário e destino do lixo inadequado ou ausente) e Socioeconômica (razão de moradores por domicílio, percentual de pessoas analfabetas, de domicílios particulares com rendimento per capita até ½ salário mínimo, de pessoas de raça/cor parda, preta ou indígena e rendimento nominal mensal médio das pessoas responsáveis invertido). Uma vez que esse indicador agrega dados que permitem identificar as populações mais expostas a situações de desproteção social, ele foi incorporado no presente diagnóstico por serem dados relevantes para o planejamento das políticas sociais, como a Política de Assistência Social.

O IVS classifica os Setores Censitários (SC) em três níveis de risco: médio risco (SC com valores do IVS com ½ Desvio Padrão -DP em torno da média); baixo risco (SC com valores IVS inferiores ao IVS médio); elevado risco (SC acima do IVS médio até o limite de 1,5 DP acima da média); e muito elevado risco (SC com valores acima do IVS elevado).

TABELA 10: SETORES CENSITÁRIOS POR NÍVEL DE RISCO DE VULNERABILIDADE DA SAÚDE E POR TERRITÓRIO DE PROTEÇÃO SOCIOASSISTENCIAL

Território de Proteção Socioassistencial	Nº de setores censitários com IVSaúde 2012 - Risco Baixo	%	Nº de setores censitários com IVSaúde 2012 - Risco Médio	%	Nº de setores censitários com IVSaúde 2012 - Risco Elevado	%	Nº de setores censitários com IVSaúde 2012 - Risco Muito Elevado	%	Nº de setores censitários com IVSaúde 2012 - Risco Não Avaliado	%	Total de setores censitários
AARAO REIS	2	8,33	17	70,83	4	16,67	0	0,00	1	4,17	24
CRAS JARDIM FELICIDADE	0	0,00	4	16,00	12	48,00	9	36,00	0	0,00	25
CRAS NOVO AARAO REIS	0	0,00	3	8,33	18	50,00	10	27,78	2	5,56	36
CRAS PROVIDENCIA	0	0,00	22	57,89	15	39,47	1	2,63	0	0,00	38
CRAS VILA BIQUINHAS	1	2,44	16	39,02	14	34,15	8	19,51	0	0,00	41
CRAS ZILAH SPOSITO	0	0,00	10	40,00	10	40,00	5	20,00	0	0,00	25
JARDIM GUANABARA	4	16,67	18	75,00	1	4,17	1	4,17	0	0,00	24
JULIANA	0	0,00	13	40,63	14	43,75	5	15,63	0	0,00	32
MONTE AZUL	0	0,00	0	0,00	5	62,50	1	12,50	2	25,00	8
PLANALTO	13	61,90	8	38,10	0	0,00	0	0,00	0	0,00	21
TUPI	0	0,00	17	68,00	7	28,00	1	4,00	0	0,00	25
VILA CLORIS	6	26,09	13	56,52	4	17,39	0	0,00	0	0,00	23
TOTAL DA REGIONAL	26	8,07	141	43,79	104	32,30	41	12,73	5	1,55	322

Fonte: IVS-SMSA 2012

2.4 Caracterização dos indivíduos e das famílias cadastradas no CadÚnico beneficiárias do PBF e do BPC

O Cadastro Único para Programas Sociais do Governo Federal (CadÚnico) é um instrumento que identifica e caracteriza as famílias de baixa renda, permitindo que o governo (federal, estadual e municipal) conheça melhor a realidade socioeconômica dessa população. Nele, são registradas informações como: características da residência, identificação de cada pessoa, escolaridade, situação de trabalho e renda, entre outras.

O CadÚnico tornou-se o principal instrumento do Estado brasileiro para a seleção e a inclusão de famílias de baixa renda em programas federais, sendo usado obrigatoriamente para a concessão do benefício do Programa Bolsa Família, entre outros. Por isso, tal cadastro funciona como uma porta de entrada para as famílias acessarem diversas políticas públicas e como estratégia fundamental de promoção de cidadania.

A base de dados do CadÚnico, tratada neste diagnóstico, conforme já mencionado, é referente ao mês de setembro de 2019 (mês de referência). Considerou-se a base de dados com todos os cadastros existentes, sem atualização, exceto para o quantitativo de pessoas e famílias em situação de rua, para os quais se considerou apenas os cadastros atualizados nos últimos 24 meses.

O Benefício de Prestação Continuada - BPC - é um benefício da Política de Assistência Social previsto na Constituição Federal de 1988 e instituído pela Lei Orgânica de Assistência Social - LOAS. Consiste na garantia de um salário mínimo mensal ao idoso acima de 65 anos ou ao cidadão com deficiência física, mental, intelectual ou sensorial de longo prazo, que o impossibilite de participar de forma plena e efetiva na sociedade, em igualdade de condições com as demais pessoas. Para ter direito ao benefício é necessário que a renda por pessoa do grupo familiar seja menor ou igual a 1/4 do salário-mínimo vigente.

Conforme o Protocolo de Gestão Integrada de Serviços, Benefícios e Transferências de Renda no âmbito do Sistema Único de Assistência Social, os beneficiários do BPC são público prioritário da Política de Assistência Social, sendo fundamental identificá-los, conhecê-los e mobilizá-los para o seu cadastramento e de suas famílias no CadÚnico, de forma a identificar e conhecer as necessidades socioassistenciais apresentadas e potencializar a participação dessas famílias nos programas, serviços e outros benefícios socioassistenciais.

É importante ressaltar que desde 2016, a partir do Decreto nº 8.805/2016, o cadastro dos beneficiários do BPC no CadÚnico se tornou obrigatório, o que impulsionou o crescimento do cadastramento desse público. Foi realizado o cadastro de 89% (34.814) das pessoas idosas e com deficiência no CadÚnico de 2017 a 2019, garantindo o acesso dessas pessoas ao Benefício de Prestação Continuada e fomentando o acesso à cidadania por meio desse importante cadastro. A base de out/2019 utilizada no presente diagnóstico apresentava 41.624 beneficiários do BPC (pessoas com deficiência e idosas). Destes, 10.226 não tiveram os seus números de identificação social (NIS) localizados na base do CadÚnico e 1.156 não tiveram seus endereços localizados

para o georreferenciamento, perfazendo um total de 11.381 (27,3%) beneficiários não computados nas tabelas apresentadas neste documento. Por fim, cabe ainda esclarecer que no número dos 30.243 beneficiários de BPC localizados, foram considerados os benefícios ativos e os suspensos, além dos benefícios de Renda Mensal Vitalícia (RMV)⁵. Apenas os benefícios cessados foram excluídos.

Foram consolidados dados de indivíduos e famílias cadastradas no CadÚnico, por regional e por territórios de proteção socioassistencial, levando em conta as seguintes variáveis:

- Para indivíduos cadastrados: sexo, faixa etária, raça-cor e grau de instrução;
- Para famílias cadastradas: faixa de renda (linhas de extrema pobreza e pobreza), características da família (com destaque para famílias monoparentais, em especial famílias chefiadas por mulheres, idosos ou pessoa com deficiência vivendo sozinhas, presença de pessoa com deficiência, idosos, crianças/adolescentes, população de rua, por serem compreendidas como variáveis que podem configurar maior vulnerabilidade).

Além disso, por meio do tratamento e do cruzamento da base de dados do CadÚnico com as bases de beneficiários do PBF e BPC, foram extraídas as seguintes informações:

- Número de famílias beneficiárias do Programa Bolsa Família;
- Número de famílias beneficiárias do Programa Bolsa Família em relação às famílias cadastradas no CadÚnico;
- Renda Familiar antes e após a transferência de renda considerando as linhas de pobreza e extrema pobreza;
- Número de famílias inscritas no CadÚnico com beneficiários do BPC;
- Número de famílias beneficiárias do Programa Bolsa Família que possuem membros beneficiários do BPC.

A partir da base de dados do BPC de outubro de 2019 foi consolidado neste diagnóstico:

- Número de indivíduos - idosos e pessoas com deficiências beneficiários do BPC - por espécie de benefício;
- Número de indivíduos inscritos no CadÚnico com beneficiários do BPC, por renda, sexo, raça e cor (cruzamento da base do BPC com o CadÚnico).

⁵ Os benefícios de RMV totalizam 1.051 beneficiários no município de BH (para o total dos 41.625 da base do BPC em outubro de 2019) e apenas 5 beneficiários para o total de 30.243, utilizados no georreferenciamento.

Tabela 11: FAMÍLIAS CADASTRADAS NO CADÚNICO E BENEFICIÁRIAS DO PBF POR REGIONAL

Regional Administrativa	Total de famílias cadastradas no CadÚnico	Nº famílias beneficiárias do PBF	% de famílias cadastradas no CadÚnico que são beneficiárias do PBF
Barreiro	21818	7570	34,7
Centro Sul	15372	7234	47,1
Leste	14152	5097	36,0
Nordeste	17579	5038	28,7
Noroeste	15307	3722	24,3
Norte	21026	8630	41,0
Oeste	15779	3899	24,7
Pampulha	12608	3542	28,1
Venda Nova	20932	8291	39,6
TOTAL	154.573	53.023	34,3

Fonte: MINISTÉRIO DA CIDADANIA - Cadastro Único (Set./2019) e Folha de Pagamento do PBF (Out./2019)

TABELA 12: FAMÍLIAS CADASTRADAS NO CADÚNICO E FAMÍLIAS BENEFICIÁRIAS DO PROGRAMA BOLSA FAMÍLIA POR TERRITÓRIO DE PROTEÇÃO SOCIOASSISTENCIAL⁶

Território de Proteção Socioassistencial	Total de famílias cadastradas no CadÚnico	Nº famílias beneficiárias do PBF	%
AARAO REIS	1306	434	33,23
CRAS JARDIM FELICIDADE	2321	972	41,88
CRAS NOVO AARAO REIS	3329	1610	48,36
CRAS PROVIDENCIA	2911	1312	45,07
CRAS VILA BIQUINHAS	2519	1024	40,65
CRAS ZILAH SPOSITO	2288	952	41,61
JARDIM GUANABARA	986	282	28,60
JULIANA	1811	774	42,74
MONTE AZUL	651	272	41,78
PLANALTO	610	150	24,59
TUPI	1516	586	38,65
VILA CLORIS	778	262	33,68
TOTAL	21.026	8.630	41,04

Fonte: **MINISTÉRIO DA CIDADANIA - Cadastro Único (Set./2019)e Folha de Pagamento do PBF (Out./2019)**

⁶ Os dados da tabela acima se referem ao percentual de famílias cadastradas no CadÚnico e que são beneficiárias do PBF.

TABELA 13: DISTRIBUIÇÃO DE INDIVÍDUOS CADASTRADOS NO CADÚNICO POR SEXO E TERRITÓRIO DE PROTEÇÃO SOCIOASSISTENCIAL

Território de Proteção Socioassistencial	Masculino		Feminino		Total
	N	%	N	%	
AARAO REIS	1305	40,19	1942	59,81	3247
CRAS JARDIM FELICIDADE	2757	41,25	3926	58,75	6683
CRAS NOVO AARAO REIS	3762	40,82	5455	59,18	9217
CRAS PROVIDENCIA	2975	45,66	3541	54,34	6516
CRAS VILA BIQUINHAS	2749	42,40	3734	57,60	6483
CRAS ZILAH SPOSITO	2607	41,00	3752	59,00	6359
JARDIM GUANABARA	958	40,63	1400	59,37	2358
JULIANA	2029	40,86	2937	59,14	4966
MONTE AZUL	749	42,56	1011	57,44	1760
PLANALTO	576	41,23	821	58,77	1397
TUPI	1628	40,96	2347	59,04	3975
VILA CLORIS	800	40,67	1167	59,33	1967
TOTAL	22895	41,68	32033	58,32	54928

Fonte: **MINISTÉRIO DA CIDADANIA - Cadastro Único (Set./2019)**

TABELA 14: DISTRIBUIÇÃO DE INDIVÍDUOS CADASTRADOS NO CADÚNICO POR FAIXA ETÁRIA E TERRITÓRIO DE PROTEÇÃO SOCIOASSISTENCIAL

Território de Proteção Socioassistencial	0 a 6 anos		7 a 15 anos		16 a 18 anos		19 a 29 anos		30 a 59 anos		60 anos ou mais		Total	
	N.	%	N.	%	N.	%	N.	%	N.	%	N.	%	N.	%
AARAO REIS	412	12,69	521	16,05	174	5,36	509	15,68	1060	32,65	571	17,59	3247	5,91
CRAS JARDIM FELICIDADE	993	14,86	1308	19,57	429	6,42	1044	15,62	2118	31,70	790	11,82	6682	12,17
CRAS NOVO AARAO REIS	1487	16,13	1891	20,52	622	6,75	1575	17,09	2777	30,13	865	9,38	9217	16,78
CRAS PROVIDENCIA	761	11,68	1024	15,72	366	5,62	1085	16,65	2448	37,57	832	12,77	6516	11,86
CRAS VILA BIQUINHAS	842	12,99	1135	17,51	374	5,77	1166	17,99	2178	33,60	788	12,15	6483	11,80
CRAS ZILAH SPOSITO	943	14,83	1153	18,13	373	5,87	1110	17,46	2040	32,08	740	11,64	6359	11,58
JARDIM GUANABARA	272	11,54	371	15,73	130	5,51	337	14,29	824	34,94	424	17,98	2358	4,29
JULIANA	735	14,80	994	20,02	325	6,54	802	16,15	1572	31,66	538	10,83	4966	9,04
MONTE AZUL	261	14,83	334	18,98	102	5,80	306	17,39	533	30,28	224	12,73	1760	3,20
PLANALTO	118	8,45	201	14,39	59	4,22	217	15,53	455	32,57	347	24,84	1397	2,54
TUPI	501	12,60	730	18,36	252	6,34	584	14,69	1351	33,99	557	14,01	3975	7,24
VILA CLORIS	232	11,79	338	17,18	118	6,00	338	17,18	623	31,67	318	16,17	1967	3,58
TOTAL	7557	13,76	10000	18,21	3324	6,05	9073	16,52	17979	32,73	6994	12,73	54927	100,00

Fonte: MINISTÉRIO DA CIDADANIA - Cadastro Único (Set./2019)

TABELA 15: DISTRIBUIÇÃO DE INDIVÍDUOS IDOSOS CADASTRADOS NO CADÚNICO POR FAIXA ETÁRIA E TERRITÓRIO DE PROTEÇÃO SOCIOASSISTENCIAL

Território de Proteção Socioassistencial	60 a 64 anos		65 a 69 anos		70 a 79 anos		80 anos ou mais		Total	
	N.	%	N.	%	N.	%	N.	%	N.	%
AARAO REIS	141	24,69	148	25,92	199	34,85	83	14,54	571	8,16
CRAS JARDIM FELICIDADE	242	30,63	219	27,72	226	28,61	103	13,04	790	11,30
CRAS NOVO AARAO REIS	269	31,10	256	29,60	250	28,90	90	10,40	865	12,37
CRAS PROVIDENCIA	234	28,13	186	22,36	261	31,37	151	18,15	832	11,90
CRAS VILA BIQUINHAS	246	31,22	174	22,08	241	30,58	127	16,12	788	11,27
CRAS ZILAH SPOSITO	199	26,89	226	30,54	238	32,16	77	10,41	740	10,58
JARDIM GUANABARA	99	23,35	105	24,76	164	38,68	56	13,21	424	6,06
JULIANA	158	29,37	153	28,44	165	30,67	62	11,52	538	7,69
MONTE AZUL	50	22,32	69	30,80	70	31,25	35	15,63	224	3,20
PLANALTO	61	17,58	86	24,78	132	38,04	68	19,60	347	4,96
TUPI	128	22,98	130	23,34	216	38,78	83	14,90	557	7,96
VILA CLORIS	69	21,70	77	24,21	121	38,05	51	16,04	318	4,55
TOTAL	1896	27,11	1829	26,15	2283	32,64	986	14,10	6994	100,00

Fonte: **MINISTÉRIO DA CIDADANIA - Cadastro Único (Set./2019)**

TABELA 16: DISTRIBUIÇÃO DE INDIVÍDUOS CADASTRADOS NO CADÚNICO POR RAÇA-COR E TERRITÓRIO DE PROTEÇÃO SOCIOASSISTENCIAL

Território de Proteção Socioassistencial	Pessoas por Cor ou Raça - População total												
	Preta		Parda		Indígena		Branca		Amarela		Não informada		Total
	N.	%	N.	%	N.	%	N.	%	N.	%	N.	%	N.
AARAO REIS	393	12,10	1954	60,18	3	0,09	873	26,89	20	0,62	4	0,12	3247
CRAS JARDIM FELICIDADE	948	14,19	4431	66,30	9	0,13	1239	18,54	54	0,81	2	0,03	6683
CRAS NOVO AARAO REIS	1343	14,57	5987	64,96	12	0,13	1829	19,84	45	0,49	1	0,01	9217
CRAS PROVIDENCIA	1021	15,67	4120	63,23	9	0,14	1338	20,53	26	0,40	2	0,03	6516
CRAS VILA BIQUINHAS	942	14,53	4088	63,06	7	0,11	1410	21,75	31	0,48	5	0,08	6483
CRAS ZILAH SPOSITO	855	13,45	4142	65,14	11	0,17	1312	20,63	36	0,57	3	0,05	6359
JARDIM GUANABARA	265	11,24	1403	59,50	3	0,13	678	28,75	9	0,38	0	0,00	2358
JULIANA	645	12,99	3183	64,10	5	0,10	1101	22,17	30	0,60	2	0,04	4966
MONTE AZUL	229	13,01	1182	67,16	1	0,06	336	19,09	9	0,51	3	0,17	1760
PLANALTO	140	10,02	789	56,48	5	0,36	450	32,21	13	0,93	0	0,00	1397
TUPI	495	12,45	2499	62,87	4	0,10	951	23,92	22	0,55	4	0,10	3975
VILA CLORIS	191	9,71	1218	61,92	3	0,15	546	27,76	8	0,41	1	0,05	1967
TOTAL	7467	13,59	34996	63,71	72	0,13	12063	21,96	303	0,55	27	0,05	54928

Fonte: MINISTÉRIO DA CIDADANIA - Cadastro Único (Set./2019)

TABELA 17: DISTRIBUIÇÃO DE INDIVÍDUOS CADASTRADOS NO CADÚNICO POR GRAU DE INSTRUÇÃO E TERRITÓRIO DE PROTEÇÃO SOCIOASSISTENCIAL

Território de Proteção Socioassistencial	População por Níveis de Instrução															
	Pessoas Sem Instrução		Pessoas com ensino fundamental incompleto		Pessoas com ensino fundamental completo		Pessoas com ensino médio incompleto		Pessoas com ensino médio completo		Pessoas com ensino superior incompleto ou mais		Pessoas com instrução não declarada		Total	
	N.	%	N.	%	N.	%	N.	%	N.	%	N.	%	N.	%	N.	%
AARAO REIS	530	16,32	1187	36,56	271	8,35	272	8,38	614	18,91	127	3,91	246	7,58	3247	5,91
CRAS JARDIM FELICIDADE	1282	19,18	2354	35,22	582	8,71	559	8,36	1160	17,36	94	1,41	652	9,76	6683	12,17
CRAS NOVO AARAO REIS	1794	19,46	3414	37,04	885	9,60	632	6,86	1406	15,25	143	1,55	943	10,23	9217	16,78
CRAS PROVIDENCIA	976	14,98	2491	38,23	671	10,30	542	8,32	1198	18,39	139	2,13	499	7,66	6516	11,86
CRAS VILA BIQUINHAS	1121	17,29	2417	37,28	648	10,00	443	6,83	1148	17,71	176	2,71	530	8,18	6483	11,80
CRAS ZILAH SPOSITO	1196	18,81	2186	34,38	518	8,15	531	8,35	1155	18,16	151	2,37	622	9,78	6359	11,58
JARDIM GUANABARA	433	18,36	776	32,91	184	7,80	221	9,37	452	19,17	119	5,05	173	7,34	2358	4,29
JULIANA	959	19,31	1781	35,86	384	7,73	448	9,02	821	16,53	110	2,22	463	9,32	4966	9,04
MONTE AZUL	354	20,11	663	37,67	113	6,42	160	9,09	288	16,36	24	1,36	158	8,98	1760	3,20
PLANALTO	201	14,39	487	34,86	129	9,23	119	8,52	285	20,40	100	7,16	76	5,44	1397	2,54
TUPI	626	15,75	1479	37,21	392	9,86	369	9,28	679	17,08	108	2,72	322	8,10	3975	7,24
VILA CLORIS	327	16,62	665	33,81	191	9,71	170	8,64	385	19,57	86	4,37	143	7,27	1967	3,58
TOTAL	9.799	17,84	19.900	36,23	4.968	9,04	4.466	8,13	9.591	17,46	1.377	2,51	4.827	8,79	54.928	100,00

Fonte: MINISTÉRIO DA CIDADANIA - Cadastro Único (Set./2019)

TABELA 18: FAMÍLIAS CADASTRADAS NO CADÚNICO EM QUE O RESPONSÁVEL FAMILIAR É DO SEXO FEMININO POR TERRITÓRIO DE PROTEÇÃO SOCIOASSISTENCIAL⁷

Território de Proteção Socioassistencial	Total de famílias cadastradas no CadÚnico	Nº famílias cadastradas no CadÚnico com responsável do sexo feminino	%
AARAO REIS	1306	1033	79,10
CRAS JARDIM FELICIDADE	2321	1985	85,52
CRAS NOVO AARAO REIS	3329	2848	85,55
CRAS PROVIDENCIA	2911	1922	66,03
CRAS VILA BIQUINHAS	2519	1927	76,50
CRAS ZILAH SPOSITO	2288	1936	84,62
JARDIM GUANABARA	986	767	77,79
JULIANA	1811	1516	83,71
MONTE AZUL	651	538	82,64
PLANALTO	610	465	76,23
TUPI	1516	1259	83,05
VILA CLORIS	778	619	79,56
TOTAL	21.026	16.815	79,97

Fonte: **MINISTÉRIO DA CIDADANIA - Cadastro Único (Set./2019)**

⁷ O percentual da tabela acima se refere às famílias cadastradas no CadÚnico com responsável do sexo feminino em relação ao total de famílias cadastradas no CadÚnico.

TABELA 19: FAMÍLIAS MONOPARENTAIS COM RESPONSÁVEL FAMILIAR DO SEXO FEMININO POR TERRITÓRIO DE PROTEÇÃO SOCIOASSISTENCIAL⁸

Território de Proteção Socioassistencial	Total de famílias cadastradas no CadÚnico	Nº famílias Monoparentais cadastradas no CadÚnico	%	Nº Famílias Monoparentais com responsável do sexo feminino	%
AARAO REIS	1306	977	74,81	782	59,88
CRAS JARDIM FELICIDADE	2321	1600	68,94	1381	59,50
CRAS NOVO AARAO REIS	3329	2487	74,71	2141	64,31
CRAS PROVIDENCIA	2911	2356	80,93	1474	50,64
CRAS VILA BIQUINHAS	2519	1957	77,69	1469	58,32
CRAS ZILAH SPOSITO	2288	1623	70,94	1378	60,23
JARDIM GUANABARA	986	730	74,04	577	58,52
JULIANA	1811	1302	71,89	1100	60,74
MONTE AZUL	651	472	72,50	387	59,45
PLANALTO	610	464	76,07	359	58,85
TUPI	1516	1071	70,65	888	58,58
VILA CLORIS	778	582	74,81	464	59,64
TOTAL	21.026	15.621	74,29	12.400	58,97

Fonte: **MINISTÉRIO DA CIDADANIA - Cadastro Único (Set./2019)**

⁸ Os percentuais se referem ao número de famílias monoparentais cadastradas no CADÚNICO e ao número de famílias monoparentais com responsável do sexo feminino em relação ao total de famílias cadastradas no CadÚnico.

TABELA 20: FAMÍLIA UNIPESSOAL CONSTITUÍDA POR PESSOA IDOSA, PESSOA COM DEFICIÊNCIA OU PESSOA IDOSA COM DEFICIÊNCIA CADASTRADAS NO CADÚNICO POR TERRITÓRIO DE PROTEÇÃO SOCIOASSISTENCIAL⁹

Território de Proteção Socioassistencial	Total de famílias cadastradas no CadÚnico	Família unipessoal / Idoso	%	Família unipessoal / pessoa com deficiência	%	Família unipessoal / Idoso com deficiência	%
AARAO REIS	1306	193	14,78	93	7,12	47	3,60
CRAS JARDIM FELICIDADE	2321	225	9,69	103	4,44	41	1,77
CRAS NOVO AARAO REIS	3329	265	7,96	146	4,39	54	1,62
CRAS PROVIDENCIA	2911	310	10,65	191	6,56	68	2,34
CRAS VILA BIQUINHAS	2519	260	10,32	170	6,75	63	2,50
CRAS ZILAH SPOSITO	2288	201	8,78	103	4,50	43	1,88
JARDIM GUANABARA	986	149	15,11	111	11,26	42	4,26
JULIANA	1811	164	9,06	91	5,02	32	1,77
MONTE AZUL	651	71	10,91	37	5,68	19	2,92
PLANALTO	610	122	20,00	62	10,16	36	5,90
TUPI	1516	164	10,82	69	4,55	32	2,11
VILA CLORIS	778	110	14,14	43	5,53	22	2,83
TOTAL	21026	2234	10,62	1219	5,80	499	2,37

Fonte: **MINISTÉRIO DA CIDADANIA - Cadastro Único (Set./2019)**

⁹As famílias indicadas na Tabela 20 se referem às pessoas idosas, pessoas com deficiência e pessoas idosas com deficiência que residem sozinhas. Para o Cadastro Único, esses indivíduos são cadastrados como família e identificados como família unipessoal. Dessa forma, o número de famílias corresponde ao número de indivíduos. Os percentuais são relativos ao total de famílias cadastradas no CADÚNICO.

TABELA 21: DISTRIBUIÇÃO DAS FAMÍLIAS COM MEMBROS EM SITUAÇÃO DE VIDA NAS RUAS CADASTRADAS NO CADÚNICO POR TERRITÓRIO DE PROTEÇÃO SOCIOASSISTENCIAL¹⁰

Território de Proteção Socioassistencial	Total de famílias cadastradas no CadÚnico	Total de famílias com membros em situação de vida nas ruas	%
AARAO REIS	1306	6	0,46
CRAS JARDIM FELICIDAD	2321	5	0,22
CRAS NOVO AARAO REIS	3329	12	0,36
CRAS PROVIDENCIA	2911	444	15,25
CRAS VILA BIQUINHAS	2519	130	5,16
CRAS ZILAH SPOSITO	2288	7	0,31
JARDIM GUANABARA	986	0	0,00
JULIANA	1811	5	0,28
MONTE AZUL	651	1	0,15
PLANALTO	610	0	0,00
TUPI	1516	2	0,13
VILA CLORIS	778	2	0,26
TOTAL	21026	614	2,92

Fonte: MINISTÉRIO DA CIDADANIA - Cadastro Único (Set./2019)

¹⁰O percentual da tabela 21 se refere ao número de famílias com um ou mais membros em situação de vida nas ruas em relação ao total de famílias cadastradas no CadÚnico. Para o total de famílias com um ou mais membros em situação de vida nas ruas foram considerados cadastros atualizados nos últimos 24 meses. Para o total de famílias cadastradas no CadÚnico foram considerados os cadastros sem atualização.

TABELA 22: DISTRIBUIÇÃO DE FAMÍLIAS UNIPESOAIS CONSTITUÍDAS POR PESSOAS COM DEFICIÊNCIA, POR PESSOAS IDOSAS OU PESSOAS IDOSAS COM DEFICIÊNCIA EM SITUAÇÃO DE RUA CADASTRADAS NO CADÚNICO POR TERRITÓRIO DE PROTEÇÃO SOCIOASSISTENCIAL¹¹

Território de Proteção Socioassistencial	Família unipessoal de pessoa com deficiência em situação de rua	%	Família unipessoal de idoso em situação de rua	%	Família unipessoal de idoso com deficiência em situação de rua	%
AARAO REIS	2	2,35	1	2,50	1	3,70
CRAS JARDIM FELICIDADE	0	0,00	1	2,50	0	0,00
CRAS NOVO AARAO REIS	3	3,53	2	5,00	0	0,00
CRAS PROVIDENCIA	52	61,18	11	27,50	5	18,52
CRAS VILA BIQUINHAS	27	31,76	9	22,50	6	22,22
CRAS ZILAH SPOSITO	1	1,18	1	2,50	0	0,00
JARDIM GUANABARA	0	0,00	0	0,00	0	0,00
JULIANA	0	0,00	1	2,50	1	3,70
MONTE AZUL	0	0,00	2	5,00	2	7,41
PLANALTO	0	0,00	3	7,50	3	11,11
TUPI	0	0,00	4	10,00	4	14,81
VILA CLORIS	0	0,00	5	12,50	5	18,52
TOTAL	85	100,00	40	100,00	27	100,00

Fonte: **MINISTÉRIO DA CIDADANIA - Cadastro Único (Set./2019)**

¹¹Os dados indicados na Tabela 22 se referem aos indivíduos em situação de rua, aqui compreendidos como famílias unipessoais.

TABELA 23: NÚMERO DE FAMÍLIAS CADASTRADAS NO CADÚNICO QUE POSSUEM CRIANÇAS E ADOLESCENTES EM SUA COMPOSIÇÃO BENEFICIÁRIAS DO PROGRAMA BOLSA FAMÍLIA POR TERRITÓRIO DE PROTEÇÃO SOCIOASSISTENCIAL

TERRITORIO	Famílias cadastradas no CadÚnico com criança e/ou adolescente	Famílias beneficiárias do PBF com criança e/ou adolescente	Famílias beneficiárias do PBF com até 3 crianças e/ou adolescentes	Famílias beneficiárias do PBF com mais de 3 crianças e/ou adolescentes
AARAO REIS	633	328	308	20
CRAS JARDIM FELICIDADE	1431	809	751	58
CRAS NOVO AARAO REIS	2116	1348	1250	98
CRAS PROVIDENCIA	1212	668	632	36
CRAS VILA BIQUINHAS	1334	762	719	43
CRAS ZILAH SPOSITO	1359	756	701	55
JARDIM GUANABARA	455	220	210	10
JULIANA	1119	638	596	42
MONTE AZUL	394	235	217	18
PLANALTO	230	108	103	5
TUPI	851	473	457	16
VILA CLORIS	386	207	193	14
Total	11520	6552	6137	415

Fonte: MINISTÉRIO DA CIDADANIA - Cadastro Único (Set./2019)e Folha de Pagamento do PBF (Out./2019)

TABELA 24: NÚMERO DE FAMILIAS CADASTRADAS NO CADÚNICO POR FAIXA DE RENDA E TERRITÓRIO DE PROTEÇÃO SOCIAL

TERRITÓRIO DE PROTEÇÃO SOCIOASSISTENCIAL	Extrema pobreza: renda familiar per capita de 0 até R\$89,00		Pobreza: renda familiar per capita de R\$89 até R\$178,00		Renda familiar per capita de R\$ 178,01 até 1/2 salário mínimo		Renda familiar per capita acima de 1/2 salário mínimo		Total de Famílias Cadastradas no CadÚnico.	
	N.	%	N.	%	N.	%	N.	%	N.	%
AARAO REIS	445	34,07	141	10,80	337	25,80	383	29,33	1306	6,21
CRAS JARDIM FELICIDADE	993	42,78	277	11,93	578	24,90	473	20,38	2321	11,04
CRAS NOVO AARAO REIS	1614	48,48	397	11,93	738	22,17	580	17,42	3329	15,83
CRAS PROVIDENCIA	1486	51,05	241	8,28	564	19,37	620	21,30	2911	13,84
CRAS VILA BIQUINHAS	978	38,82	303	12,03	641	25,45	597	23,70	2519	11,98
CRAS ZILAH SPOSITO	1001	43,75	193	8,44	566	24,74	528	23,08	2288	10,88
JARDIM GUANABARA	275	27,89	109	11,05	229	23,23	373	37,83	986	4,69
JULIANA	738	40,75	238	13,14	449	24,79	386	21,31	1811	8,61
MONTE AZUL	260	39,94	85	13,06	155	23,81	151	23,20	651	3,10
PLANALTO	169	27,70	55	9,02	140	22,95	246	40,33	610	2,90
TUPI	576	37,99	183	12,07	402	26,52	355	23,42	1516	7,21
VILA CLORIS	259	33,29	88	11,31	205	26,35	226	29,05	778	3,70
Total	8794	41,82	2310	10,99	5004	23,80	4918	23,39	21026	100,00

Fonte: MINISTÉRIO DA CIDADANIA - Cadastro Único (Set./2019) e Folha de Pagamento do PBF (Out./2019)

TABELA 25: DISTRIBUIÇÃO DAS FAMÍLIAS BENEFICIARIAS DO PROGRAMA BOLSA FAMÍLIA CADASTRADAS NO CADÚNICO POR FAIXA DE RENDA ANTERIOR À CONCESSÃO DO BENEFÍCIO POR TERRITÓRIO DE PROTEÇÃO SOCIOASSISTENCIAL

TERRITÓRIO DE PROTEÇÃO SOCIOASSISTENCIAL	Extrema pobreza: renda familiar per capita de 0 até R\$89,00		Pobreza: renda familiar per capita de R\$89 até R\$178,00		Renda familiar per capita de R\$ 178,01 até 1/2 salário mínimo		Renda familiar per capita acima de 1/2 salário mínimo		Total de Famílias Beneficiárias do PBF	
	N.	%	N.	%	N.	%	N.	%	N.	%
AARAO REIS	331	76,27	87	20,05	16	3,69	0	0	434	5,03
CRAS JARDIM FELICIDADE	769	79,12	185	19,03	18	1,85	0	0	972	11,26
CRAS NOVO AARAO REIS	1302	80,87	261	16,21	47	2,92	0	0	1610	18,66
CRAS PROVIDENCIA	1127	85,90	152	11,59	33	2,52	0	0	1312	15,20
CRAS VILA BIQUINHAS	792	77,34	196	19,14	36	3,52	0	0	1024	11,87
CRAS ZILAH SPOSITO	801	84,14	127	13,34	24	2,52	0	0	952	11,03
JARDIM GUANABARA	207	73,40	69	24,47	6	2,13	0	0	282	3,27
JULIANA	583	75,32	169	21,83	22	2,84	0	0	774	8,97
MONTE AZUL	216	79,41	47	17,28	9	3,31	0	0	272	3,15
PLANALTO	113	75,33	33	22,00	4	2,67	0	0	150	1,74
TUPI	438	74,74	122	20,82	26	4,44	0	0	586	6,79
VILA CLORIS	199	75,95	56	21,37	7	2,67	0	0	262	3,04
Total	6878	79,70	1504	17,43	248	2,87	0	0	8630	100,00

Fonte: **MINISTÉRIO DA CIDADANIA - Cadastro Único (Set./2019) e Folha de Pagamento do PBF (Out./2019)**

TABELA 26: DISTRIBUIÇÃO DAS FAMÍLIAS BENEFICIÁRIAS DO PROGRAMA BOLSA FAMÍLIA CADASTRADAS NO CADÚNICO POR FAIXA DE RENDA POSTERIOR À CONCESSÃO DO BENEFÍCIO POR TERRITÓRIO DE PROTEÇÃO SOCIOASSISTENCIAL

TERRITÓRIO DE PROTEÇÃO SOCIOASSISTENCIAL	Extrema pobreza: renda familiar per capita de 0 até R\$89,00		Pobreza: renda familiar per capita de R\$89 até R\$178,00		Renda familiar per capita de R\$ 178,01 até 1/2 salário mínimo		Renda familiar per capita acima de 1/2 salário mínimo		Total de Famílias Beneficiárias do PBF	
	N.	%	N.	%	N.	%	N.	%	N.	%
AARAO REIS	41	9,45	352	81,11	41	9,45	0	0,00	434	5,03
CRAS JARDIM FELICIDADE	58	5,97	836	86,01	74	7,61	4	0,41	972	11,26
CRAS NOVO AARAO REIS	110	6,83	1368	84,97	123	7,64	9	0,56	1610	18,66
CRAS PROVIDENCIA	67	5,11	1168	89,02	73	5,56	4	0,30	1312	15,20
CRAS VILA BIQUINHAS	53	5,18	877	85,64	91	8,89	3	0,29	1024	11,87
CRAS ZILAH SPOSITO	59	6,20	840	88,24	52	5,46	1	0,11	952	11,03
JARDIM GUANABARA	28	9,93	218	77,30	35	12,41	1	0,35	282	3,27
JULIANA	57	7,36	647	83,59	66	8,53	4	0,52	774	8,97
MONTE AZUL	21	7,72	225	82,72	25	9,19	1	0,37	272	3,15
PLANALTO	12	8,00	126	84,00	12	8,00	0	0,00	150	1,74
TUPI	38	6,48	484	82,59	62	10,58	2	0,34	586	6,79
VILA CLORIS	16	6,11	221	84,35	25	9,54	0	0,00	262	3,04
Total	560	6,49	7362	85,31	679	7,87	29	0,34	8630	100,00

Fonte: MINISTÉRIO DA CIDADANIA - Cadastro Único (Set./2019) e Folha de Pagamento do PBF (Out./2019)

TABELA 27: NÚMERO DE FAMÍLIAS CADASTRADAS NO CADÚNICO QUE POSSUEM MEMBROS BENEFICIÁRIOS DO BPC POR TERRITÓRIO DE PROTEÇÃO SOCIOASSISTENCIAL

TERRITÓRIO	Total de famílias cadastradas no Cadúnico	Número de famílias cadastradas no Cadúnico com Beneficiários do BPC	%
AARAO REIS	1306	291	22,28
CRAS JARDIM FELICIDADE	2321	356	15,34
CRAS NOVO AARAO REIS	3329	492	14,78
CRAS PROVIDENCIA	2911	427	14,67
CRAS VILA BIQUINHAS	2519	386	15,32
CRAS ZILAH SPOSITO	2288	305	13,33
JARDIM GUANABARA	986	236	23,94
JULIANA	1811	291	16,07
MONTE AZUL	651	153	23,50
PLANALTO	610	164	26,89
TUPI	1516	297	19,59
VILA CLORIS	778	165	21,21
Total	21026	3563	16,95

Fonte: MINISTÉRIO DA CIDADANIA - Cadastro Único (Set./2019) e Cadastro de Beneficiários do BPC (Out./2019)

TABELA 28: NÚMERO DE FAMÍLIAS BENEFICIÁRIAS DO PROGRAMA BOLSA FAMÍLIA QUE POSSUEM MEMBROS BENEFICIÁRIOS DO BPC POR TERRITÓRIO DE PROTEÇÃO SOCIOASSISTENCIAL

TERRITORIO	Nº Total de famílias beneficiárias do PBF	Número de famílias beneficiárias do PBF que possuem membros beneficiários do BPC	%
AARAO REIS	434	7	1,61
CRAS JARDIM FELICIDADE	972	20	2,06
CRAS NOVO AARAO REIS	1610	21	1,30
CRAS PROVIDENCIA	1312	18	1,37
CRAS VILA BIQUINHAS	1024	17	1,66
CRAS ZILAH SPOSITO	952	13	1,37
JARDIM GUANABARA	282	0	0,00
JULIANA	774	15	1,94
MONTE AZUL	272	6	2,21
PLANALTO	150	1	0,67
TUPI	586	12	2,05
VILA CLORIS	262	3	1,15
Total	8630	133	1,54

Fonte: MINISTÉRIO DA CIDADANIA - Folha de Pagamento do PBF (Out./2019) e Cadastro de Beneficiários do BPC (Out./2019)

TABELA 29: NÚMERO DE INDIVÍDUOS BENEFICIÁRIOS DO BPC POR ESPÉCIE POR TERRITÓRIO DE PROTEÇÃO SOCIOASSISTENCIAL¹²

Território de Proteção Socioassistencial	Beneficiário BPC idoso		Beneficiário BPC pessoa com deficiência		TOTAL	%
	N.	%	N	%		
AARAO REIS	120	38,46	192	61,54	312	8,32
CRAS JARDIM FELICIDADE	189	50,53	185	49,47	374	9,97
CRAS NOVO AARAO REIS	288	55,07	235	44,93	523	13,94
CRAS PROVIDENCIA	232	51,56	218	48,44	450	11,99
CRAS VILA BIQUINHAS	217	53,45	189	46,55	406	10,82
CRAS ZILAH SPOSITO	167	52,02	154	47,98	321	8,56
JARDIM GUANABARA	116	47,15	130	52,85	246	6,56
JULIANA	158	51,80	147	48,20	305	8,13
MONTE AZUL	83	50,92	80	49,08	163	4,34
PLANALTO	61	36,31	107	63,69	168	4,48
TUPI	157	50,32	155	49,68	312	8,32
VILA CLORIS	72	41,86	100	58,14	172	4,58
TOTAL	1.860	49,57	1.892	50,43	3.752	100,00

Fonte: **MINISTÉRIO DA CIDADANIA - Cadastro Único (Set./2019) e Cadastro de Beneficiários do BPC (Out./2019)**

¹²Os dados utilizados representam o somatório dos benefícios BPC (ativos e suspensos) e dos benefícios de Renda Mensal Vitalícia (RMV). Estão excluídos apenas os benefícios BPC cessados.

TABELA 30: DISTRIBUIÇÃO DE INDIVÍDUOS BENEFICIÁRIOS DO BPC POR SEXO E TERRITÓRIO DE PROTEÇÃO SOCIOASSISTENCIAL¹³

Território de Proteção Socioassistencial	Masculino		Feminino		TOTAL
	N	%	N	%	
AARAO REIS	146	46,8	166	53,2	312
CRAS JARDIM FELICIDADE	163	43,6	211	56,4	374
CRAS NOVO AARAO REIS	216	41,3	307	58,7	523
CRAS PROVIDENCIA	193	42,9	257	57,1	450
CRAS VILA BIQUINHAS	187	46,1	219	53,9	406
CRAS ZILAH SPOSITO	125	38,9	196	61,1	321
JARDIM GUANABARA	103	41,9	143	58,1	246
JULIANA	138	45,2	167	54,8	305
MONTE AZUL	64	39,3	99	60,7	163
PLANALTO	50	29,8	118	70,2	168
TUPI	116	37,2	196	62,8	312
VILA CLORIS	66	38,4	106	61,6	172
TOTAL	1.567	41,8	2.185	58,2	3.752

Fonte: **MINISTÉRIO DA CIDADANIA - Cadastro Único (Set./2019) e Cadastro de Beneficiários do BPC (Out./2019)**

¹³Os dados utilizados representam o somatório dos benefícios BPC (ativos e suspensos) e dos benefícios de Renda Mensal Vitalícia (RMV). Estão excluídos apenas os benefícios BPC cessados.

TABELA 31: DISTRIBUIÇÃO DE INDIVÍDUOS BENEFICIÁRIOS DO BPC POR FAIXA ETÁRIA E TERRITÓRIO DE PROTEÇÃO SOCIOASSISTENCIAL¹⁴

Território de Proteção Socioassistencial	0 a 6 anos		7 a 15 anos		16 a 18 anos		19 a 29 anos		30 a 59 anos		60 a 64 anos		65 a 69 anos		70 a 79 anos		80 anos ou mais		TOTAL	%
	N.	%	N.	%	N.	%	N.	%	N.	%	N.	%	N.	%	N.	%	N.	%		
AARAO REIS	8	2,56	13	4,17	6	1,92	20	6,41	57	18,27	8	2,56	55	17,63	114	36,54	31	9,94	312	8,32
CRAS JARDIM FELICIDADE	6	1,60	32	8,56	9	2,41	33	8,82	78	20,86	10	2,67	58	15,51	106	28,34	42	11,23	374	9,97
CRAS NOVO AARAO REIS	14	2,68	46	8,80	19	3,63	47	8,99	117	22,37	24	4,59	100	19,12	115	21,99	41	7,84	523	13,94
CRAS PROVIDENCIA	8	1,78	17	3,78	11	2,44	44	9,78	119	26,44	14	3,11	67	14,89	115	25,56	55	12,22	450	11,99
CRAS VILA BIQUINHAS	11	2,71	29	7,14	8	1,97	36	8,87	95	23,40	19	4,68	58	14,29	104	25,62	46	11,33	406	10,82
CRAS ZILAH SPOSITO	8	2,49	27	8,41	11	3,43	21	6,54	68	21,18	12	3,74	61	19,00	87	27,10	26	8,10	321	8,56
JARDIM GUANABARA	8	3,25	8	3,25	10	4,07	16	6,50	56	22,76	5	2,03	36	14,63	82	33,33	25	10,16	246	6,56
JULIANA	8	2,62	25	8,20	8	2,62	20	6,56	73	23,93	12	3,93	50	16,39	80	26,23	29	9,51	305	8,13
MONTE AZUL	7	4,29	19	11,66	3	1,84	9	5,52	35	21,47	5	3,07	25	15,34	42	25,77	18	11,04	163	4,34
PLANALTO	4	2,38	5	2,98	1	0,60	5	2,98	29	17,26	8	4,76	20	11,90	67	39,88	29	17,26	168	4,48
TUPI	5	1,60	26	8,33	5	1,60	18	5,77	76	24,36	16	5,13	40	12,82	90	28,85	36	11,54	312	8,32
VILA CLORIS	1	0,58	9	5,23	4	2,33	16	9,30	30	17,44	9	5,23	28	16,28	59	34,30	16	9,30	172	4,58
TOTAL	88	2,35	256	6,82	95	2,53	285	7,60	833	22,20	142	3,78	598	15,94	1061	28,28	394	10,50	3.752	100,00

Fonte: MINISTÉRIO DA CIDADANIA - Cadastro Único (Set./2019) e Cadastro de Beneficiários do BPC (Out./2019)

¹⁴Os dados utilizados representam o somatório dos benefícios BPC (ativos e suspensos) e dos benefícios de Renda Mensal Vitalícia (RMV). Estão excluídos apenas os benefícios BPC cessados.

TABELA 32: DISTRIBUIÇÃO DE INDIVÍDUOS BENEFICIÁRIOS DO BPC POR FAIXA DE RENDA FAMILIAR PER CAPITA E TERRITÓRIO DE PROTEÇÃO SOCIOASSISTENCIAL¹⁵

Território de Proteção Socioassistencial	Extrema pobreza: renda familiar per capita de 0 até		Pobreza: renda familiar per capita de R\$89 até R\$156,00		Renda familiar per capita de R\$ 178,01 até 1/2 salário		Renda familiar per capita acima de 1/2 salário mínimo		Total	
	N.	%	N.	%	N.	%	N.	%	N.	%
AARAO REIS	11	3,53	4	1,28	88	28,21	209	66,99	312	8,32
CRAS JARDIM FELICIDADE	11	2,94	10	2,67	140	37,43	213	56,95	374	9,97
CRAS NOVO AARAO REIS	24	4,59	6	1,15	195	37,28	298	56,98	523	13,94
CRAS PROVIDENCIA	19	4,22	6	1,33	156	34,67	269	59,78	450	11,99
CRAS VILA BIQUINHAS	11	2,71	4	0,99	133	32,76	258	63,55	406	10,82
CRAS ZILAH SPOSITO	14	4,36	4	1,25	108	33,64	195	60,75	321	8,56
JARDIM GUANABARA	4	1,63	0	0,00	54	21,95	188	76,42	246	6,56
JULIANA	11	3,61	10	3,28	105	34,43	179	58,69	305	8,13
MONTE AZUL	3	1,84	1	0,61	57	34,97	102	62,58	163	4,34
PLANALTO	2	1,19	1	0,60	37	22,02	128	76,19	168	4,48
TUPI	10	3,21	0	0,00	111	35,58	191	61,22	312	8,32
VILA CLORIS	2	1,16	1	0,58	54	31,40	115	66,86	172	4,58
Total	122	3,25	47	1,25	1.238	33,00	2.345	62,50	3.752	100,00

Fonte: MINISTÉRIO DA CIDADANIA - Cadastro Único (Set./2019) e Cadastro de Beneficiários do BPC (Out./2019)

¹⁵Os dados utilizados representam o somatório dos benefícios BPC (ativos e suspensos) e dos benefícios de Renda Mensal Vitalícia (RMV). Estão excluídos apenas os benefícios BPC cessados.

TABELA 33: DISTRIBUIÇÃO DE INDIVÍDUOS BENEFICIÁRIOS DO BPC POR COR OU RAÇA E TERRITÓRIO DE PROTEÇÃO SOCIOASSISTENCIAL¹⁶

Território de Proteção Socioassistencial	Branca		Preta		Amarela		Parda		Indígena		Não declarada		TOTAL
	N	%	N	%	N	%	N	%	N	%	N	%	
AARAO REIS	100	32,1	44	14,1	1	0,3	167	53,5	0	0,0	0	0,0	312
CRAS JARDIM FELICIDADE	63	16,8	69	18,4	2	0,5	239	63,9	1	0,3	0	0,0	374
CRAS NOVO AARAO REIS	123	23,5	100	19,1	0	0,0	298	57,0	2	0,4	0	0,0	523
CRAS PROVIDENCIA	111	24,7	67	14,9	1	0,2	271	60,2	0	0,0	0	0,0	450
CRAS VILA BIQUINHAS	107	26,4	65	16,0	3	0,7	231	56,9	0	0,0	0	0,0	406
CRAS ZILAH SPOSITO	70	21,8	55	17,1	2	0,6	194	60,4	0	0,0	0	0,0	321
JARDIM GUANABARA	84	34,1	40	16,3	0	0,0	122	49,6	0	0,0	0	0,0	246
JULIANA	74	24,3	40	13,1	2	0,7	189	62,0	0	0,0	0	0,0	305
MONTE AZUL	29	17,8	21	12,9	1	0,6	112	68,7	0	0,0	0	0,0	163
PLANALTO	70	41,7	11	6,5	2	1,2	85	50,6	0	0,0	0	0,0	168
TUPI	86	27,6	37	11,9	2	0,6	186	59,6	1	0,3	0	0,0	312
VILA CLORIS	54	31,4	15	8,7	2	1,2	101	58,7	0	0,0	0	0,0	172
TOTAL	971	25,9	564	15,0	18	0,5	2.195	58,5	4	0,1	0	0,0	3.752

Fonte: MINISTÉRIO DA CIDADANIA - Cadastro Único (Set./2019) e Cadastro de Beneficiários do BPC (Out./2019)

¹⁶Os dados utilizados representam o somatório dos benefícios BPC (ativos e suspensos) e dos benefícios de Renda Mensal Vitalícia (RMV). Estão excluídos apenas os benefícios BPC cessados.