



**PREFEITURA  
BELO HORIZONTE**

SECRETARIA DE ASSISTÊNCIA SOCIAL, SEGURANÇA ALIMENTAR E CIDADANIA  
SUBSECRETARIA DE ASSISTÊNCIA SOCIAL  
DIRETORIA DE GESTÃO DO SUAS  
GERÊNCIA DE VIGILÂNCIA SOCIOASSISTENCIAL

**DIAGNÓSTICO GEORREFERENCIADO DO SISTEMA ÚNICO DE  
ASSISTÊNCIA SOCIAL DA  
REGIONAL LESTE**  
(Primeira parte)

**Caracterização da população do município no território da regional**

Belo Horizonte, abril de 2020.

## Ficha Técnica

**Prefeito de Belo Horizonte** | Alexandre Kalil

**Secretária Municipal de Assistência Social, Segurança Alimentar e Cidadania** | Maíra da Cunha Pinto Colares

**Subsecretário de Assistência Social** | José Ferreira da Crus

### **Subsecretaria de Assistência Social**

**Diretora de Gestão do SUAS** | Isabela de Vasconcelos Teixeira

**Gerente de Vigilância Socioassistencial** | Kátia Rochael Rodrigues

**Coordenadora de Informação** | Aline Michelle Ellen Oliveira

**Coordenador de Monitoramento e Avaliação** | Alisson Pires Cirilo da Silva

**Coordenador de Estudos Territoriais e Geoprocessamento** | Jackson Jessé Nonato Pires

Luciana Aparecida Teixeira

### **Analista de Políticas Públicas**

Roberto Vitoi Drumond

### **Analista de Políticas Públicas**

Vanessa Cambraia Esteves

### **Analista de Políticas Públicas**

Verônica de Araújo Nunes

### **Analista de Políticas Públicas**

Daiane Tavares Medeiros

### **Agente Executiva Governamental**

Meyre Marques Evangelista

### **Agente Executiva Governamental**

Raffaello Magni

### **Agente Executivo Governamental**

Deborah Faria Alves Costa

### **Estagiária de Psicologia**

Gabriel Eduardo de Sales

### **Estagiário de Ciências Sociais**

Ludmila Beatriz Martins de Freitas

### **Estagiária de Ciências Sociais**

Rafaela Cristina Aparecida Ventura de Souza

### **Estagiária de Gestão Pública**

Rhariane Ferreira

### **Estagiária de Geografia**

### LISTA DE SIGLAS

<b>BPC</b>	<b>Benefício de Prestação Continuada</b>
<b>CadÚnico</b>	<b>Cadastro Único para Programas Sociais do Governo Federal</b>
<b>PBF</b>	<b>Programa Bolsa Família</b>
<b>CECAD</b>	<b>Consulta Seleção e Extração de Informações do CADÚNICO</b>
<b>COMVISO</b>	<b>Comissão de Vigilância Socioassistencial</b>
<b>CRAS</b>	<b>Centro de Referência de Assistência Social</b>
<b>DP</b>	<b>Desvio Padrão</b>
<b>IBGE</b>	<b>Instituto Brasileiro de Geografia e Estatística</b>
<b>IVS</b>	<b>Índice de Vulnerabilidade da Saúde</b>
<b>MDS</b>	<b>Ministério do Desenvolvimento Social</b>
<b>PPAG</b>	<b>Plano Plurianual de Ação Governamental (PPAG)</b>
<b>RMA</b>	<b>Registro Mensal de Atendimentos</b>
<b>SC</b>	<b>Setor Censitário</b>
<b>SIGPS</b>	<b>Sistema de Informação e Gestão das Políticas Sociais</b>
<b>SMSA</b>	<b>Secretaria Municipal de Saúde</b>
<b>SUAS</b>	<b>Sistema Único de Assistência Social</b>

## LISTA DE TABELAS

TABELA 1: Regionais Administrativas por Territórios de Proteção Socioassistencial .....	10
TABELA 2: DISTRIBUIÇÃO DA POPULAÇÃO DO CENSO IBGE 2010 POR REGIONAL .....	13
TABELA 3: NÚMERO DE DOMICÍLIOS E POPULAÇÃO TOTAL POR TERRITÓRIO DE PROTEÇÃO SOCIOASSISTENCIAL .....	15
TABELA 4: RENDIMENTO NOMINAL MENSAL DOMICILIAR PER CAPITA POR TERRITÓRIO DE PROTEÇÃO SOCIOASSISTENCIAL .....	16
TABELA 5: DISTRIBUIÇÃO DE INDIVÍDUOS POR RAÇA/COR POR TERRITÓRIO DE PROTEÇÃO SOCIOASSISTENCIAL .....	17
TABELA 6: DISTRIBUIÇÃO DE INDIVÍDUOS POR SEXO POR TERRITÓRIO DE PROTEÇÃO SOCIOASSISTENCIAL .....	18
TABELA 7: DISTRIBUIÇÃO DE INDIVÍDUOS POR SEXO, RAÇA/COR POR TERRITÓRIO DE PROTEÇÃO SOCIOASSISTENCIAL .....	19
TABELA 8: DISTRIBUIÇÃO DA POPULAÇÃO MASCULINA POR FAIXA ETÁRIA E TERRITÓRIO DE PROTEÇÃO SOCIOASSISTENCIAL .....	20
TABELA 9: DISTRIBUIÇÃO DA POPULAÇÃO FEMININA POR FAIXA ETÁRIA E TERRITÓRIO DE PROTEÇÃO SOCIOASSISTENCIAL .....	21
TABELA 10: SETORES CENSITÁRIOS POR NÍVEL DE RISCO DE VULNERABILIDADE DA SAÚDE E POR TERRITÓRIO DE PROTEÇÃO SOCIOASSISTENCIAL.....	23
Tabela 11: FAMÍLIAS CADASTRADAS NO CADÚNICO E BENEFICIÁRIAS DO PBF POR REGIONAL	26
TABELA 12: FAMÍLIAS CADASTRADAS NO CADÚNICO E FAMÍLIAS BENEFICIÁRIAS DO PROGRAMA BOLSA FAMÍLIA POR TERRITÓRIO DE PROTEÇÃO SOCIOASSISTENCIAL .....	27
TABELA 13: DISTRIBUIÇÃO DE INDIVÍDUOS CADASTRADOS NO CADÚNICO POR SEXO E TERRITÓRIO DE PROTEÇÃO SOCIOASSISTENCIAL.....	28
TABELA 14: DISTRIBUIÇÃO DE INDIVÍDUOS CADASTRADOS NO CADÚNICO POR FAIXA ETÁRIA E TERRITÓRIO DE PROTEÇÃO SOCIOASSISTENCIAL.....	29
TABELA 15: DISTRIBUIÇÃO DE INDIVÍDUOS IDOSOS CADASTRADOS NO CADÚNICO POR FAIXA ETÁRIA E TERRITÓRIO DE PROTEÇÃO SOCIOASSISTENCIAL .....	30
TABELA 16: DISTRIBUIÇÃO DE INDIVÍDUOS CADASTRADOS NO CADÚNICO POR RAÇA-COR E TERRITÓRIO DE PROTEÇÃO SOCIOASSISTENCIAL.....	31
TABELA 17: DISTRIBUIÇÃO DE INDIVÍDUOS CADASTRADOS NO CADÚNICO POR GRAU DE INSTRUÇÃO E TERRITÓRIO DE PROTEÇÃO SOCIOASSISTENCIAL.....	32
TABELA 18: FAMÍLIAS CADASTRADAS NO CADÚNICO EM QUE O RESPONSÁVEL FAMILIAR É DO SEXO FEMININO POR TERRITÓRIO DE PROTEÇÃO SOCIOASSISTENCIAL.....	33
TABELA 19: FAMÍLIAS MONOPARENTAIS COM RESPONSÁVEL FAMILIAR DO SEXO FEMININO POR TERRITÓRIO DE PROTEÇÃO SOCIOASSISTENCIAL.....	34
TABELA 20: FAMÍLIA UNIPESSOAL CONSTITUÍDA POR PESSOA IDOSA, PESSOA COM DEFICIÊNCIA OU PESSOA IDOSA COM DEFICIÊNCIA CADASTRADAS NO CADÚNICO POR TERRITÓRIO DE PROTEÇÃO SOCIOASSISTENCIAL.....	35
TABELA 21: DISTRIBUIÇÃO DAS FAMÍLIAS COM MEMBROS EM SITUAÇÃO DE VIDA NAS RUAS CADASTRADAS NO CADÚNICO POR TERRITÓRIO DE PROTEÇÃO SOCIOASSISTENCIAL .....	36
TABELA 22: DISTRIBUIÇÃO DE FAMÍLIAS UNIPESSOAIS CONSTITUÍDAS POR PESSOAS COM DEFICIÊNCIA, POR PESSOAS IDOSAS OU PESSOAS IDOSAS COM DEFICIÊNCIA EM SITUAÇÃO DE RUA CADASTRADAS NO CADÚNICO POR TERRITÓRIO DE PROTEÇÃO SOCIOASSISTENCIAL .....	37
TABELA 23: NÚMERO DE FAMÍLIAS CADASTRADAS NO CADÚNICO QUE POSSUEM CRIANÇAS E ADOLESCENTES EM SUA COMPOSIÇÃO BENEFICIÁRIAS DO .....	38
TABELA 24: NÚMERO DE FAMILIAS CADASTRADAS NO CADÚNICO POR FAIXA DE RENDA E TERRITÓRIO DE PROTEÇÃO SOCIAL.....	39

TABELA 25: DISTRIBUIÇÃO DAS FAMÍLIAS BENEFICIARIAS DO BOLSA FAMÍLIA CADASTRADAS NO CADÚNICO POR FAIXA DE RENDA ANTERIOR À CONCESSÃO DO BENEFÍCIO POR TERRITÓRIO DE PROTEÇÃO SOCIOASSISTENCIAL .....	40
TABELA 26: DISTRIBUIÇÃO DAS FAMÍLIAS BENEFICIARIAS DO BOLSA FAMÍLIA CADASTRADAS NO CADÚNICO POR FAIXA DE RENDA POSTERIOR À CONCESSÃO DO BENEFÍCIO POR TERRITÓRIO DE PROTEÇÃO SOCIOASSISTENCIAL.....	41
TABELA 27: NÚMERO DE FAMÍLIAS CADASTRADAS NO CADÚNICO QUE POSSUEM MEMBROS BENEFICIÁRIOS DO BPC POR TERRITÓRIO DE PROTEÇÃO SOCIOASSISTENCIAL .....	42
TABELA 28: NÚMERO DE FAMÍLIAS BENEFICIÁRIAS DO PROGRAMA BOLSA FAMÍLIA QUE POSSUEM MEMBROS BENEFICIÁRIOS DO BPC POR TERRITÓRIO DE PROTEÇÃO SOCIOASSISTENCIAL .....	43
TABELA 29: NÚMERO DE INDIVÍDUOS BENEFICIÁRIOS DO BPC POR ESPÉCIE E POR TERRITÓRIO DE PROTEÇÃO SOCIOASSISTENCIAL .....	44
TABELA 30: DISTRIBUIÇÃO DE INDIVÍDUOS BENEFICIÁRIOS DO BPC POR SEXO E TERRITÓRIO DE PROTEÇÃO SOCIOASSISTENCIAL .....	45
TABELA 31: DISTRIBUIÇÃO DE INDIVÍDUOS BENEFICIÁRIOS DO BPC POR FAIXA ETÁRIA E TERRITÓRIO DE PROTEÇÃO SOCIOASSISTENCIAL.....	46
TABELA 32: DISTRIBUIÇÃO DE INDIVÍDUOS BENEFICIÁRIOS DO BPC POR FAIXA DE RENDA FAMILIAR PER CAPITA E TERRITÓRIO DE PROTEÇÃO SOCIOASSISTENCIAL .....	47
TABELA 33: DISTRIBUIÇÃO DE INDIVÍDUOS BENEFICIÁRIOS DO BPC POR COR OU RAÇA E TERRITÓRIO DE PROTEÇÃO SOCIOASSISTENCIAL.....	48

## SUMÁRIO

INTRODUÇÃO .....	7
Capítulo 1: OBJETIVOS E METODOLOGIA DO DIAGNÓSTICO GEORREFERENCIADO.....	8
1.1. Objetivo Geral .....	8
1.2. Objetivos Específicos.....	8
1.3. Metodologia .....	8
Capítulo 2: CARACTERIZAÇÃO DA POPULAÇÃO .....	9
2.1. Territórios de Proteção Socioassistencial .....	10
2.2. Dados sociodemográficos do Censo IBGE 2010 .....	13
2.3 Caracterização da população de acordo com o IVS-SMSA.....	22
2.4 Caracterização dos indivíduos e das famílias cadastradas no CadÚnico, beneficiárias do PBF e do BPC.....	24

## INTRODUÇÃO

O Diagnóstico Georreferenciado do Sistema Único de Assistência Social da Regional Leste, em conjunto com os diagnósticos das demais regionais, compõe um dos objetivos e entregas prioritárias da Gerência de Vigilância Socioassistencial (GVISO) integrante da Diretoria de Gestão do SUAS (DGAS), estabelecidos pelo Planejamento da Subsecretária de Assistência Social (SUASS) de 2019. A produção de nove diagnósticos regionais subsidiará o planejamento territorial das unidades e serviços socioassistenciais em 2020.

Estruturado em quatro capítulos, este diagnóstico é composto por: Capítulo 1, que apresenta os seus objetivos geral e específicos e a metodologia de trabalho; Capítulo 2, que aborda a caracterização da população do município, organizada a partir dos territórios de abrangência do SUAS-BH, utilizando bases de dados do Censo 2010 do Instituto Brasileiro de Geografia e Estatística – (IBGE), do Cadastro Único dos Programas Sociais (CadÚnico) e do Cadastro do Benefício de Prestação Continuada (BPC) sendo que, para o CadÚnico, tomou-se como referência a base do mês de setembro de 2019, para o BPC e para o Programa Bolsa Família (PBF) a base do mês de outubro de 2019; e o Capítulo 3, que traz informações sobre as ofertas dos serviços e benefícios socioassistenciais do SUAS-BH, utilizando a base de dados do Sistema de Informação e Gestão das Políticas Sociais (SIGPS) e indicadores consolidados no Sistema de Registro Mensal de Atendimentos – (RMA), referentes ao período de janeiro a dezembro de 2019.

A primeira parte da entrega do diagnóstico da Regional Leste, materializada neste documento, compreende a caracterização da população do município no território da regional. A segunda parte, a ser apresentada posteriormente, trará as informações sobre as ofertas dos serviços e benefícios socioassistenciais do SUAS-BH.

Entende-se que a consolidação dos dados sobre o público e sobre as ofertas do SUAS-BH, provenientes de várias fontes dos sistemas de informação disponíveis - federal e municipal - e apresentados de forma desagregada e georreferenciada em níveis regional e intrarregional, pode favorecer o acesso aos indicadores imprescindíveis para localizar, retratar e qualificar a população do município, os públicos prioritários para alcance pelo SUAS, os fatores de vulnerabilidade e riscos social e pessoal e capacidade protetiva presentes nos territórios, bem como a análise sistemática do desempenho dos serviços, programas, projetos e benefícios ofertados no SUAS- BH.

Com esta perspectiva, as informações geradas neste diagnóstico também subsidiarão a elaboração processual do Sistema de Monitoramento & Avaliação do SUAS-BH, de forma articulada ao trabalho das Comissões de Vigilância Socioassistencial (COMVISOs), instituídas pela PORTARIA SMASAC Nº 201/2019, no âmbito da execução do Plano de Ação de Reestruturação da Vigilância Socioassistencial do SUAS-BH.

## **Capítulo 1: OBJETIVOS E METODOLOGIA DO DIAGNÓSTICO GEORREFERENCIADO**

### **1.1. Objetivo Geral**

Consolidar dados populacionais territorializados concernentes às vulnerabilidades, riscos sociais e indícios de violações de direitos e às ofertas das unidades e dos serviços, programas, projetos e benefícios socioassistenciais presentes na regional para subsidiar o planejamento territorial das unidades, serviços, programas, projetos e benefícios socioassistenciais do SUAS-BH, bem como para subsidiar o processo de implantação gradual do Sistema de M&A do SUAS- BH em 2020.

### **1.2. Objetivos Específicos**

1 - Gerar informações consolidadas, estruturadas e georreferenciadas sobre as situações de desproteção social e sobre as capacidades protetivas, em escala territorial regional e intraregional (territórios de proteção socioassistencial);

2 - Subsidiar o planejamento territorial, visando ao aprimoramento da organização da oferta das unidades, serviços, programas, projetos e benefícios socioassistenciais na regional em 2020;

3 – Subsidiar a atuação das COMVISOs contribuindo para a circularidade de dados, informações e conhecimentos sobre o território regional;

4- Contribuir para a implantação do monitoramento analítico territorializado do Registro Mensal de Atendimentos (RMA) do CRAS, CREAS e Centro Pop, com a participação das COMVISOs;

5 - Contribuir para a integralidade entre os níveis de proteção social básica e especial, bem como para a integralidade com as demais ações intersetoriais na regional;

6- Contribuir para o fomento da qualificação do registro e da produção de informações por meio do SIGPS, sensibilizando a gestão e o trabalhador quanto a importância do uso do sistema e suas possibilidades para a vigilância socioassistencial.

### **1.3. Metodologia**

Este diagnóstico foi produzido por meio da extração, tratamento, cruzamento, georreferenciamento e consolidação de dados populacionais e de dados referentes às ofertas dos serviços, programas, projetos e benefícios socioassistenciais, em escala territorial regional e intraregional– os territórios de proteção socioassistencial.

Foram realizadas análises estatísticas descritivas simples, com apresentação dos dados em tabelas. Ao início da apresentação de cada dado foi realizada uma breve descrição das características da base de dados utilizada.

A tabela abaixo traz uma síntese das bases de dados utilizadas e das variáveis analisadas:



Base de dados	Fonte	Período de referência	Variáveis analisadas
Censo 2010	IBGE	2010	Nº de domicílios e população total por regional e por território de proteção socioassistencial
			Sexo
			Raça/cor
			Renda mensal per capita
			Faixa etária
IVS	PBH	Censo 2010	Nº de domicílios por setor censitário e por território de proteção socioassistencial
Cadastro Único	Ministério da Cidadania	Set/2019	Indivíduo: sexo, faixa etária, raça-cor e grau de instrução
			Família: - número de famílias cadastradas no CadÚnico e beneficiárias PBF por regional e por território de proteção socioassistencial; - características do tipo de família: famílias chefiadas por mulheres; famílias monoparentais chefiadas por mulheres; famílias unipessoal com pessoas idosas ou pessoa com deficiência; presença de pessoa com deficiência, idosos, crianças/adolescentes, população de rua; faixa de renda familiar per capita (linhas de extrema pobreza e pobreza); beneficiários do PBF; beneficiários do BPC;
BPC	Ministério da Cidadania	Out/2019	Indivíduo: sexo, faixa etária, raça-cor; faixa de renda.

## Capítulo 2: CARACTERIZAÇÃO DA POPULAÇÃO

Este capítulo está organizado da seguinte forma:

**2.1 Apresentação dos territórios de proteção socioassistencial da regional;**

**2.2 Dados sociodemográficos do Censo IBGE 2010;**

**2.3 Dados do Índice de Vulnerabilidade de Saúde – IVS;**

**2.4 Dados do Cadastro Único, beneficiários do Programa Bolsa Família e do Benefício de Prestação Continuada – BPC.**

## 2.1. Territórios de Proteção Socioassistencial<sup>1</sup>

Os territórios de proteção socioassistencial compreendem a proposição de uma nova lógica de territorialização que está em desenvolvimento no âmbito do SUAS/BH. A partir do levantamento de setores censitários com características socioeconômicas similares e de agrupamento de população de acordo com os parâmetros de cobertura territorial da unidade de proteção social básica do SUAS – os Centros de Referência de Assistência Social (CRAS) -, o território municipal foi dividido em 154 territórios intraurbanos com distribuição por regional.

Com a nova lógica de territorialização pretende-se induzir ao aprofundamento da territorialização no SUAS de Belo Horizonte, considerando que os territórios apresentados são campos de atuação tanto do nível de proteção social básica quanto do nível de proteção social especial de média e alta complexidade.

A distribuição dos territórios proteção socioassistencial, por regional, no município é apresentada na tabela e mapa a seguir.

**TABELA 1: REGIONAIS ADMINISTRATIVAS POR TERRITÓRIOS DE PROTEÇÃO SOCIOASSISTENCIAL**

Regionais administrativas	Territórios de Proteção Socioassistencial	CRAS existentes
<b>Barreiro</b>	17	3
<b>Centro-Sul</b>	21	3
<b>Leste</b>	16	4
<b>Nordeste</b>	19	3
<b>Noroeste</b>	18	5
<b>Norte</b>	12	5
<b>Oeste</b>	20	4
<b>Pampulha</b>	15	4
<b>Venda Nova</b>	16	3
<b>Total</b>	154	34

---

<sup>1</sup>Para saber mais sobre os territórios de proteção socioassistencial ver Nota Técnica da GVISO elaborada especificamente sobre esse tema.

**Mapa do Município por Território de Proteção Socioassistencial**

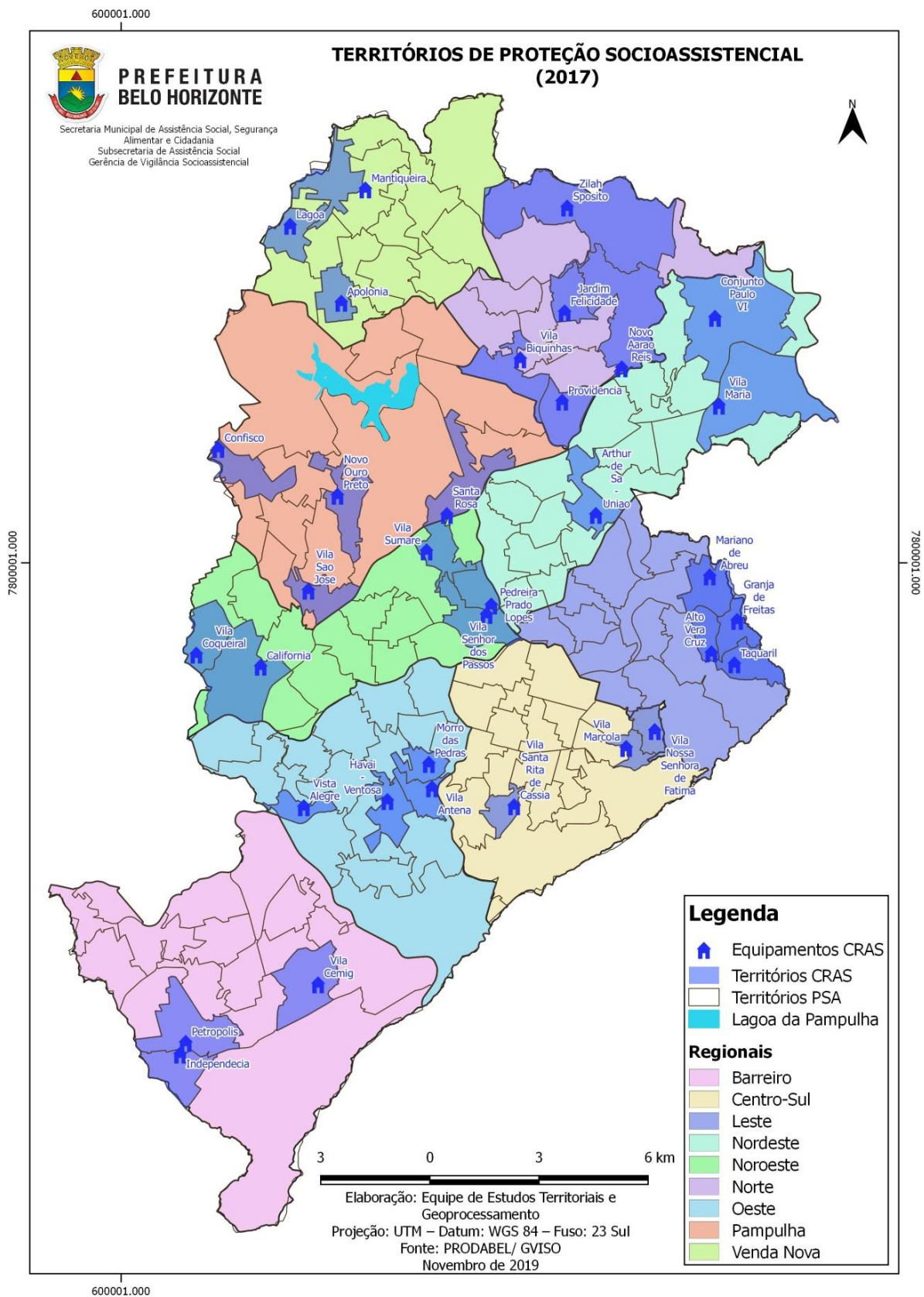

**Mapa da Regional Leste por Território de Proteção Socioassistencial**

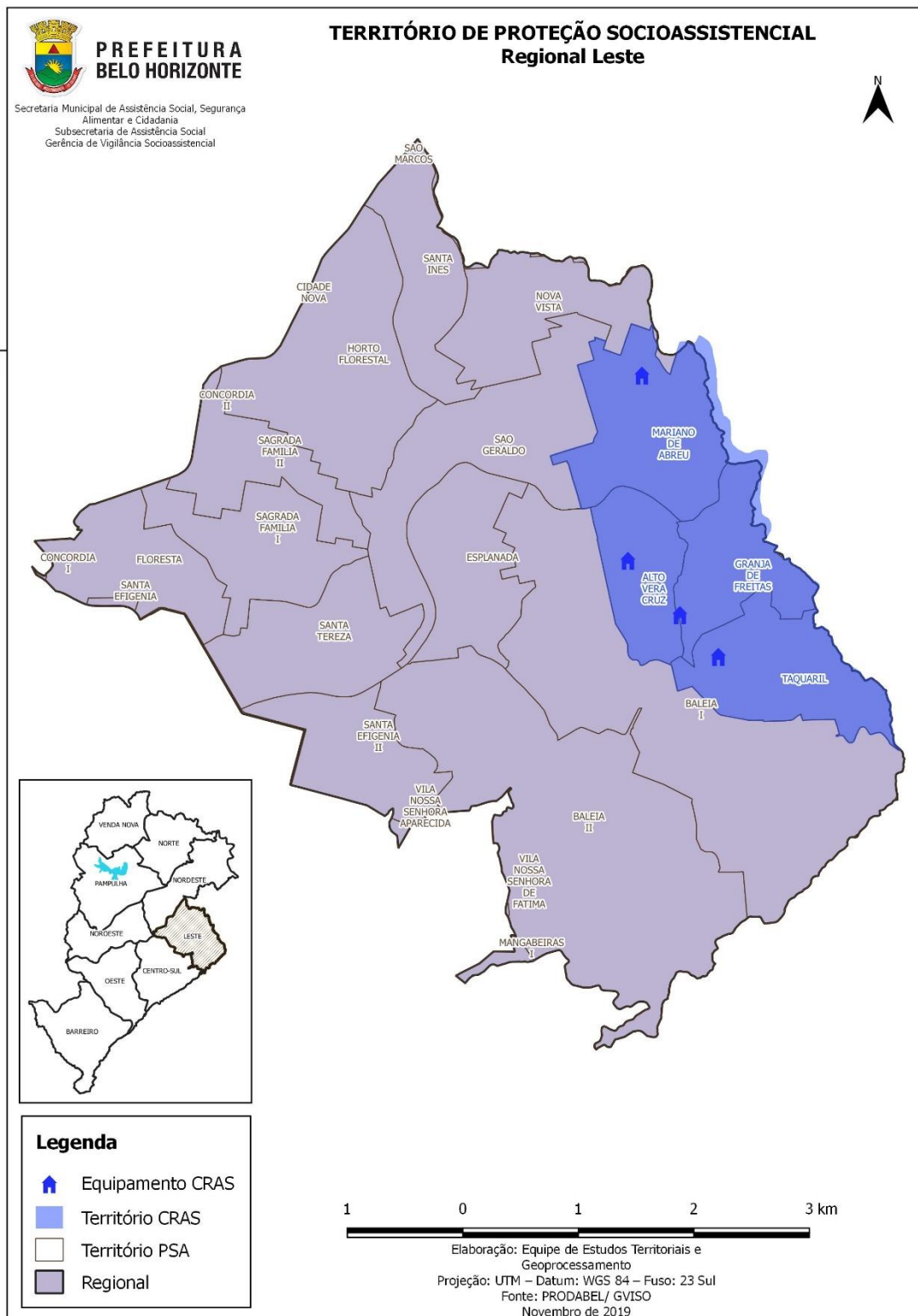

## 2.2. Dados sociodemográficos do Censo IBGE 2010<sup>2</sup>

Os dados demográficos extraídos do Censo IBGE 2010, apesar do tempo transcorrido, foram incluídos por se tratarem de informações básicas de subsídio ao planejamento de políticas públicas de caracterização demográfica da população. Considera-se que as informações demográficas contribuem para a caracterização da população de uma sociedade.

Visando melhor conhecer e analisar o perfil da população da Regional Leste, serão apresentadas abaixo as seguintes informações: domicílios particulares permanentes, sexo, cor ou raça, faixa etária e rendimento familiar.

**TABELA 2: DISTRIBUIÇÃO DA POPULAÇÃO DO CENSO IBGE 2010 POR REGIONAL**

Regional Administrativa	Nº Domicílios particulares permanentes	% Domicílios particulares permanentes	População TOTAL por Regional	% população por Regional
Barreiro	84733	11,2	279742	11,8
Centro-Sul	101737	13,4	281897	11,9
Leste	76592	10,1	238158	10,1
Nordeste	92325	12,2	292557	12,4
Noroeste	87704	11,5	267787	11,3
Norte	63563	8,4	210379	8,9
Oeste	101008	13,3	307931	13,0
Pampulha	71365	9,4	225541	9,5
Venda Nova	80408	10,6	263116	11,1
Total	759435	100,00	2367108	100,00

**Fonte: IBGE - Censo Demográfico 2010**

<sup>2</sup>Foram identificadas durante a revisão, pequenas diferenças entre a variável "população total" e o somatório da população dividida por "faixas etárias". Ambos os dados possuem como fonte o Censo IBGE 2010. A hipótese levantada pela Equipe de Estudos Territoriais e Geoprocessamento/GVISO reside na ocorrência de algumas diferenças entre os polígonos dos setores censitários e os polígonos das regionais, que passaram por pequenos ajustes pós censo 2010. Devido a essas diferenças entre os polígonos e ao fato de as variáveis terem sido geoprocessadas em separado é possível que, para os setores censitários que estão em duas regionais, o software ora processou em uma regional e ora em outra. Diante deste problema, foi feita a análise sobre a necessidade de processar novamente os dados. No entanto, optou-se por não geoprocessar novamente, considerando que: as diferenças detectadas foram muito pequenas; a escala e os tipos de análise não exigem acurácia de 100%; os dados já possuem 10 anos e, ainda, o findar do prazo para entrega dos diagnósticos.



**TABELA 3: NÚMERO DE DOMICÍLIOS<sup>3</sup> E POPULAÇÃO TOTAL POR TERRITÓRIO DE PROTEÇÃO SOCIOASSISTENCIAL DA REGIONAL LESTE**

Território de Proteção Socioassistencial	Nº Domicílios particulares permanentes	% Domicílios particulares permanentes	População TOTAL por TPS	% população por TPS
BALEIA I	4545	5,93	14844	6,23
BALEIA II	4981	6,50	15489	6,50
CRAS ALTO VERA CRUZ	5818	7,60	20190	8,48
CRAS GRANJA DE FREITAS	1852	2,42	7030	2,95
CRAS MARIANO DE ABREU	6019	7,86	20387	8,56
CRAS TAQUARIL	4228	5,52	15843	6,65
ESPLANADA	4379	5,72	13697	5,75
FLORESTA	5270	6,88	14353	6,03
HORTO FLORESTAL	5334	6,96	15878	6,67
NOVA VISTA	4627	6,04	14904	6,26
SAGRADA FAMILIA I	5334	6,96	14279	6,00
SAGRADA FAMILIA II	4766	6,22	13405	5,63
SANTA EFIGENIA II	4966	6,48	13938	5,85
SANTA INES	3376	4,41	10039	4,22
SANTA TEREZA	5542	7,24	15821	6,64
SAO GERALDO	5144	6,72	16876	7,09
VILA NOSSA SENHORA APARECIDA	411	0,54	1185	0,50
<b>TOTAL</b>	<b>76592</b>	<b>100,00</b>	<b>238158</b>	<b>100,00</b>

Fonte: IBGE - Censo Demográfico 2010

<sup>3</sup>Conforme o CENSO IBGE, domicílio particular permanente é o domicílio que foi construído para servir exclusivamente à habitação.

**TABELA 4: RENDIMENTO NOMINAL MENSAL DOMICILIAR PER CAPITA<sup>4</sup> POR TERRITÓRIO DE PROTEÇÃO SOCIOASSISTENCIAL**

Território de Proteção Socioassistencial	Rendimento nominal mensal domiciliar per capita dos domicílios particulares permanentes																				TOTAL
	Sem rendimento		até 1/8 S.M.		mais de 1/8 a 1/4 S.M.		mais de 1/4 a 1/2 S.M.		mais de 1/2 a 1 S.M.		mais de 1 a 2 S.M.		mais de 2 a 3 S.M.		mais de 3 a 5 S.M.		mais de 5 a 10 S.M.		de mais de 10 S.M.		
	N.	%	N.	%	N.	%	N.	%	N.	%	N.	%	N.	%	N.	%	N.	%	N.	%	
BALEIA I	87	1,91	13	0,29	72	1,58	405	8,90	1225	26,91	1450	31,85	564	12,39	446	9,80	225	4,94	65	1,43	4552
BALEIA II	122	2,45	9	0,18	70	1,41	377	7,58	1226	24,65	1456	29,27	608	12,22	590	11,86	405	8,14	111	2,23	4974
CRAS ALTO VERA CRUZ	133	2,29	48	0,83	283	4,86	1165	20,02	2247	38,62	1488	25,58	227	3,90	112	1,93	73	1,25	42	0,72	5818
CRAS GRANJA DE FREITAS	45	2,42	44	2,37	209	11,24	564	30,34	671	36,09	271	14,58	43	2,31	8	0,43	4	0,22	0	0,00	1859
CRAS MARIANO DE ABREU	166	2,78	30	0,50	233	3,90	995	16,67	2154	36,09	1597	26,76	421	7,05	235	3,94	113	1,89	24	0,40	5968
CRAS TAQUARIL	200	4,73	87	2,06	323	7,64	1202	28,42	1618	38,25	669	15,82	81	1,91	41	0,97	9	0,21	0	0,00	4230
ESPLANADA	139	3,17	7	0,16	58	1,32	283	6,46	1018	23,23	1243	28,37	591	13,49	595	13,58	334	7,62	114	2,60	4382
FLORESTA	100	1,90	2	0,04	16	0,30	101	1,92	449	8,52	1140	21,62	915	17,35	1194	22,64	1033	19,59	323	6,13	5273
HORTO FLORESTAL	110	2,06	9	0,17	42	0,79	212	3,97	796	14,92	1425	26,71	851	15,95	872	16,34	753	14,11	266	4,99	5336
NOVA VISTA	66	1,43	9	0,19	78	1,68	397	8,57	1414	30,54	1509	32,59	536	11,58	409	8,83	164	3,54	48	1,04	4630
SAGRADA FAMILIA I	103	1,93	0	0,00	16	0,30	116	2,17	591	11,08	1207	22,63	924	17,32	1116	20,92	972	18,22	289	5,42	5334
SAGRADA FAMILIA II	189	3,96	6	0,13	29	0,61	163	3,42	743	15,58	1157	24,27	789	16,55	824	17,28	647	13,57	221	4,64	4768
SANTA EFIGENIA II	114	2,29	2	0,04	45	0,91	219	4,41	739	14,87	1183	23,81	784	15,78	879	17,69	759	15,27	245	4,93	4969
SANTA INES	47	1,39	4	0,12	17	0,50	110	3,26	486	14,40	976	28,91	587	17,39	629	18,63	406	12,03	114	3,38	3376
SANTA TEREZA	103	1,81	22	0,39	59	1,04	247	4,34	760	13,37	1195	21,02	835	14,69	1110	19,52	972	17,09	383	6,74	5686
SAO GERALDO	82	1,59	11	0,21	126	2,45	520	10,10	1608	31,25	1633	31,73	537	10,44	354	6,88	195	3,79	80	1,55	5146
VILA NOSSA SENHORA APARECIDA	4	0,97	1	0,24	0	0,00	10	2,43	42	10,22	89	21,65	68	16,55	82	19,95	90	21,90	25	6,08	411
<b>Total</b>	<b>1.810</b>	<b>2,36</b>	<b>304</b>	<b>0,40</b>	<b>1.676</b>	<b>2,18</b>	<b>7.086</b>	<b>9,24</b>	<b>17.787</b>	<b>23,19</b>	<b>19.688</b>	<b>25,66</b>	<b>9.361</b>	<b>12,20</b>	<b>9.496</b>	<b>12,38</b>	<b>7.154</b>	<b>9,33</b>	<b>2.350</b>	<b>3,06</b>	<b>76.712</b>

Fonte: IBGE - Censo Demográfico 2010

<sup>4</sup>Conforme o IBGE, domicílio particular permanente é o domicílio que foi construído para servir exclusivamente à habitação. O rendimento domiciliar per capita é calculado como a razão entre o total dos rendimentos domiciliares (em termos nominais) e o total dos moradores. São considerados os rendimentos de trabalho e de outras fontes de todos os moradores, inclusive os classificados como pensionistas, empregados domésticos e parentes dos empregados domésticos.



**TABELA 5: DISTRIBUIÇÃO DE INDIVÍDUOS POR RAÇA/COR POR TERRITÓRIO DE PROTEÇÃO SOCIOASSISTENCIAL**

Território de Proteção Socioassistencial	Cor ou Raça - População total										
	Branca		Preta		Amarela		Parda		Indígena		Total por TPS
	N.	%	N.	%	N.	%	N.	%	N.	%	N.
BALEIA I	6075	40,93	1702	11,47	145	0,98	6902	46,50	20	0,13	14844
BALEIA II	6616	42,76	1933	12,49	89	0,58	6802	43,96	32	0,21	15472
CRAS ALTO VERA CRUZ	5168	25,60	4290	21,25	176	0,87	10531	52,16	25	0,12	20190
CRAS GRANJA DE FREITAS	1288	18,32	1750	24,89	147	2,09	3822	54,37	23	0,33	7030
CRAS MARIANO DE ABREU	6012	29,73	3277	16,20	207	1,02	10710	52,96	18	0,09	20224
CRAS TAQUARIL	3800	23,99	3180	20,07	425	2,68	8404	53,05	34	0,21	15843
ESPLANADA	6686	48,81	1623	11,85	111	0,81	5269	38,47	8	0,06	13697
FLORESTA	10295	71,73	607	4,23	107	0,75	3326	23,17	18	0,13	14353
HORTO FLORESTAL	9223	58,09	1211	7,63	77	0,48	5356	33,73	11	0,07	15878
NOVA VISTA	5856	39,29	2073	13,91	114	0,76	6849	45,95	12	0,08	14904
SAGRADA FAMILIA I	9628	67,43	732	5,13	110	0,77	3784	26,50	25	0,18	14279
SAGRADA FAMILIA II	7987	59,59	1030	7,68	93	0,69	4289	32,00	4	0,03	13403
SANTA EFIGENIA II	8367	60,03	1037	7,44	150	1,08	4364	31,31	20	0,14	13938
SANTA INES	5784	57,62	635	6,33	48	0,48	3562	35,48	10	0,10	10039
SANTA TEREZA	9757	61,67	1210	7,65	112	0,71	4682	29,59	60	0,38	15821
SAO GERALDO	6958	41,23	1994	11,82	204	1,21	7709	45,68	11	0,07	16876
VILA NOSSA SENHORA APARECIDA	783	66,08	81	6,84	9	0,76	312	26,33	0	0,00	1185
TOTAL	110.283	46,34	28.365	11,92	2.324	0,98	96.673	40,62	331	0,14	237.976

Fonte: IBGE - Censo Demográfico 2010

**TABELA 6: DISTRIBUIÇÃO DE INDIVÍDUOS POR SEXO POR TERRITÓRIO DE PROTEÇÃO SOCIOASSISTENCIAL**

Território de Proteção Socioassistencial	Sexo				TOTAL
	Mulheres		Homens		
	N.	%	N.	%	
BALEIA I	7883	53,11	6961	46,89	14844
BALEIA II	8502	54,95	6970	45,05	15472
CRAS ALTO VERA CRUZ	10597	52,49	9593	47,51	20190
CRAS GRANJA DE FREITAS	3672	52,23	3358	47,77	7030
CRAS MARIANO DE ABREU	10656	52,68	9570	47,32	20226
CRAS TAQUARIL	8215	51,85	7628	48,15	15843
ESPLANADA	7463	54,49	6234	45,51	13697
FLORESTA	7897	55,02	6456	44,98	14353
HORTO FLORESTAL	8616	54,26	7262	45,74	15878
NOVA VISTA	7930	53,21	6974	46,79	14904
SAGRADA FAMILIA I	7952	55,69	6327	44,31	14279
SAGRADA FAMILIA II	7362	54,93	6041	45,07	13403
SANTA EFIGENIA II	7644	54,84	6294	45,16	13938
SANTA INES	5395	53,74	4644	46,26	10039
SANTA TEREZA	8746	55,28	7075	44,72	15821
SAO GERALDO	9064	53,71	7812	46,29	16876
VILA NOSSA SENHORA APARECIDA	660	55,70	525	44,30	1185
<b>TOTAL</b>	<b>128.254</b>	<b>53,89</b>	<b>109.724</b>	<b>46,11</b>	<b>237.978</b>

Fonte: IBGE - Censo Demográfico 2010

**TABELA 7: DISTRIBUIÇÃO DE INDIVÍDUOS POR SEXO, RAÇA/COR POR TERRITÓRIO DE PROTEÇÃO SOCIOASSISTENCIAL**

Território de Proteção Socioassistencial	Cor ou Raça por sexo																					
	Mulheres										Homens											
	Branca		Preta		Amarela		Parda		Indígena		TOTAL	Branca		Preta		Amarela		Parda		Indígena		TOTAL
N.	%	N.	%	N.	%	N.	%	N.	%	N.		%	N.	%	N.	%	N.	%	N.	%		
BALEIA I	3266	41,43	884	11,21	89	1,13	3631	46,06	13	0,16	7883	2809	40,35	818	11,75	56	0,80	3271	46,99	7	0,10	6961
BALEIA II	3678	43,26	1069	12,57	50	0,59	3684	43,33	21	0,25	8502	2938	42,15	864	12,40	39	0,56	3118	44,73	11	0,16	6970
CRAS ALTO VERA CRUZ	2797	26,39	2182	20,59	93	0,88	5514	52,03	11	0,10	10597	2371	24,72	2108	21,97	83	0,87	5017	52,30	14	0,15	9593
CRAS GRANJA DE FREITAS	693	18,87	888	24,18	87	2,37	1992	54,25	12	0,33	3672	595	17,72	862	25,67	60	1,79	1830	54,50	11	0,33	3358
CRAS MARIANO DE ABREU	3262	30,61	1714	16,08	121	1,14	5551	52,09	8	0,08	10656	2752	28,76	1563	16,33	86	0,90	5159	53,91	10	0,10	9570
CRAS TAQUARIL	2007	24,43	1577	19,20	250	3,04	4362	53,10	19	0,23	8215	1793	23,51	1603	21,01	175	2,29	4042	52,99	15	0,20	7628
ESPLANADA	3728	49,95	885	11,86	65	0,87	2778	37,22	7	0,09	7463	2958	47,45	738	11,84	46	0,74	2491	39,96	1	0,02	6234
FLORESTA	5707	72,27	309	3,91	52	0,66	1817	23,01	12	0,15	7897	4588	71,07	298	4,62	55	0,85	1509	23,37	6	0,09	6456
HORTO FLORESTAL	5055	58,67	646	7,50	43	0,50	2863	33,23	9	0,10	8616	4168	57,39	565	7,78	34	0,47	2493	34,33	2	0,03	7262
NOVA VISTA	3168	39,95	1056	13,32	62	0,78	3634	45,83	10	0,13	7930	2688	38,54	1017	14,58	52	0,75	3215	46,10	2	0,03	6974
SAGRADA FAMILIA I	5357	67,37	426	5,36	63	0,79	2095	26,35	11	0,14	7952	4271	67,50	306	4,84	47	0,74	1689	26,70	14	0,22	6327
SAGRADA FAMILIA II	4426	60,12	565	7,67	57	0,77	2310	31,38	4	0,05	7362	3561	58,95	465	7,70	36	0,60	1979	32,76	0	0,00	6041
SANTA EFIGENIA II	4707	61,58	530	6,93	85	1,11	2309	30,21	13	0,17	7644	3660	58,15	507	8,06	65	1,03	2055	32,65	7	0,11	6294
SANTA INES	3130	58,02	348	6,45	26	0,48	1885	34,94	6	0,11	5395	2654	57,15	287	6,18	22	0,47	1677	36,11	4	0,09	4644
SANTA TEREZA	5481	62,67	668	7,64	67	0,77	2497	28,55	33	0,38	8746	4276	60,44	542	7,66	45	0,64	2185	30,88	27	0,38	7075
SÃO GERALDO	3823	42,18	1022	11,28	117	1,29	4096	45,19	6	0,07	9064	3135	40,13	972	12,44	87	1,11	3613	46,25	5	0,06	7812
VILA NOSSA SENHORA APARECIDA	439	66,52	43	6,52	6	0,91	172	26,06	0	0,00	660	344	65,52	38	7,24	3	0,57	140	26,67	0	0,00	525
<b>TOTAL</b>	<b>60.724</b>	<b>47,35</b>	<b>14.812</b>	<b>11,55</b>	<b>1.333</b>	<b>1,04</b>	<b>51.190</b>	<b>39,91</b>	<b>195</b>	<b>0,15</b>	<b>128.254</b>	<b>49.561</b>	<b>45,17</b>	<b>13.553</b>	<b>12,35</b>	<b>991</b>	<b>0,90</b>	<b>45.483</b>	<b>41,45</b>	<b>136</b>	<b>0,12</b>	<b>109.724</b>

Fonte: IBGE - Censo Demográfico 2010

**TABELA 8: DISTRIBUIÇÃO DA POPULAÇÃO MASCULINA POR FAIXA ETÁRIA E POR TERRITÓRIO DE PROTEÇÃO SOCIOASSISTENCIAL**

Território de Proteção Socioassistencial	0 A 6 ANOS		7 A 15 ANOS		16 A 18 ANOS		19 A 29 ANOS		30 A 59 ANOS		60 A 64 ANOS		65 A 69 ANOS		70 A 79 ANOS		80 ANOS OU MAIS		TOTAL
	N.	%	N.	%	N.	%	N.	%	N.	%	N.	%	N.	%	N.	%	N.	%	
BALEIA I	577	8,29	903	12,97	341	4,90	1354	19,45	2949	42,36	244	3,51	198	2,84	270	3,88	125	1,80	6961
BALEIA II	492	7,06	906	13,00	319	4,58	1498	21,49	2858	41,00	297	4,26	200	2,87	288	4,13	112	1,61	6970
CRAS ALTO VERA CRUZ	1101	11,48	1638	17,07	616	6,42	2019	21,05	3469	36,16	255	2,66	159	1,66	248	2,59	88	0,92	9593
CRAS GRANJA DE FREITAS	425	12,66	750	22,33	242	7,21	703	20,94	1078	32,10	54	1,61	49	1,46	43	1,28	14	0,42	3358
CRAS MARIANO DE ABREU	951	9,94	1525	15,94	518	5,41	1999	20,89	3742	39,11	301	3,15	183	1,91	236	2,47	113	1,18	9568
CRAS TAQUARIL	933	12,23	1497	19,63	483	6,33	1730	22,68	2592	33,98	154	2,02	104	1,36	100	1,31	35	0,46	7628
ESPLANADA	406	6,51	781	12,53	257	4,12	1240	19,89	2668	42,80	247	3,96	187	3,00	292	4,68	156	2,50	6234
FLORESTA	314	4,86	554	8,58	286	4,43	1545	23,93	2727	42,24	308	4,77	222	3,44	339	5,25	161	2,49	6456
HORTO FLORESTAL	529	7,28	758	10,44	362	4,98	1522	20,96	3191	43,94	317	4,37	214	2,95	260	3,58	109	1,50	7262
NOVA VISTA	602	7,97	985	13,04	400	5,30	1507	19,95	3143	41,61	277	3,67	212	2,81	289	3,83	139	1,84	7554
SAGRADA FAMILIA I	347	5,48	588	9,29	268	4,24	1315	20,78	2877	45,47	269	4,25	197	3,11	314	4,96	152	2,40	6327
SAGRADA FAMILIA II	403	6,67	618	10,23	243	4,02	1266	20,95	2694	44,59	275	4,55	184	3,05	234	3,87	125	2,07	6042
SANTA EFIGENIA II	384	6,10	634	10,07	266	4,23	1475	23,44	2728	43,34	280	4,45	162	2,57	241	3,83	124	1,97	6294
SANTA INES	289	6,22	477	10,27	187	4,03	946	20,37	2075	44,68	184	3,96	119	2,56	256	5,51	111	2,39	4644
SANTA TEREZA	428	6,05	795	11,24	292	4,13	1538	21,74	2995	42,33	323	4,57	238	3,36	310	4,38	156	2,20	7075
SAO GERALDO	625	8,00	1046	13,39	408	5,22	1636	20,94	3178	40,68	306	3,92	204	2,61	286	3,66	123	1,57	7812
TOTAL	8.806	8,02	14.455	13,17	5.488	5,00	23.293	21,22	44.964	40,96	4.091	3,73	2.832	2,58	4.006	3,65	1.843	1,68	109.778

Fonte: IBGE - Censo Demográfico 2010

**TABELA 9: DISTRIBUIÇÃO DA POPULAÇÃO FEMININA POR FAIXA ETÁRIA E TERRITÓRIO DE PROTEÇÃO SOCIOASSISTENCIAL**

Território de Proteção Socioassistencial	0 A 6 ANOS		7 A 15 ANOS		16 A 18 ANOS		19 A 29 ANOS		30 A 59 ANOS		60 A 64 ANOS		65 A 69 ANOS		70 A 79 ANOS		80 ANOS OU MAIS		TOTAL
	N.	%	N.	%	N.	%	N.	%	N.	%	N.	%	N.	%	N.	%	N.	%	
BALEIA I	554	7,03	927	11,76	311	3,95	1357	17,21	3376	42,83	366	4,64	280	3,55	445	5,65	267	3,39	7883
BALEIA II	497	5,85	925	10,88	333	3,92	1610	18,94	3608	42,44	418	4,92	331	3,89	495	5,82	285	3,35	8502
CRAS ALTO VERA CRUZ	1039	9,80	1637	15,45	601	5,67	2142	20,21	3963	37,40	338	3,19	277	2,61	420	3,96	180	1,70	10597
CRAS GRANJA DE FREITAS	397	10,81	752	20,48	256	6,97	671	18,27	1315	35,81	90	2,45	80	2,18	83	2,26	28	0,76	3672
CRAS MARIANO DE ABREU	916	8,60	1452	13,63	549	5,15	2158	20,25	4255	39,93	387	3,63	317	2,97	406	3,81	216	2,03	10656
CRAS TAQUARIL	911	11,09	1505	18,32	542	6,60	1766	21,50	2912	35,45	185	2,25	140	1,70	196	2,39	58	0,71	8215
ESPLANADA	388	5,20	717	9,61	280	3,75	1326	17,77	3240	43,41	426	5,71	277	3,71	470	6,30	339	4,54	7463
FLORESTA	278	3,52	527	6,67	253	3,20	1596	20,21	3357	42,51	469	5,94	357	4,52	615	7,79	445	5,64	7897
HORTO FLORESTAL	468	5,43	809	9,39	333	3,86	1569	18,21	3934	45,66	434	5,04	305	3,54	480	5,57	284	3,30	8616
NOVA VISTA	537	6,25	960	11,18	374	4,35	1585	18,46	3754	43,71	345	4,02	326	3,80	461	5,37	246	2,86	8588
SAGRADA FAMILIA I	335	4,21	545	6,85	256	3,22	1495	18,80	3623	45,56	402	5,06	346	4,35	553	6,95	397	4,99	7952
SAGRADA FAMILIA II	370	5,03	601	8,16	238	3,23	1326	18,01	3355	45,57	403	5,47	279	3,79	487	6,61	304	4,13	7363
SANTA EFIGENIA II	416	5,44	588	7,69	274	3,58	1597	20,89	3364	44,01	379	4,96	258	3,38	437	5,72	331	4,33	7644
SANTA INES	291	5,39	510	9,45	175	3,24	985	18,26	2393	44,36	227	4,21	237	4,39	368	6,82	209	3,87	5395
SANTA TEREZA	449	5,13	750	8,58	294	3,36	1630	18,64	3771	43,12	472	5,40	338	3,86	613	7,01	429	4,91	8746
SAO GERALDO	601	6,63	1017	11,22	331	3,65	1737	19,16	3856	42,54	439	4,84	308	3,40	506	5,58	269	2,97	9064
TOTAL	8.447	6,59	14.222	11,09	5.400	4,21	24.550	19,14	54.076	42,16	5.780	4,51	4.456	3,47	7.035	5,49	4.287	3,34	128.253

Fonte: IBGE - Censo Demográfico 2010

### **2.3 Caracterização da população de acordo com o IVS-SMSA**

Além dos dados gerais do IBGE, apresentamos também o Índice de Vulnerabilidade da Saúde (IVS), que utiliza a base do Censo 2010 para seu cálculo mais atual. O IVS é utilizado desde 1998 pela Secretaria Municipal de Saúde – SMSA de Belo Horizonte, e composto por seis indicadores organizados em duas dimensões: Saneamento (percentual de domicílios particulares permanentes com abastecimento de água, esgotamento sanitário e destino do lixo inadequado ou ausente) e Socioeconômica (razão de moradores por domicílio, percentual de pessoas analfabetas, de domicílios particulares com rendimento per capita até ½ salário mínimo, de pessoas de raça/cor parda, preta ou indígena e rendimento nominal mensal médio das pessoas responsáveis invertido). Uma vez que esse indicador agrega dados que permitem identificar as populações mais expostas a situações de desproteção social, ele foi incorporado no presente diagnóstico por serem dados relevantes para o planejamento das políticas sociais, como a Política de Assistência Social.

O IVS classifica os Setores Censitários (SC) em três níveis de risco: médio risco (SC com valores do IVS com ½ Desvio Padrão - DP em torno da média); baixo risco (SC com valores IVS inferiores ao IVS médio); elevado risco (SC acima do IVS médio até o limite de 1,5 DP acima da média); e muito elevado risco (SC com valores acima do IVS elevado).

**TABELA 10: SETORES CENSITÁRIOS POR NÍVEL DE RISCO DE VULNERABILIDADE DA SAÚDE E POR TERRITÓRIO DE PROTEÇÃO SOCIOASSISTENCIAL**

Território de Proteção Socioassistencial	Nº de setores censitários com IVSaúde 2012 - Risco Baixo	%	Nº de setores censitários com IVSaúde 2012 -Risco Médio	%	Nº de setores censitários com IVSaúde 2012 -Risco Elevado	%	Nº de setores censitários com IVSaúde 2012 -Risco Muito Elevado	%	Nº de setores censitários com IVSaúde 2012 -Risco Não Avaliado	%	Total de setores censitários
BALEIA I	1	3,45	24	82,76	1	3,45	2	6,90	1	3,45	29
BALEIA II	8	26,67	16	53,33	2	6,67	2	6,67	2	6,67	30
CRAS ALTO VERA CRUZ	0	0,00	2	6,90	24	82,76	3	10,34	0	0,00	29
CRAS GRANJA DE FREITAS	0	0,00	0	0,00	2	20,00	8	80,00	0	0,00	10
CRAS MARIANO DE ABREU	0	0,00	18	58,06	8	25,81	3	9,68	2	6,45	31
CRAS TAQUARIL	0	0,00	0	0,00	6	30,00	14	70,00	0	0,00	20
ESPLANADA	9	39,13	11	47,83	2	8,70	1	4,35	0	0,00	23
FLORESTA	24	100,00	0	0,00	0	0,00	0	0,00	0	0,00	24
HORTO FLORESTAL	18	78,26	5	21,74	0	0,00	0	0,00	0	0,00	23
NOVA VISTA	0	0,00	19	100,00	0	0,00	0	0,00	0	0,00	19
SAGRADA FAMILIA I	26	92,86	2	7,14	0	0,00	0	0,00	0	0,00	28
SAGRADA FAMILIA II	22	88,00	3	12,00	0	0,00	0	0,00	0	0,00	25
SANTA EFIGENIA II	18	78,26	4	17,39	1	4,35	0	0,00	0	0,00	23
SANTA INES	12	75,00	3	18,75	0	0,00	0	0,00	1	6,25	16
SANTA TEREZA	21	87,50	0	0,00	2	8,33	1	4,17	0	0,00	24
SAO GERALDO	2	6,25	23	71,88	4	12,50	1	3,13	2	6,25	32
VILA NOSSA SENHORA APARECIDA	2	100,00	0	0,00	0	0,00	0	0,00	0	0,00	2
<b>TOTAL DA REGIONAL</b>	<b>163</b>	<b>42,01</b>	<b>130</b>	<b>33,51</b>	<b>52</b>	<b>13,40</b>	<b>35</b>	<b>9,02</b>	<b>8</b>	<b>2,06</b>	<b>388</b>

Fonte: IVS-SMSA 2012

#### **2.4 Caracterização dos indivíduos e das famílias cadastradas no CadÚnico, beneficiárias do PBF e do BPC**

O Cadastro Único para Programas Sociais do Governo Federal (CadÚnico) é um instrumento que identifica e caracteriza as famílias de baixa renda, permitindo que o governo (federal, estadual e municipal) conheça melhor a realidade socioeconômica dessa população. Nele, são registradas informações como: características da residência, identificação de cada pessoa, escolaridade, situação de trabalho e renda, entre outras.

O CadÚnico tornou-se o principal instrumento do Estado brasileiro para a seleção e a inclusão de famílias de baixa renda em programas federais, sendo usado obrigatoriamente para a concessão do benefício do Programa Bolsa Família, entre outros. Por isso, tal cadastro funciona como uma porta de entrada para as famílias acessarem diversas políticas públicas e como estratégia fundamental de promoção de cidadania.

A base de dados do CadÚnico, tratada neste diagnóstico, conforme já mencionado, é referente ao mês de setembro de 2019 (mês de referência). Considerou-se a base de dados com todos os cadastros existentes, sem atualização, exceto para o quantitativo de pessoas e famílias em situação de rua, para os quais se considerou apenas os cadastros atualizados nos últimos 24 meses.

O Benefício de Prestação Continuada - BPC - é um benefício da Política de Assistência Social previsto na Constituição Federal de 1988 e instituído pela Lei Orgânica de Assistência Social - LOAS. Consiste na garantia de um salário mínimo mensal ao idoso acima de 65 anos ou ao cidadão com deficiência física, mental, intelectual ou sensorial de longo prazo, que o impossibilite de participar de forma plena e efetiva na sociedade, em igualdade de condições com as demais pessoas. Para ter direito ao benefício é necessário que a renda por pessoa do grupo familiar seja menor ou igual a 1/4 do salário-mínimo vigente.

Conforme o Protocolo de Gestão Integrada de Serviços, Benefícios e Transferências de Renda no âmbito do Sistema Único de Assistência Social, os beneficiários do BPC são público prioritário da Política de Assistência Social, sendo fundamental identificá-los, conhecê-los e mobilizá-los para o seu cadastramento e de suas famílias no CadÚnico, de forma a identificar e conhecer as necessidades socioassistenciais apresentadas e potencializar a participação dessas famílias nos programas, serviços e outros benefícios socioassistenciais.

É importante ressaltar que desde 2016, a partir do Decreto nº 8.805/2016, o cadastro dos beneficiários do BPC no CadÚnico se tornou obrigatório, o que impulsionou o crescimento do cadastramento desse público. Foi realizado o cadastro de 89% (34.814) das pessoas idosas e com deficiência no CadÚnico de 2017 a 2019, garantindo o acesso dessas pessoas ao Benefício de Prestação Continuada e fomentando o acesso à cidadania por meio desse importante cadastro. A base de out/2019 utilizada no presente diagnóstico apresentava 41.624 beneficiários do BPC (pessoas com deficiência e idosas). Destes, 10.226 não tiveram os seus números de identificação social (NIS) localizados na base do CadÚnico e 1.156 não tiveram seus endereços localizados



para o georreferenciamento, perfazendo um total de 11.381 (27,3%) beneficiários não computados nas tabelas apresentadas neste documento. Por fim, cabe ainda esclarecer que no número dos 30.243 beneficiários de BPC localizados, foram considerados os benefícios ativos e os suspensos, além dos benefícios de Renda Mensal Vitalícia (RMV)<sup>5</sup>. Apenas os benefícios cessados foram excluídos.

Foram consolidados dados de indivíduos e famílias cadastradas no CadÚnico, por regional e por territórios de proteção socioassistencial, levando em conta as seguintes variáveis:

- Para indivíduos cadastrados: sexo, faixa etária, raça-cor e grau de instrução;
- Para famílias cadastradas: faixa de renda (linhas de extrema pobreza e pobreza), características da família (com destaque para famílias monoparentais, em especial famílias chefiadas por mulheres, idosos ou pessoas com deficiência vivendo sozinhas, presença de pessoa com deficiência, idosos, crianças/adolescentes, população de rua, por serem compreendidas como variáveis que podem configurar maior vulnerabilidade).

Além disso, por meio do tratamento e do cruzamento da base de dados do CadÚnico com as bases de beneficiários do PBF e BPC, foram extraídas as seguintes informações:

- Número de famílias beneficiárias do Programa Bolsa Família;
- Número de famílias beneficiárias do Programa Bolsa Família em relação às famílias cadastradas no CadÚnico;
- Renda Familiar antes e após a transferência de renda considerando as linhas de pobreza e extrema pobreza;
- Número de famílias inscritas no CadÚnico com beneficiários do BPC;
- Número de famílias beneficiárias do Programa Bolsa Família que possuem membros beneficiários do BPC.

A partir da base de dados do BPC de outubro de 2019 foi consolidado neste diagnóstico:

- Número de indivíduos - idosos e pessoas com deficiências beneficiários do BPC - por espécie de benefício;
- Número de indivíduos inscritos no CadÚnico com beneficiários do BPC, por renda, sexo, raça e cor (cruzamento da base do BPC com o CadÚnico).

---

<sup>5</sup> Os benefícios de RMV totalizam 1.051 beneficiários no município de BH (para o total dos 41.625 da base do BPC em outubro de 2019) e apenas 5 beneficiários para o total de 30.243, utilizados no georreferenciamento.

**TABELA 11: FAMÍLIAS CADASTRADAS NO CADÚNICO E BENEFICIÁRIAS DO PBF POR REGIONAL**

Regional Administrativa	Total de famílias cadastradas no CadÚnico	Nº famílias beneficiárias do PBF	% de famílias cadastradas no CadÚnico que são beneficiárias do PBF
Barreiro	21818	7570	34,7
Centro Sul	15372	7234	47,1
Leste	14152	5097	36,0
Nordeste	17579	5038	28,7
Noroeste	15307	3722	24,3
Norte	21026	8630	41,0
Oeste	15779	3899	24,7
Pampulha	12608	3542	28,1
Venda Nova	20932	8291	39,6
<b>TOTAL</b>	<b>154.573</b>	<b>53.023</b>	<b>34,3</b>

**Fonte: MINISTÉRIO DA CIDADANIA - CadÚnico (Set./2019) e Folha de Pagamento do PBF (Out./2019)**

**TABELA 12: FAMÍLIAS CADASTRADAS NO CADÚNICO E FAMÍLIAS BENEFICIÁRIAS DO PROGRAMA BOLSA FAMÍLIA POR TERRITÓRIO DE PROTEÇÃO SOCIOASSISTENCIAL<sup>6</sup>**

Território de Proteção Socioassistencial	Total de famílias cadastradas no CadÚnico	Nº famílias beneficiárias do PBF	%
BALEIA I	782	263	33,63
BALEIA II	720	236	32,78
CRAS ALTO VERA CRUZ	1995	850	42,61
CRAS GRANJA DE FREITAS	1394	593	42,54
CRAS MARIANO DE ABREU	1536	564	36,72
CRAS TAQUARIL	1826	801	43,87
ESPLANADA	729	255	34,98
FLORESTA	784	350	44,64
HORTO FLORESTAL	454	112	24,67
NOVA VISTA	824	259	31,43
SAGRADA FAMILIA I	407	80	19,66
SAGRADA FAMILIA II	405	88	21,73
SANTA EFIGENIA II	430	107	24,88
SANTA INES	289	55	19,03
SANTA TEREZA	642	181	28,19
SAO GERALDO	935	303	32,41
<b>TOTAL</b>	<b>14.152</b>	<b>5.097</b>	<b>36,02</b>

Fonte: **MINISTÉRIO DA CIDADANIA - CadÚnico (Set./2019) e Folha de Pagamento do PBF (Out./2019)**

<sup>6</sup> Os dados da tabela 12 se referem ao percentual de famílias cadastradas no CadÚnico e que são beneficiárias do PBF.

**TABELA 13: DISTRIBUIÇÃO DE INDIVÍDUOS CADASTRADOS NO CADÚNICO POR SEXO E TERRITÓRIO DE PROTEÇÃO SOCIOASSISTENCIAL**

Território de Proteção Socioassistencial	Masculino		Feminino		Total
	N	%	N	%	
BALEIA I	850	41,38	1204	58,62	2054
BALEIA II	723	39,44	1110	60,56	1833
CRAS ALTO VERA CRUZ	2410	41,27	3429	58,73	5839
CRAS GRANJA DE FREITAS	1611	39,86	2431	60,14	4042
CRAS MARIANO DE ABREU	1704	40,05	2551	59,95	4255
CRAS TAQUARIL	2243	42,01	3096	57,99	5339
ESPLANADA	786	42,74	1053	57,26	1839
FLORESTA	611	56,63	468	43,37	1079
HORTO FLORESTAL	422	38,19	683	61,81	1105
NOVA VISTA	878	40,35	1298	59,65	2176
SAGRADA FAMILIA I	381	42,81	509	57,19	890
SAGRADA FAMILIA II	387	41,66	542	58,34	929
SANTA EFIGENIA II	398	39,25	616	60,75	1014
SANTA INES	276	41,63	387	58,37	663
SANTA TEREZA	605	43,53	785	56,47	1390
SAO GERALDO	1000	39,84	1510	60,16	2510
<b>TOTAL</b>	<b>15285</b>	<b>41,36</b>	<b>21672</b>	<b>58,64</b>	<b>36957</b>

Fonte: **MINISTÉRIO DA CIDADANIA - CadÚnico (Set./2019)**

**TABELA 14: DISTRIBUIÇÃO DE INDIVÍDUOS CADASTRADOS NO CADÚNICO POR FAIXA ETÁRIA E TERRITÓRIO DE PROTEÇÃO SOCIOASSISTENCIAL**

Território de Proteção Socioassistencial	0 a 6 anos		7 a 15 anos		16 a 18 anos		19 a 29 anos		30 a 59 anos		60 anos ou mais		Total	
	N.	%	N.	%	N.	%	N.	%	N.	%	N.	%	N.	%
BALEIA I	266	12,95	371	18,06	114	5,55	318	15,48	663	32,28	322	15,68	2054	5,56
BALEIA II	210	11,46	332	18,11	115	6,27	272	14,84	601	32,79	303	16,53	1833	4,96
CRAS ALTO VERA CRUZ	900	15,41	1231	21,08	389	6,66	1033	17,69	1750	29,97	536	9,18	5839	15,80
CRAS GRANJA DE FREITAS	583	14,42	849	21,00	296	7,32	727	17,99	1270	31,42	317	7,84	4042	10,94
CRAS MARIANO DE ABREU	593	13,94	827	19,44	270	6,35	724	17,02	1270	29,85	571	13,42	4255	11,51
CRAS TAQUARIL	861	16,13	1182	22,14	391	7,32	951	17,81	1526	28,58	428	8,02	5339	14,45
ESPLANADA	237	12,89	307	16,69	105	5,71	282	15,33	591	32,14	317	17,24	1839	4,98
FLORESTA	36	3,34	54	5,00	23	2,13	174	16,13	521	48,29	271	25,12	1079	2,92
HORTO FLORESTAL	108	9,77	173	15,66	50	4,52	157	14,21	365	33,03	252	22,81	1105	2,99
NOVA VISTA	269	12,36	382	17,56	104	4,78	310	14,25	692	31,80	419	19,26	2176	5,89
SAGRADA FAMILIA I	57	6,40	104	11,69	44	4,94	137	15,39	296	33,26	252	28,31	890	2,41
SAGRADA FAMILIA II	74	7,97	125	13,46	46	4,95	131	14,10	291	31,32	262	28,20	929	2,51
SANTA EFIGENIA II	101	9,96	162	15,98	55	5,42	185	18,24	322	31,76	189	18,64	1014	2,74
SANTA INES	51	7,69	87	13,12	27	4,07	103	15,54	197	29,71	198	29,86	663	1,79
SANTA TEREZA	141	10,14	204	14,68	60	4,32	236	16,98	468	33,67	281	20,22	1390	3,76
SAO GERALDO	310	12,35	433	17,25	136	5,42	397	15,82	809	32,23	425	16,93	2510	6,79
TOTAL	4797	12,98	6823	18,46	2225	6,02	6137	16,61	11632	31,47	5343	14,46	36957	100,00

**Fonte: MINISTÉRIO DA CIDADANIA - CadÚnico (Set./2019)**

**TABELA 15: DISTRIBUIÇÃO DE INDIVÍDUOS IDOSOS CADASTRADOS NO CADÚNICO POR FAIXA ETÁRIA E TERRITÓRIO DE PROTEÇÃO SOCIOASSISTENCIAL**

Território de Proteção Socioassistencial	60 a 64 anos		65 a 69 anos		70 a 79 anos		80 anos ou mais		Total	
	N.	%	N.	%	N.	%	N.	%	N.	%
BALEIA I	74	22,98	89	27,64	98	30,43	61	18,94	322	6,03
BALEIA II	61	20,13	84	27,72	97	32,01	61	20,13	303	5,67
CRAS ALTO VERA CRUZ	165	30,78	120	22,39	171	31,90	80	14,93	536	10,03
CRAS GRANJA DE FREITAS	125	39,43	84	26,50	83	26,18	25	7,89	317	5,93
CRAS MARIANO DE ABREU	147	25,74	130	22,77	208	36,43	86	15,06	571	10,69
CRAS TAQUARIL	128	29,91	110	25,70	128	29,91	62	14,49	428	8,01
ESPLANADA	61	19,24	73	23,03	118	37,22	65	20,50	317	5,93
FLORESTA	69	25,46	66	24,35	90	33,21	46	16,97	271	5,07
HORTO FLORESTAL	49	19,44	69	27,38	93	36,90	41	16,27	252	4,72
NOVA VISTA	106	25,30	110	26,25	141	33,65	62	14,80	419	7,84
SAGRADA FAMILIA I	49	19,44	75	29,76	72	28,57	56	22,22	252	4,72
SAGRADA FAMILIA II	53	20,23	68	25,95	93	35,50	48	18,32	262	4,90
SANTA EFIGENIA II	37	19,58	53	28,04	65	34,39	34	17,99	189	3,54
SANTA INES	38	19,19	46	23,23	69	34,85	45	22,73	198	3,71
SANTA TEREZA	58	20,64	60	21,35	106	37,72	57	20,28	281	5,26
SAO GERALDO	107	25,18	116	27,29	135	31,76	67	15,76	425	7,95
TOTAL	1327	24,84	1353	25,32	1767	33,07	896	16,77	5343	100,00

Fonte: **MINISTÉRIO DA CIDADANIA - CadÚnico (Set./2019)**

**TABELA 16: DISTRIBUIÇÃO DE INDIVÍDUOS CADASTRADOS NO CADÚNICO POR RAÇA-COR E TERRITÓRIO DE PROTEÇÃO SOCIOASSISTENCIAL**

Território de Proteção Socioassistencial	Pessoas por Cor ou Raça - População total												
	Preta		Parda		Indígena		Branca		Amarela		Não informada		Total
	N.	%	N.	%	N.	%	N.	%	N.	%	N.	%	N.
BALEIA I	335	16,31	1192	58,03	2	0,10	517	25,17	8	0,39	0	0,00	2054
BALEIA II	296	16,15	1056	57,61	1	0,05	469	25,59	10	0,55	1	0,05	1833
CRAS ALTO VERA CRUZ	1221	20,91	3539	60,61	2	0,03	1049	17,97	27	0,46	1	0,02	5839
CRAS GRANJA DE FREITAS	795	19,67	2508	62,05	3	0,07	718	17,76	16	0,40	2	0,05	4042
CRAS MARIANO DE ABREU	704	16,55	2572	60,45	0	0,00	955	22,44	20	0,47	4	0,09	4255
CRAS TAQUARIL	1008	18,88	3351	62,76	5	0,09	934	17,49	36	0,67	5	0,09	5339
ESPLANADA	322	17,51	978	53,18	0	0,00	528	28,71	10	0,54	1	0,05	1839
FLORESTA	151	13,99	518	48,01	0	0,00	409	37,91	1	0,09	0	0,00	1079
HORTO FLORESTAL	170	15,38	585	52,94	0	0,00	341	30,86	9	0,81	0	0,00	1105
NOVA VISTA	355	16,31	1268	58,27	3	0,14	533	24,49	16	0,74	1	0,05	2176
SAGRADA FAMILIA I	104	11,69	442	49,66	0	0,00	342	38,43	2	0,22	0	0,00	890
SAGRADA FAMILIA II	109	11,73	498	53,61	1	0,11	308	33,15	12	1,29	1	0,11	929
SANTA EFIGENIA II	138	13,61	521	51,38	1	0,10	350	34,52	4	0,39	0	0,00	1014
SANTA INES	76	11,46	358	54,00	1	0,15	226	34,09	2	0,30	0	0,00	663
SANTA TEREZA	239	17,19	742	53,38	0	0,00	390	28,06	18	1,29	1	0,07	1390
SAO GERALDO	392	15,62	1495	59,56	3	0,12	604	24,06	15	0,60	1	0,04	2510
<b>TOTAL</b>	<b>6415</b>	<b>17,36</b>	<b>21623</b>	<b>58,51</b>	<b>22</b>	<b>0,06</b>	<b>8673</b>	<b>23,47</b>	<b>206</b>	<b>0,56</b>	<b>18</b>	<b>0,05</b>	<b>36957</b>

Fonte: **MINISTÉRIO DA CIDADANIA - CadÚnico (Set./2019)**

**TABELA 17: DISTRIBUIÇÃO DE INDIVÍDUOS CADASTRADOS NO CADÚNICO POR GRAU DE INSTRUÇÃO E TERRITÓRIO DE PROTEÇÃO SOCIOASSISTENCIAL**

Território de Proteção Socioassistencial	População por Níveis de Instrução															
	Pessoas Sem Instrução		Pessoas com ensino fundamental incompleto		Pessoas com ensino fundamental completo		Pessoas com ensino médio incompleto		Pessoas com ensino médio completo		Pessoas com ensino superior incompleto ou mais		Pessoas com instrução não declarada		Total	
	N.	%	N.	%	N.	%	N.	%	N.	%	N.	%	N.	%	N.	%
BALEIA I	332	16,16	711	34,62	185	9,01	151	7,35	404	19,67	106	5,16	165	8,03	2054	5,56
BALEIA II	311	16,97	585	31,91	174	9,49	147	8,02	371	20,24	125	6,82	120	6,55	1833	4,96
CRAS ALTO VERA CRUZ	1131	19,37	2196	37,61	589	10,09	431	7,38	853	14,61	83	1,42	556	9,52	5839	15,80
CRAS GRANJA DE FREITAS	729	18,04	1445	35,75	466	11,53	332	8,21	624	15,44	57	1,41	389	9,62	4042	10,94
CRAS MARIANO DE ABREU	769	18,07	1528	35,91	444	10,43	335	7,87	692	16,26	107	2,51	380	8,93	4255	11,51
CRAS TAQUARIL	1078	20,19	1839	34,44	556	10,41	480	8,99	746	13,97	83	1,55	557	10,43	5339	14,45
ESPLANADA	299	16,26	618	33,61	191	10,39	162	8,81	327	17,78	84	4,57	158	8,59	1839	4,98
FLORESTA	102	9,45	393	36,42	116	10,75	56	5,19	231	21,41	158	14,64	23	2,13	1079	2,92
HORTO FLORESTAL	145	13,12	374	33,85	104	9,41	69	6,24	234	21,18	109	9,86	70	6,33	1105	2,99
NOVA VISTA	362	16,64	839	38,56	180	8,27	138	6,34	411	18,89	85	3,91	161	7,40	2176	5,89
SAGRADA FAMILIA I	101	11,35	286	32,13	97	10,90	51	5,73	207	23,26	109	12,25	39	4,38	890	2,41
SAGRADA FAMILIA II	121	13,02	300	32,29	93	10,01	59	6,35	222	23,90	93	10,01	41	4,41	929	2,51
SANTA EFIGENIA II	126	12,43	331	32,64	98	9,66	74	7,30	206	20,32	109	10,75	70	6,90	1014	2,74
SANTA INES	88	13,27	238	35,90	69	10,41	38	5,73	134	20,21	71	10,71	25	3,77	663	1,79
SANTA TEREZA	197	14,17	464	33,38	136	9,78	97	6,98	300	21,58	110	7,91	86	6,19	1390	3,76
SÃO GERALDO	400	15,94	903	35,98	253	10,08	190	7,57	465	18,53	104	4,14	195	7,77	2510	6,79
<b>TOTAL</b>	<b>6.291</b>	<b>17,02</b>	<b>13.050</b>	<b>35,31</b>	<b>3.751</b>	<b>10,15</b>	<b>2.810</b>	<b>7,60</b>	<b>6.427</b>	<b>17,39</b>	<b>1.593</b>	<b>4,31</b>	<b>3.035</b>	<b>8,21</b>	<b>36.957</b>	<b>100,00</b>

**Fonte: MINISTÉRIO DA CIDADANIA - CadÚnico (Set./2019)**



**TABELA 18: FAMÍLIAS CADASTRADAS NO CADÚNICO EM QUE O RESPONSÁVEL FAMILIAR É DO SEXO FEMININO POR TERRITÓRIO DE PROTEÇÃO SOCIOASSISTENCIAL<sup>7</sup>**

Território de Proteção Socioassistencial	Total de famílias cadastradas no CadÚnico	Nº famílias cadastradas no CadÚnico com responsável do sexo feminino	%
BALEIA I	782	613	78,39
BALEIA II	720	581	80,69
CRAS ALTO VERA CRUZ	1995	1701	85,26
CRAS GRANJA DE FREITAS	1394	1207	86,59
CRAS MARIANO DE ABREU	1536	1279	83,27
CRAS TAQUARIL	1826	1548	84,78
ESPLANADA	729	543	74,49
FLORESTA	784	299	38,14
HORTO FLORESTAL	454	368	81,06
NOVA VISTA	824	665	80,70
SAGRADA FAMILIA I	407	259	63,64
SAGRADA FAMILIA II	405	307	75,80
SANTA EFIGENIA II	430	332	77,21
SANTA INES	289	215	74,39
SANTA TEREZA	642	429	66,82
SAO GERALDO	935	757	80,96
<b>TOTAL</b>	<b>14.152</b>	<b>11.103</b>	<b>78,46</b>

**Fonte: MINISTÉRIO DA CIDADANIA - CadÚnico (Set./2019)**

<sup>7</sup> O percentual da tabela 18 se refere às famílias cadastradas no CadÚnico com responsável familiar do sexo feminino em relação ao total de famílias cadastradas no CadÚnico.

**TABELA 19: FAMÍLIAS MONOPARENTAIS COM RESPONSÁVEL FAMILIAR DO SEXO FEMININO POR TERRITÓRIO DE PROTEÇÃO SOCIOASSISTENCIAL<sup>8</sup>**

Território de Proteção Socioassistencial	Total de famílias cadastradas no CadÚnico	Nº famílias Monoparentais cadastradas no CadÚnico	%	Nº Famílias Monoparentais com responsável do sexo feminino	%
BALEIA I	782	591	75,58	465	59,46
BALEIA II	720	568	78,89	458	63,61
CRAS ALTO VERA CRUZ	1995	1499	75,14	1295	64,91
CRAS GRANJA DE FREITAS	1394	1072	76,90	940	67,43
CRAS MARIANO DE ABREU	1536	1159	75,46	970	63,15
CRAS TAQUARIL	1826	1376	75,36	1171	64,13
ESPLANADA	729	562	77,09	430	58,98
FLORESTA	784	720	91,84	255	32,53
HORTO FLORESTAL	454	345	75,99	288	63,44
NOVA VISTA	824	598	72,57	492	59,71
SAGRADA FAMILIA I	407	332	81,57	210	51,60
SAGRADA FAMILIA II	405	315	77,78	238	58,77
SANTA EFIGENIA II	430	339	78,84	263	61,16
SANTA INES	289	209	72,32	159	55,02
SANTA TEREZA	642	535	83,33	337	52,49
SAO GERALDO	935	726	77,65	589	62,99
<b>TOTAL</b>	<b>14.152</b>	<b>10.946</b>	<b>77,35</b>	<b>8.560</b>	<b>60,49</b>

**Fonte: MINISTÉRIO DA CIDADANIA - Cadastro Único (Set./2019)**

<sup>8</sup> Os percentuais se referem ao número de famílias monoparentais cadastradas no CADÚNICO e ao número de famílias monoparentais com responsável do sexo feminino em relação ao total de famílias cadastradas no CadÚnico.

**TABELA 20: FAMÍLIA UNIPESSOAL CONSTITUÍDA POR PESSOA IDOSA, PESSOA COM DEFICIÊNCIA OU PESSOA IDOSA COM DEFICIÊNCIA CADASTRADAS NO CADÚNICO POR TERRITÓRIO DE PROTEÇÃO SOCIOASSISTENCIAL<sup>9</sup>**

Território de Proteção Socioassistencial	Total de famílias cadastradas no CadÚnico	Família unipessoal / Idoso	%	Família unipessoal / pessoa com deficiência	%	Família unipessoal / Idoso com deficiência	%
BALEIA I	782	120	15,35	51	6,52	24	3,07
BALEIA II	720	99	13,75	44	6,11	25	3,47
CRAS ALTO VERA CRUZ	1995	144	7,22	96	4,81	30	1,50
CRAS GRANJA DE FREITAS	1394	96	6,89	47	3,37	11	0,79
CRAS MARIANO DE ABREU	1536	176	11,46	88	5,73	45	2,93
CRAS TAQUARIL	1826	132	7,23	93	5,09	36	1,97
ESPLANADA	729	104	14,27	43	5,90	14	1,92
FLORESTA	784	132	16,84	101	12,88	23	2,93
HORTO FLORESTAL	454	77	16,96	27	5,95	14	3,08
NOVA VISTA	824	113	13,71	49	5,95	25	3,03
SAGRADA FAMÍLIA I	407	74	18,18	42	10,32	19	4,67
SAGRADA FAMÍLIA II	405	82	20,25	19	4,69	11	2,72
SANTA EFIGENIA II	430	64	14,88	32	7,44	16	3,72
SANTA INES	289	64	22,15	18	6,23	17	5,88
SANTA TEREZA	642	94	14,64	66	10,28	19	2,96
SAO GERALDO	935	132	14,12	69	7,38	37	3,96
<b>TOTAL</b>	<b>14.152</b>	<b>1.703</b>	<b>12,03</b>	<b>885</b>	<b>6,25</b>	<b>366</b>	<b>2,59</b>

**Fonte: MINISTÉRIO DA CIDADANIA - Cadastro Único (Set./2019)**

<sup>9</sup> As famílias indicadas na Tabela 20 se referem às pessoas idosas, pessoas com deficiência e pessoas idosas com deficiência que residem sozinhas. Para o Cadastro Único, esses indivíduos são cadastrados como família e identificados como família unipessoal. Dessa forma, o número de famílias corresponde ao número de indivíduos. Os percentuais são relativos ao total de famílias cadastradas no CadÚnico.

**TABELA 21: DISTRIBUIÇÃO DAS FAMÍLIAS COM MEMBROS EM SITUAÇÃO DE VIDA NAS RUAS CADASTRADAS NO CADÚNICO POR TERRITÓRIO DE PROTEÇÃO SOCIOASSISTENCIAL<sup>10</sup>**

Território de Proteção Socioassistencial	Total de famílias cadastradas no CadÚnico	Total de famílias com membros em situação de vida nas ruas	%
BALEIA I	782	3	0,38
BALEIA II	720	3	0,42
CRAS ALTO VERA CRUZ	1995	4	0,20
CRAS GRANJA DE FREITAS	1394	21	1,51
CRAS MARIANO DE ABREU	1536	2	0,13
CRAS TAQUARIL	1826	5	0,27
ESPLANADA	729	14	1,92
FLORESTA	784	335	42,73
HORTO FLORESTAL	454	0	0,00
NOVA VISTA	824	1	0,12
SAGRADA FAMILIA I	407	30	7,37
SAGRADA FAMILIA II	405	1	0,25
SANTA EFIGENIA II	430	2	0,47
SANTA INES	289	1	0,35
SANTA TEREZA	642	64	9,97
SAO GERALDO	935	1	0,11
<b>TOTAL</b>	<b>14.152</b>	<b>487</b>	<b>3,44</b>

**Fonte: MINISTÉRIO DA CIDADANIA - CadÚnico (Set./2019)**

<sup>10</sup>O percentual da tabela 21 se refere ao número de famílias com um ou mais membros em situação de vida nas ruas em relação ao total de famílias cadastradas no CadÚnico. No total de famílias com membros em situação de vida nas ruas foram considerados cadastros atualizados nos últimos 24 meses. Para o total de famílias cadastradas no CadÚnico foram considerados os cadastros sem atualização.

**TABELA 22: DISTRIBUIÇÃO DE FAMÍLIAS UNIPESSOAIS CONSTITUÍDAS POR PESSOAS COM DEFICIÊNCIA, POR PESSOAS IDOSAS OU PESSOAS IDOSAS COM DEFICIÊNCIA EM SITUAÇÃO DE RUA CADASTRADAS NO CADÚNICO POR TERRITÓRIO DE PROTEÇÃO SOCIOASSISTENCIAL<sup>11</sup>**

Território de Proteção Socioassistencial	Família unipessoal de pessoa com deficiência em situação de rua	%	Família unipessoal de idoso em situação de rua	%	Família unipessoal de idoso com deficiência em situação de rua	%
BALEIA I	2	2,47	0	0,00	0	0,00
BALEIA II	2	2,47	0	0,00	0	0,00
CRAS ALTO VERA CRUZ	1	1,23	0	0,00	0	0,00
CRAS GRANJA DE FREITAS	1	1,23	3	7,14	0	0,00
CRAS MARIANO DE ABREU	1	1,23	1	2,38	0	0,00
CRAS TAQUARIL	1	1,23	0	0,00	0	0,00
ESPLANADA	0	0,00	0	0,00	0	0,00
FLORESTA	51	62,96	30	71,43	4	40,00
HORTO FLORESTAL	0	0,00	0	0,00	0	0,00
NOVA VISTA	1	1,23	1	2,38	1	10,00
SAGRADA FAMILIA I	8	9,88	2	4,76	2	20,00
SAGRADA FAMILIA II	0	0,00	0	0,00	0	0,00
SANTA EFIGENIA II	0	0,00	0	0,00	0	0,00
SANTA INES	0	0,00	0	0,00	0	0,00
SANTA TEREZA	12	14,81	5	11,90	3	30,00
SÃO GERALDO	1	1,23	0	0,00	0	0,00
<b>TOTAL</b>	<b>81</b>	<b>100,00</b>	<b>42</b>	<b>100,00</b>	<b>10</b>	<b>100,00</b>

**Fonte: MINISTÉRIO DA CIDADANIA - CadÚnico (Set./2019)**

<sup>11</sup>Os dados indicados na Tabela 22 se referem aos indivíduos situação de rua, aqui compreendidos como famílias unipessoais.

**TABELA 23: NÚMERO DE FAMÍLIAS CADASTRADAS NO CADÚNICO QUE POSSUEM CRIANÇAS E ADOLESCENTES EM SUA COMPOSIÇÃO BENEFICIÁRIAS DO PROGRAMA BOLSA FAMÍLIA POR TERRITÓRIO DE PROTEÇÃO SOCIOASSISTENCIAL**

<b>Territorio</b>	<b>Famílias cadastradas no CadÚnico com criança e/ou adolescente</b>	<b>Famílias beneficiárias do PBF com criança e/ou adolescente</b>	<b>Famílias beneficiárias do PBF com até 3 crianças e/ou adolescentes</b>	<b>Famílias beneficiárias do PBF com mais de 3 crianças e/ou adolescentes</b>
BALEIA I	412	213	198	15
BALEIA II	336	179	165	14
CRAS ALTO VERA CRUZ	1294	713	645	68
CRAS GRANJA DE FREITAS	879	482	424	58
CRAS MARIANO DE ABREU	892	474	436	38
CRAS TAQUARIL	1226	685	620	65
ESPLANADA	360	191	175	16
FLORESTA	67	24	23	1
HORTO FLORESTAL	192	89	85	4
NOVA VISTA	411	217	196	21
SAGRADA FAMÍLIA I	116	43	41	2
SAGRADA FAMÍLIA II	148	60	58	2
SANTA EFIGENIA II	177	78	73	5
SANTA INES	88	43	39	4
SANTA TEREZA	212	119	108	11
SAO GERALDO	488	249	235	14
<b>Total</b>	<b>7298</b>	<b>3859</b>	<b>3521</b>	<b>338</b>

Fonte: MINISTÉRIO DA CIDADANIA - CadÚnico (Set./2019) e Folha de Pagamento do PBF (Out./2019)

**TABELA 24: NÚMERO DE FAMILIAS CADASTRADAS NO CADÚNICO POR FAIXA DE RENDA E TERRITÓRIO DE PROTEÇÃO SOCIAL**

TERRITORIO DE PROTEÇÃO SOCIOASSISTENCIAL	Extrema pobreza: renda familiar per capita de 0 até R\$89,00		Pobreza: renda familiar per capita de R\$89 até R\$178,00		Renda familiar per capita de R\$ 178,01 até 1/2 salário mínimo		Renda familiar per capita acima de 1/2 salário mínimo		Total de Famílias Cadastradas no CadÚnico.	
	N.	%	N.	%	N.	%	N.	%	N.	%
BALEIA I	230	29,41	80	10,23	212	27,11	260	33,25	782	5,53
BALEIA II	190	26,39	95	13,19	196	27,22	239	33,19	720	5,09
CRAS ALTO VERA CRUZ	808	40,50	256	12,83	507	25,41	424	21,25	1995	14,10
CRAS GRANJA DE FREITAS	571	40,90	169	12,11	376	26,93	280	20,06	1396	9,86
CRAS MARIANO DE ABREU	516	33,59	196	12,76	404	26,30	420	27,34	1536	10,85
CRAS TAQUARIL	766	42,00	238	13,05	486	26,64	334	18,31	1824	12,89
ESPLANADA	245	33,61	57	7,82	174	23,87	253	34,71	729	5,15
FLORESTA	427	54,46	18	2,30	84	10,71	255	32,53	784	5,54
HORTO FLORESTAL	112	24,67	39	8,59	110	24,23	193	42,51	454	3,21
NOVA VISTA	216	26,21	102	12,38	217	26,33	289	35,07	824	5,82
SAGRADA FAMILIA I	82	20,15	32	7,86	98	24,08	195	47,91	407	2,88
SAGRADA FAMILIA II	76	18,77	43	10,62	101	24,94	185	45,68	405	2,86
SANTA EFIGENIA II	103	23,95	43	10,00	115	26,74	169	39,30	430	3,04
SANTA INES	63	21,80	22	7,61	71	24,57	133	46,02	289	2,04
SANTA TEREZA	226	35,20	48	7,48	121	18,85	247	38,47	642	4,54
SAO GERALDO	277	29,63	117	12,51	247	26,42	294	31,44	935	6,61
<b>Total</b>	<b>4908</b>	<b>34,68</b>	<b>1555</b>	<b>10,99</b>	<b>3519</b>	<b>24,87</b>	<b>4170</b>	<b>29,47</b>	<b>14152</b>	<b>100,00</b>

**Fonte: MINISTÉRIO DA CIDADANIA - Cadastro Único (Set./2019) e Folha de Pagamento do PBF (Out./2019)**

**TABELA 25: DISTRIBUIÇÃO DAS FAMÍLIAS BENEFICIÁRIAS DO PROGRAMA BOLSA FAMÍLIA CADASTRADAS NO CADÚNICO POR FAIXA DE RENDA ANTERIOR À CONCESSÃO DO BENEFÍCIO POR TERRITÓRIO DE PROTEÇÃO SOCIOASSISTENCIAL**

TERRITÓRIO DE PROTEÇÃO SOCIOASSISTENCIAL	Extrema pobreza: renda familiar per capita de 0 até R\$89,00		Pobreza: renda familiar per capita de R\$89 até R\$178,00		Renda familiar per capita de R\$ 178,01 até 1/2 salário mínimo		Renda familiar per capita acima de 1/2 salário mínimo		Total de Famílias Beneficiárias do PBF	
	N.	%	N.	%	N.	%	N.	%	N.	%
BALEIA I	186	70,72	60	22,81	17	6,46	0	0,00	263	5,16
BALEIA II	155	65,68	69	29,24	12	5,08	0	0,00	236	4,63
CRAS ALTO VERA CRUZ	663	78,00	167	19,65	20	2,35	0	0,00	850	16,68
CRAS GRANJA DE FREITAS	452	76,09	117	19,70	25	4,21	0	0,00	594	11,65
CRAS MARIANO DE ABREU	397	70,39	144	25,53	23	4,08	0	0,00	564	11,07
CRAS TAQUARIL	605	75,63	175	21,88	20	2,50	0	0,00	800	15,70
ESPLANADA	212	83,14	39	15,29	4	1,57	0	0,00	255	5,00
FLORESTA	341	97,43	8	2,29	1	0,29	0	0,00	350	6,87
HORTO FLORESTAL	82	73,21	25	22,32	5	4,46	0	0,00	112	2,20
NOVA VISTA	178	68,73	77	29,73	4	1,54	0	0,00	259	5,08
SAGRADA FAMÍLIA I	59	73,75	17	21,25	4	5,00	0	0,00	80	1,57
SAGRADA FAMÍLIA II	55	62,50	29	32,95	4	4,55	0	0,00	88	1,73
SANTA EFIGENIA II	77	71,96	26	24,30	4	3,74	0	0,00	107	2,10
SANTA INES	42	76,36	11	20,00	2	3,64	0	0,00	55	1,08
SANTA TEREZA	142	78,45	29	16,02	10	5,52	0	0,00	181	3,55
SAO GERALDO	225	74,26	72	23,76	6	1,98	0	0,00	303	5,94
<b>Total</b>	<b>3871</b>	<b>75,95</b>	<b>1065</b>	<b>20,89</b>	<b>161</b>	<b>3,16</b>	<b>0</b>	<b>0</b>	<b>5097</b>	<b>100,00</b>

**Fonte: MINISTÉRIO DA CIDADANIA - CadÚnico (Set./2019) e Folha de Pagamento do PBF (Out./2019)**



**TABELA 26: DISTRIBUIÇÃO DAS FAMÍLIAS BENEFICIÁRIAS DO PROGRAMA BOLSA FAMÍLIA CADASTRADAS NO CADÚNICO POR FAIXA DE RENDA POSTERIOR À CONCESSÃO DO BENEFÍCIO POR TERRITÓRIO DE PROTEÇÃO SOCIOASSISTENCIAL**

TERRITÓRIO DE PROTEÇÃO SOCIOASSISTENCIAL	Extrema pobreza: renda familiar per capita de 0 até R\$89,00		Pobreza: renda familiar per capita de R\$89 até R\$178,00		Renda familiar per capita de R\$ 178,01 até 1/2 salário mínimo		Renda familiar per capita acima de 1/2 salário mínimo		Total de Famílias Beneficiárias do PBF	
	N.	%	N.	%	N.	%	N.	%	N.	%
BALEIA I	9	3,42	222	84,41	31	11,79	1	0,38	263	5,16
BALEIA II	15	6,36	190	80,51	28	11,86	3	1,27	236	4,63
CRAS ALTO VERA CRUZ	22	2,59	763	89,76	63	7,41	2	0,24	850	16,68
CRAS GRANJA DE FREITAS	30	5,05	503	84,68	60	10,10	1	0,17	594	11,65
CRAS MARIANO DE ABREU	15	2,66	478	84,75	67	11,88	4	0,71	564	11,07
CRAS TAQUARIL	32	4,00	691	86,38	74	9,25	3	0,38	800	15,70
ESPLANADA	10	3,92	234	91,76	9	3,53	2	0,78	255	5,00
FLORESTA	5	1,43	342	97,71	3	0,86	0	0,00	350	6,87
HORTO FLORESTAL	2	1,79	99	88,39	11	9,82	0	0,00	112	2,20
NOVA VISTA	6	2,32	231	89,19	22	8,49	0	0,00	259	5,08
SAGRADA FAMÍLIA I	3	3,75	67	83,75	9	11,25	1	1,25	80	1,57
SAGRADA FAMÍLIA II	3	3,41	74	84,09	11	12,50	0	0,00	88	1,73
SANTA EFIGENIA II	2	1,87	97	90,65	7	6,54	1	0,93	107	2,10
SANTA INES	2	3,64	46	83,64	7	12,73	0	0,00	55	1,08
SANTA TEREZA	4	2,21	162	89,50	14	7,73	1	0,55	181	3,55
SAO GERALDO	11	3,63	266	87,79	25	8,25	1	0,33	303	5,94
<b>Total</b>	<b>171</b>	<b>3,35</b>	<b>4465</b>	<b>87,60</b>	<b>441</b>	<b>8,65</b>	<b>20</b>	<b>0,39</b>	<b>5097</b>	<b>100,00</b>

**Fonte: MINISTÉRIO DA CIDADANIA - CadÚnico (Set./2019) e Folha de Pagamento do PBF (Out./2019)**

**TABELA 27: NÚMERO DE FAMÍLIAS CADASTRADAS NO CADÚNICO QUE POSSUEM MEMBROS BENEFICIÁRIOS DO BPC POR TERRITÓRIO DE PROTEÇÃO SOCIOASSISTENCIAL**

Territorio	Número de famílias cadastradas no Cadúnico	Número de famílias cadastradas no Cadúnico com Beneficiários do BPC	%
BALEIA I	782	181	23,15
BALEIA II	720	160	22,22
CRAS ALTO VERA CRUZ	1995	317	15,89
CRAS GRANJA DE FREITAS	1394	185	13,27
CRAS MARIANO DE ABREU	1536	312	20,31
CRAS TAQUARIL	1826	272	14,90
ESPLANADA	729	173	23,73
FLORESTA	784	135	17,22
HORTO FLORESTAL	454	134	29,52
NOVA VISTA	824	202	24,51
SAGRADA FAMÍLIA I	407	117	28,75
SAGRADA FAMÍLIA II	405	124	30,62
SANTA EFIGENIA II	430	106	24,65
SANTA INES	289	88	30,45
SANTA TEREZA	642	153	23,83
SAO GERALDO	935	214	22,89
<b>Total</b>	<b>14152</b>	<b>2873</b>	<b>20,30</b>

**Fonte: MINISTÉRIO DA CIDADANIA - Cadastro Único (Set./2019) e Cadastro de Beneficiários do BPC (Out./2019)**

**TABELA 28: NÚMERO DE FAMÍLIAS BENEFICIÁRIAS DO PROGRAMA BOLSA FAMÍLIA QUE POSSUEM MEMBROS BENEFICIÁRIOS DO BPC POR TERRITÓRIO DE PROTEÇÃO SOCIOASSISTENCIAL**

<b>Territorio</b>	<b>N° Total de famílias beneficiárias do PBF</b>	<b>Número de famílias beneficiárias do PBF que possuem membros beneficiários do BPC</b>	<b>%</b>
BALEIA I	263	3	1,14
BALEIA II	236	9	3,81
CRAS ALTO VERA CRUZ	850	15	1,76
CRAS GRANJA DE FREITAS	593	17	2,87
CRAS MARIANO DE ABREU	564	11	1,95
CRAS TAQUARIL	801	17	2,12
ESPLANADA	255	4	1,57
FLORESTA	350	0	0,00
HORTO FLORESTAL	112	1	0,89
NOVA VISTA	259	1	0,39
SAGRADA FAMILIA I	80	3	3,75
SAGRADA FAMILIA II	88	3	3,41
SANTA EFIGENIA II	107	2	1,87
SANTA INES	55	0	0,00
SANTA TEREZA	181	7	3,87
SAO GERALDO	303	4	1,32
	<b>5097</b>	<b>97</b>	<b>1,90</b>

Fonte: MINISTÉRIO DA CIDADANIA - Folha de Pagamento do PBF (Out./2019) e Cadastro de Beneficiários do BPC (Out./2019)

**TABELA 29: NÚMERO DE INDIVÍDUOS BENEFICIÁRIOS DO BPC POR ESPÉCIE E POR TERRITÓRIO DE PROTEÇÃO SOCIOASSISTENCIAL<sup>12</sup>**

Território de Proteção Socioassistencial	Beneficiário BPC idoso		Beneficiário BPC pessoa com deficiência		TOTAL	%
	N.	%	N	%		
BALEIA I	71	38,17	115	61,83	186	6,20
BALEIA II	79	47,31	88	52,69	167	5,56
CRAS ALTO VERA CRUZ	193	59,20	133	40,80	326	10,86
CRAS GRANJA DE FREITAS	128	65,64	67	34,36	195	6,50
CRAS MARIANO DE ABREU	164	50,62	160	49,38	324	10,79
CRAS TAQUARIL	176	61,11	112	38,89	288	9,59
ESPLANADA	79	44,63	98	55,37	177	5,90
FLORESTA	54	37,50	90	62,50	144	4,80
HORTO FLORESTAL	47	33,57	93	66,43	140	4,66
NOVA VISTA	91	42,92	121	57,08	212	7,06
SAGRADA FAMILIA I	45	35,71	81	64,29	126	4,20
SAGRADA FAMILIA II	39	30,47	89	69,53	128	4,26
SANTA EFIGENIA II	52	46,02	61	53,98	113	3,76
SANTA INES	23	25,00	69	75,00	92	3,06
SANTA TEREZA	72	44,17	91	55,83	163	5,43
SAO GERALDO	90	40,72	131	59,28	221	7,36
TOTAL	1.403	46,74	1.599	53,26	3.002	100,00

Fonte: **MINISTÉRIO DA CIDADANIA - CadÚnico (Set./2019) e Cadastro de Beneficiários do BPC (Out./2019)**

<sup>12</sup>Os dados utilizados representam o somatório dos benefícios BPC (ativos e suspensos) e dos benefícios de Renda Mensal Vitalícia (RMV). Estão excluídos apenas os benefícios BPC cessados.

**TABELA 30: DISTRIBUIÇÃO DE INDIVÍDUOS BENEFICIÁRIOS DO BPC POR SEXO E TERRITÓRIO DE PROTEÇÃO SOCIOASSISTENCIAL<sup>13</sup>**

Território de Proteção Socioassistencial	Masculino		Feminino		TOTAL
	N	%	N	%	
BALEIA I	75	40,3	111	59,7	186
BALEIA II	67	40,1	100	59,9	167
CRAS ALTO VERA CRUZ	137	42,0	189	58,0	326
CRAS GRANJA DE FREITAS	77	39,5	118	60,5	195
CRAS MARIANO DE ABREU	138	42,6	186	57,4	324
CRAS TAQUARIL	135	46,9	153	53,1	288
ESPLANADA	77	43,5	100	56,5	177
FLORESTA	56	38,9	88	61,1	144
HORTO FLORESTAL	40	28,6	100	71,4	140
NOVA VISTA	81	38,2	131	61,8	212
SAGRADA FAMILIA I	49	38,9	77	61,1	126
SAGRADA FAMILIA II	47	36,7	81	63,3	128
SANTA EFIGENIA II	43	38,1	70	61,9	113
SANTA INES	27	29,3	65	70,7	92
SANTA TEREZA	66	40,5	97	59,5	163
SAO GERALDO	85	38,5	136	61,5	221
<b>TOTAL</b>	<b>1.200</b>	<b>40,0</b>	<b>1.802</b>	<b>60,0</b>	<b>3.002</b>

**Fonte: MINISTÉRIO DA CIDADANIA - Cadastro Único (Set./2019) e Cadastro de Beneficiários do BPC (Out./2019)**

<sup>13</sup>Os dados utilizados representam o somatório dos benefícios BPC (ativos e suspensos) e dos benefícios de Renda Mensal Vitalícia (RMV). Estão excluídos apenas os benefícios BPC cessados.

**TABELA 31: DISTRIBUIÇÃO DE INDIVÍDUOS BENEFICIÁRIOS DO BPC POR FAIXA ETÁRIA E TERRITÓRIO DE PROTEÇÃO SOCIOASSISTENCIAL<sup>14</sup>**

TERRITÓRIO DE PROTEÇÃO SOCIOASSISTENCIAL	0 a 6 anos		7 a 15 anos		16 a 18 anos		19 a 29 anos		30 a 59 anos		60 a 64 anos		65 a 69 anos		70 a 79 anos		80 anos ou mais		TOTAL	%
	N.	%	N.	%	N.	%	N.	%	N.	%	N.	%	N.	%	N.	%	N.	%		
BALEIA I	6	3,23	8	4,30	5	2,69	7	3,76	37	19,89	4	2,15	43	23,12	50	26,88	26	13,98	186	6,20
BALEIA II	5	2,99	12	7,19	4	2,40	13	7,78	31	18,56	4	2,40	34	20,36	43	25,75	21	12,57	167	5,56
CRAS ALTO VERA CRUZ	7	2,15	25	7,67	8	2,45	31	9,51	94	28,83	14	4,29	40	12,27	73	22,39	34	10,43	326	10,86
CRAS GRANJA DE FREITAS	3	1,54	16	8,21	9	4,62	27	13,85	62	31,79	4	2,05	29	14,87	33	16,92	12	6,15	195	6,50
CRAS MARIANO DE ABREU	12	3,70	20	6,17	2	0,62	24	7,41	85	26,23	10	3,09	53	16,36	92	28,40	26	8,02	324	10,79
CRAS TAQUARIL	9	3,13	30	10,42	16	5,56	24	8,33	73	25,35	14	4,86	37	12,85	57	19,79	28	9,72	288	9,59
ESPLANADA	2	1,13	7	3,95	4	2,26	12	6,78	46	25,99	5	2,82	22	12,43	56	31,64	23	12,99	177	5,90
FLORESTA	0	0,00	1	0,69	1	0,69	4	2,78	41	28,47	3	2,08	23	15,97	52	36,11	19	13,19	144	4,80
HORTO FLORESTAL	3	2,14	5	3,57	2	1,43	9	6,43	17	12,14	4	2,86	31	22,14	49	35,00	20	14,29	140	4,66
NOVA VISTA	4	1,89	12	5,66	1	0,47	13	6,13	45	21,23	8	3,77	42	19,81	68	32,08	19	8,96	212	7,06
SAGRADA FAMILIA I	1	0,79	4	3,17	2	1,59	4	3,17	23	18,25	4	3,17	31	24,60	37	29,37	20	15,87	126	4,20
SAGRADA FAMILIA II	1	0,78	7	5,47	1	0,78	6	4,69	13	10,16	5	3,91	23	17,97	52	40,63	20	15,63	128	4,26
SANTA EFIGENIA II	6	5,31	5	4,42	3	2,65	12	10,62	16	14,16	3	2,65	15	13,27	37	32,74	16	14,16	113	3,76
SANTA INES	0	0,00	3	3,26	1	1,09	6	6,52	5	5,43	4	4,35	17	18,48	35	38,04	21	22,83	92	3,06
SANTA TEREZA	5	3,07	8	4,91	2	1,23	13	7,98	35	21,47	5	3,07	26	15,95	45	27,61	24	14,72	163	5,43
SÃO GERALDO	5	2,26	11	4,98	4	1,81	11	4,98	47	21,27	9	4,07	37	16,74	72	32,58	25	11,31	221	7,36
<b>TOTAL</b>	<b>69</b>	<b>2,30</b>	<b>174</b>	<b>5,80</b>	<b>65</b>	<b>2,17</b>	<b>216</b>	<b>7,20</b>	<b>670</b>	<b>22,32</b>	<b>100</b>	<b>3,33</b>	<b>503</b>	<b>16,76</b>	<b>851</b>	<b>28,35</b>	<b>354</b>	<b>11,79</b>	<b>3.002</b>	<b>100,00</b>

**Fonte: MINISTÉRIO DA CIDADANIA - Cadastro Único (Set./2019) e Cadastro de Beneficiários do BPC (Out./2019)**

<sup>14</sup>: Os dados utilizados representam o somatório dos benefícios BPC (ativos e suspensos) e dos benefícios de Renda Mensal Vitalícia (RMV). Estão excluídos apenas os benefícios BPC cessados

**TABELA 32: DISTRIBUIÇÃO DE INDIVÍDUOS BENEFICIÁRIOS DO BPC POR FAIXA DE RENDA FAMILIAR PER CAPITA E TERRITÓRIO DE PROTEÇÃO SOCIOASSISTENCIAL<sup>15</sup>**

---

<sup>15</sup>Os dados utilizados representam o somatório dos benefícios BPC (ativos e suspensos) e dos benefícios de Renda Mensal Vitalícia (RMV). Estão excluídos apenas os benefícios BPC cessados.

Território de Proteção Socioassistencial	Extrema pobreza: renda familiar per capita de 0 até		Pobreza: renda familiar per capita de R\$89 até R\$156,00		Renda familiar per capita de R\$ 178,01 até 1/2 salário		Renda familiar per capita acima de 1/2 salário mínimo		Total	
	N.	%	N.	%	N.	%	N.	%	N.	%
BALEIA I	3	1,61	2	1,08	50	26,88	131	70,43	186	6,20
BALEIA II	7	4,19	5	2,99	48	28,74	107	64,07	167	5,56
CRAS ALTO VERA CRUZ	7	2,15	9	2,76	111	34,05	199	61,04	326	10,86
CRAS GRANJA DE FREITAS	4	2,05	10	5,13	82	42,05	99	50,77	195	6,50
CRAS MARIANO DE ABREU	12	3,70	7	2,16	105	32,41	200	61,73	324	10,79
CRAS TAQUARIL	14	4,86	7	2,43	119	41,32	148	51,39	288	9,59
ESPLANADA	4	2,26	1	0,56	46	25,99	126	71,19	177	5,90
FLORESTA	1	0,69	1	0,69	23	15,97	119	82,64	144	4,80
HORTO FLORESTAL	2	1,43	0	0,00	36	25,71	102	72,86	140	4,66
NOVA VISTA	1	0,47	4	1,89	63	29,72	144	67,92	212	7,06
SAGRADA FAMILIA I	3	2,38	1	0,79	23	18,25	99	78,57	126	4,20
SAGRADA FAMILIA II	3	2,34	1	0,78	29	22,66	95	74,22	128	4,26
SANTA EFIGENIA II	3	2,65	3	2,65	36	31,86	71	62,83	113	3,76
SANTA INES	3	3,26	0	0,00	17	18,48	72	78,26	92	3,06
SANTA TEREZA	6	3,68	1	0,61	34	20,86	122	74,85	163	5,43
SAO GERALDO	5	2,26	3	1,36	56	25,34	157	71,04	221	7,36
Total	78	2,60	55	1,83	878	29,25	1.991	66,32	3.002	100,00

Fonte: **MINISTÉRIO DA CIDADANIA - Cadastro Único (Set./2019) e Cadastro de Beneficiários do BPC (Out./2019)**

**TABELA 33: DISTRIBUIÇÃO DE INDIVÍDUOS BENEFICIÁRIOS DO BPC POR COR OU RAÇA E TERRITÓRIO DE PROTEÇÃO SOCIOASSISTENCIAL<sup>16</sup>**

<sup>16</sup>Os dados utilizados representam o somatório dos benefícios BPC (ativos e suspensos) e dos benefícios de Renda Mensal Vitalícia (RMV). Estão excluídos apenas os benefícios BPC cessados.



Território de Proteção Socioassistencial	Branca		Preta		Amarela		Parda		Indígena		Não declarada		TOTAL
	N	%	N	%	N	%	N	%	N	%	N	%	
BALEIA I	52	28,0	29	15,6	0	0,0	104	55,9	1	0,5	0	0,0	186
BALEIA II	50	29,9	26	15,6	1	0,6	90	53,9	0	0,0	0	0,0	167
CRAS ALTO VERA CRUZ	66	20,2	71	21,8	1	0,3	188	57,7	0	0,0	0	0,0	326
CRAS GRANJA DE FREITAS	39	20,0	43	22,1	0	0,0	113	57,9	0	0,0	0	0,0	195
CRAS MARIANO DE ABREU	85	26,2	66	20,4	0	0,0	173	53,4	0	0,0	0	0,0	324
CRAS TAQUARIL	48	16,7	55	19,1	1	0,3	183	63,5	0	0,0	1	0,3	288
ESPLANADA	46	26,0	33	18,6	0	0,0	98	55,4	0	0,0	0	0,0	177
FLORESTA	80	55,6	10	6,9	0	0,0	54	37,5	0	0,0	0	0,0	144
HORTO FLORESTAL	45	32,1	17	12,1	3	2,1	75	53,6	0	0,0	0	0,0	140
NOVA VISTA	58	27,4	24	11,3	0	0,0	130	61,3	0	0,0	0	0,0	212
SAGRADA FAMILIA I	58	46,0	11	8,7	0	0,0	57	45,2	0	0,0	0	0,0	126
SAGRADA FAMILIA II	50	39,1	11	8,6	1	0,8	66	51,6	0	0,0	0	0,0	128
SANTA EFIGENIA II	46	40,7	15	13,3	1	0,9	51	45,1	0	0,0	0	0,0	113
SANTA INES	29	31,5	11	12,0	0	0,0	52	56,5	0	0,0	0	0,0	92
SANTA TEREZA	54	33,1	21	12,9	3	1,8	85	52,1	0	0,0	0	0,0	163
SAO GERALDO	63	28,5	33	14,9	0	0,0	125	56,6	0	0,0	0	0,0	221
<b>TOTAL</b>	<b>869</b>	<b>28,9</b>	<b>476</b>	<b>15,9</b>	<b>11</b>	<b>0,4</b>	<b>1.644</b>	<b>54,8</b>	<b>1</b>	<b>0,0</b>	<b>1</b>	<b>0,0</b>	<b>3.002</b>

**Fonte: MINISTÉRIO DA CIDADANIA - Cadastro Único (Set./2019) e Cadastro de Beneficiários do BPC (Out./2019)**