



SECRETARIA DE ASSISTÊNCIA SOCIAL, SEGURANÇA ALIMENTAR E CIDADANIA
SUBSECRETARIA DE ASSISTÊNCIA SOCIAL
DIRETORIA DE GESTÃO DO SUAS
GERÊNCIA DE VIGILÂNCIA SOCIOASSISTENCIAL

**DIAGNÓSTICO GEORREFERENCIADO DO SISTEMA ÚNICO DE
ASSISTÊNCIA SOCIAL DA
REGIONAL CENTRO SUL**
(Primeira parte)

Caracterização da população do município no território da regional

Belo Horizonte, abril de 2020.

Ficha Técnica

Prefeito de Belo Horizonte | Alexandre Kalil

Secretária Municipal de Assistência Social, Segurança Alimentar e Cidadania | Máira da Cunha
Pinto Colares

Subsecretário de Assistência Social | José Ferreira da Crus

Subsecretaria de Assistência Social

Diretora de Gestão do SUAS | Isabela de Vasconcelos Teixeira

Gerente de Vigilância Socioassistencial | Kátia Rochael Rodrigues

Coordenadora de Informação | Aline Michelle Ellen Oliveira

Coordenador de Monitoramento e Avaliação | Alisson Pires Cirilo da Silva

Coordenador de Estudos Territoriais e Geoprocessamento | Jackson Jessé Nonato Pires

Luciana Aparecida Teixeira

Analista de Políticas Públicas

Roberto Vitoi Drumond

Analista de Políticas Públicas

Vanessa Cambraia Esteves

Analista de Políticas Públicas

Verônica de Araújo Nunes

Analista de Políticas Públicas

Daiane Tavares Medeiros

Agente Executiva Governamental

Meyre Marques Evangelista

Agente Executiva Governamental

Raffaello Magni

Agente Executivo Governamental

Deborah Faria Alves Costa

Estagiária de Psicologia

Gabriel Eduardo de Sales

Estagiário de Ciências Sociais

Ludmila Beatriz Martins de Freitas

Estagiária de Ciências Sociais

Rafaela Cristina Aparecida Ventura de Souza

Estagiária de Gestão Pública

Rhariane Ferreira

Estagiária de Geografia

LISTA DE SIGLAS

| | |
|-----------------|---|
| BPC | Benefício de Prestação Continuada |
| CadÚnico | Cadastro Único para Programas Sociais do Governo Federal |
| PBF | Programa Bolsa Família |
| CECAD | Consulta Seleção e Extração de Informações do CADÚNICO |
| COMVISO | Comissão de Vigilância Socioassistencial |
| CRAS | Centro de Referência de Assistência Social |
| DP | Desvio Padrão |
| IBGE | Instituto Brasileiro de Geografia e Estatística |
| IVS | Índice de Vulnerabilidade da Saúde |
| MDS | Ministério do Desenvolvimento Social |
| PPAG | Plano Plurianual de Ação Governamental (PPAG) |
| RMA | Registro Mensal de Atendimentos |
| SC | Setor Censitário |
| SIGPS | Sistema de Informação e Gestão das Políticas Sociais |
| SMSA | Secretaria Municipal de Saúde |
| SUAS | Sistema Único de Assistência Social |

LISTA DE TABELAS

| | |
|--|----|
| TABELA 1: Regionais Administrativas por Territórios de Proteção Socioassistencial | 10 |
| TABELA 2: DISTRIBUIÇÃO DA POPULAÇÃO DO CENSO IBGE 2010 POR REGIONAL | 13 |
| TABELA 3: NÚMERO DE DOMICÍLIOS E POPULAÇÃO TOTAL POR TERRITÓRIO DE PROTEÇÃO SOCIOASSISTENCIAL | 14 |
| TABELA 4: RENDIMENTO NOMINAL MENSAL DOMICILIAR PER CAPITA POR TERRITÓRIO DE PROTEÇÃO SOCIOASSISTENCIAL | 15 |
| TABELA 5: DISTRIBUIÇÃO DE INDIVÍDUOS POR RAÇA/COR E POR TERRITÓRIO DE PROTEÇÃO SOCIOASSISTENCIAL | 17 |
| TABELA 6: DISTRIBUIÇÃO DE INDIVÍDUOS POR SEXO E POR TERRITÓRIO DE PROTEÇÃO SOCIOASSISTENCIAL | 18 |
| TABELA 7: DISTRIBUIÇÃO DE INDIVÍDUOS POR SEXO, RAÇA/COR E POR TERRITÓRIO DE PROTEÇÃO SOCIOASSISTENCIAL | 19 |
| TABELA 8: DISTRIBUIÇÃO DA POPULAÇÃO MASCULINA POR FAIXA ETÁRIA E TERRITÓRIO DE PROTEÇÃO SOCIOASSISTENCIAL | 20 |
| TABELA 9: DISTRIBUIÇÃO DA POPULAÇÃO FEMININA POR FAIXA ETÁRIA E TERRITÓRIO DE PROTEÇÃO SOCIOASSISTENCIAL | 21 |
| TABELA 10: SETORES CENSITÁRIOS POR NÍVEL DE RISCO DE VULNERABILIDADE DA SAÚDE E POR TERRITÓRIO DE PROTEÇÃO SOCIOASSISTENCIAL..... | 23 |
| TABELA 11: FAMÍLIAS CADASTRADAS NO CADÚNICO E BENEFICIÁRIAS DO PBF POR REGIONAL | 26 |
| TABELA 12: FAMÍLIAS CADASTRADAS NO CADÚNICO E FAMÍLIAS BENEFICIÁRIAS DO PROGRAMA BOLSA FAMÍLIA POR TERRITÓRIO DE PROTEÇÃO SOCIOASSISTENCIAL | 27 |
| TABELA 13: DISTRIBUIÇÃO DE INDIVÍDUOS CADASTRADOS NO CADÚNICO POR SEXO E TERRITÓRIO DE PROTEÇÃO SOCIOASSISTENCIAL..... | 28 |
| TABELA 14: DISTRIBUIÇÃO DE INDIVÍDUOS CADASTRADOS NO CADÚNICO POR FAIXA ETÁRIA E TERRITÓRIO DE PROTEÇÃO SOCIOASSISTENCIAL..... | 29 |
| TABELA 15: DISTRIBUIÇÃO DE INDIVÍDUOS IDOSOS CADASTRADOS NO CADÚNICO POR FAIXA ETÁRIA E TERRITÓRIO DE PROTEÇÃO SOCIOASSISTENCIAL | 30 |
| TABELA 16: DISTRIBUIÇÃO DE INDIVÍDUOS CADASTRADOS NO CADÚNICO POR RAÇA-COR E TERRITÓRIO DE PROTEÇÃO SOCIOASSISTENCIAL..... | 31 |
| TABELA 17: DISTRIBUIÇÃO DE INDIVÍDUOS CADASTRADOS NO CADÚNICO POR GRAU DE INSTRUÇÃO E TERRITÓRIO DE PROTEÇÃO SOCIOASSISTENCIAL..... | 32 |
| TABELA 18: FAMÍLIAS CADASTRADAS NO CADÚNICO EM QUE O RESPONSÁVEL FAMILIAR É DO SEXO FEMININO POR TERRITÓRIO DE PROTEÇÃO SOCIOASSISTENCIAL..... | 33 |
| TABELA 19: FAMÍLIAS MONOPARENTAIS COM RESPONSÁVEL FAMILIAR DO SEXO FEMININO POR TERRITÓRIO DE PROTEÇÃO SOCIOASSISTENCIAL..... | 34 |
| TABELA 20: FAMÍLIA UNIPESSOAL CONSTITUÍDA POR PESSOA IDOSA, PESSOA COM DEFICIÊNCIA OU PESSOA IDOSA COM DEFICIÊNCIA CADASTRADAS NO CADÚNICO POR TERRITÓRIO DE PROTEÇÃO SOCIOASSISTENCIAL..... | 35 |
| TABELA 21: DISTRIBUIÇÃO DAS FAMÍLIAS COM MEMBROS EM SITUAÇÃO DE VIDA NAS RUAS CADASTRADAS NO CADÚNICO POR TERRITÓRIO DE PROTEÇÃO SOCIOASSISTENCIAL | 36 |
| TABELA 22: DISTRIBUIÇÃO DE FAMÍLIAS UNIPESSOAIS CONSTITUÍDAS POR PESSOAS COM DEFICIÊNCIA, POR PESSOAS IDOSAS OU PESSOAS IDOSAS COM DEFICIÊNCIA EM SITUAÇÃO DE RUA CADASTRADAS NO CADÚNICO POR TERRITÓRIO DE PROTEÇÃO SOCIOASSISTENCIAL | 37 |
| TABELA 23: NÚMERO DE FAMÍLIAS CADASTRADAS NO CADÚNICO QUE POSSUEM CRIANÇAS E ADOLESCENTES EM SUA COMPOSIÇÃO BENEFICIÁRIAS DO | 38 |
| TABELA 24: NÚMERO DE FAMÍLIAS CADASTRADAS NO CADÚNICO POR FAIXA DE RENDA E TERRITÓRIO DE PROTEÇÃO SOCIAL..... | 39 |

| | |
|---|----|
| TABELA 25: DISTRIBUIÇÃO DAS FAMÍLIAS BENEFICIARIAS DO BOLSA FAMÍLIA CADASTRADAS NO CADÚNICO POR FAIXA DE RENDA ANTERIOR À CONCESSÃO DO BENEFÍCIO POR TERRITÓRIO DE PROTEÇÃO SOCIOASSISTENCIAL | 40 |
| TABELA 26: DISTRIBUIÇÃO DAS FAMÍLIAS BENEFICIARIAS DO BOLSA FAMÍLIA CADASTRADAS NO CADÚNICO POR FAIXA DE RENDA POSTERIOR À CONCESSÃO DO BENEFÍCIO POR TERRITÓRIO DE PROTEÇÃO SOCIOASSISTENCIAL..... | 41 |
| TABELA 27: NÚMERO DE FAMÍLIAS CADASTRADAS NO CADÚNICO QUE POSSUEM MEMBROS BENEFICIÁRIOS DO BPC POR TERRITÓRIO DE PROTEÇÃO SOCIOASSISTENCIAL | 42 |
| TABELA 28: NÚMERO DE FAMÍLIAS BENEFICIÁRIAS DO PROGRAMA BOLSA FAMÍLIA QUE POSSUEM MEMBROS BENEFICIÁRIOS DO BPC POR TERRITÓRIO DE PROTEÇÃO SOCIOASSISTENCIAL | 43 |
| TABELA 29: NÚMERO DE INDIVÍDUOS BENEFICIÁRIOS DO BPC POR ESPÉCIE E POR TERRITÓRIO DE PROTEÇÃO SOCIOASSISTENCIAL | 44 |
| TABELA 30: DISTRIBUIÇÃO DE INDIVÍDUOS BENEFICIÁRIOS DO BPC POR SEXO E TERRITÓRIO DE PROTEÇÃO SOCIOASSISTENCIAL | 45 |
| TABELA 31: DISTRIBUIÇÃO DE INDIVÍDUOS BENEFICIÁRIOS DO BPC POR FAIXA ETÁRIA E TERRITÓRIO DE PROTEÇÃO SOCIOASSISTENCIAL..... | 46 |
| TABELA 32: DISTRIBUIÇÃO DE INDIVÍDUOS BENEFICIÁRIOS DO BPC POR FAIXA DE RENDA FAMILIAR PER CAPITA E TERRITÓRIO DE PROTEÇÃO SOCIOASSISTENCIAL | 47 |
| TABELA 33: DISTRIBUIÇÃO DE INDIVÍDUOS BENEFICIÁRIOS DO BPC POR COR OU RAÇA E TERRITÓRIO DE PROTEÇÃO SOCIOASSISTENCIAL..... | 48 |

SUMÁRIO

| | |
|--|----|
| INTRODUÇÃO | 7 |
| Capítulo 1: OBJETIVOS E METODOLOGIA DO DIAGNÓSTICO GEORREFERENCIADO..... | 8 |
| 1.1. Objetivo Geral | 8 |
| 1.2. Objetivos Específicos..... | 8 |
| 1.3. Metodologia | 8 |
| Capítulo 2: CARACTERIZAÇÃO DA POPULAÇÃO | 9 |
| 2.1. Territórios de Proteção Socioassistencial | 10 |
| 2.2. Dados sociodemográficos do Censo IBGE 2010 | 13 |
| 2.3 Caracterização da população de acordo com o IVS-SMSA | 22 |
| 2.4 Caracterização dos indivíduos e das famílias cadastradas no CadÚnico, beneficiárias do PBF e do BPC..... | 24 |

INTRODUÇÃO

O Diagnóstico Georreferenciado do Sistema Único de Assistência Social da Regional Centro Sul, em conjunto com os diagnósticos das demais regionais, compõe um dos objetivos e entregas prioritárias da Gerência de Vigilância Socioassistencial (GVISO) integrante da Diretoria de Gestão do SUAS (DGAS), estabelecidos pelo Planejamento da Subsecretária de Assistência Social (SUASS) de 2019. A produção de nove diagnósticos regionais subsidiará o planejamento territorial das unidades e serviços socioassistenciais em 2020.

Estruturado em quatro capítulos, este diagnóstico é composto por: Capítulo 1, que apresenta os seus objetivos geral e específicos e a metodologia de trabalho; Capítulo 2, que aborda a caracterização da população do município, organizada a partir dos territórios de abrangência do SUAS-BH, utilizando bases de dados do Censo 2010 do Instituto Brasileiro de Geografia e Estatística – (IBGE), do Cadastro Único dos Programas Sociais (CadÚnico) e do Cadastro do Benefício de Prestação Continuada (BPC) sendo que, para o CadÚnico, tomou-se como referência a base do mês de setembro de 2019, para o BPC e para o Programa Bolsa Família (PBF) a base do mês de outubro de 2019; e o Capítulo 3, que traz informações sobre as ofertas dos serviços e benefícios socioassistenciais do SUAS-BH, utilizando a base de dados do Sistema de Informação e Gestão das Políticas Sociais (SIGPS) e indicadores consolidados no Sistema de Registro Mensal de Atendimentos – (RMA), referentes ao período de janeiro a dezembro de 2019.

A primeira parte da entrega do diagnóstico da Regional Centro Sul, materializada neste documento, compreende a caracterização da população do município no território da regional. A segunda parte, a ser apresentada posteriormente, trará as informações sobre as ofertas dos serviços e benefícios socioassistenciais do SUAS-BH.

Entende-se que a consolidação dos dados sobre o público e sobre as ofertas do SUAS-BH, provenientes de várias fontes dos sistemas de informação disponíveis - federal e municipal - e apresentados de forma desagregada e georreferenciada em níveis regional e intrarregional, pode favorecer o acesso aos indicadores imprescindíveis para localizar, retratar e qualificar a população do município, os públicos prioritários para alcance pelo SUAS, os fatores de vulnerabilidade e riscos social e pessoal e capacidade protetiva presentes nos territórios, bem como a análise sistemática do desempenho dos serviços, programas, projetos e benefícios ofertados no SUAS- BH.

Com esta perspectiva, as informações geradas neste diagnóstico também subsidiarão a elaboração processual do Sistema de Monitoramento & Avaliação do SUAS-BH, de forma articulada ao trabalho das Comissões de Vigilância Socioassistencial (COMVISOs), instituídas pela PORTARIA SMASAC Nº 201/2019, no âmbito da execução do Plano de Ação de Reestruturação da Vigilância Socioassistencial do SUAS-BH.

Capítulo 1: OBJETIVOS E METODOLOGIA DO DIAGNÓSTICO GEORREFERENCIADO

1.1. Objetivo Geral

Consolidar dados populacionais territorializados concernentes às vulnerabilidades, riscos sociais e indícios de violações de direitos e às ofertas das unidades e dos serviços, programas, projetos e benefícios socioassistenciais presentes na Regional para subsidiar o planejamento territorial das unidades, serviços, programas, projetos e benefícios socioassistenciais do SUAS-BH, bem como para subsidiar o processo de implantação gradual do Sistema de M&A do SUAS-BH em 2020.

1.2. Objetivos Específicos

1 - Gerar informações consolidadas, estruturadas e georreferenciadas sobre as situações de desproteção social e sobre as capacidades protetivas, em escala territorial regional e intraregional (territórios de proteção socioassistencial);

2 - Subsidiar o planejamento territorial, visando ao aprimoramento da organização da oferta das unidades, serviços, programas, projetos e benefícios socioassistenciais na regional em 2020;

3 - Subsidiar a atuação das COMVISOs contribuindo para a circularidade de dados, informações e conhecimentos sobre o território regional;

4- Contribuir para a implantação do monitoramento analítico territorializado do Registro Mensal de Atendimentos (RMA) do CRAS, CREAS e Centro Pop, com a participação das COMVISOs;

5 - Contribuir para a integralidade entre os níveis de proteção social básica e especial, bem como para a integralidade com as demais ações intersetoriais na regional;

6- Contribuir para o fomento da qualificação do registro e da produção de informações por meio do SIGPS, sensibilizando a gestão e o trabalhador quanto a importância do uso do sistema e suas possibilidades para a vigilância socioassistencial.

1.3. Metodologia

Este diagnóstico foi produzido por meio da extração, tratamento, cruzamento, georreferenciamento e consolidação de dados populacionais e de dados referentes às ofertas dos serviços, programas, projetos e benefícios socioassistenciais, em escala territorial regional e intrarregional– os territórios de proteção socioassistencial.

Foram realizadas análises estatísticas descritivas simples, com apresentação dos dados em tabelas. Ao início da apresentação de cada dado foi realizada uma breve descrição das características da base de dados utilizada.

A tabela abaixo traz uma síntese das bases de dados utilizadas e das variáveis analisadas:

| Base de dados | Fonte | Período de referência | Variáveis analisadas |
|----------------|-------------------------|-----------------------|--|
| Censo 2010 | IBGE | 2010 | Nº de domicílios e população total por regional e por território de proteção socioassistencial |
| | | | Sexo |
| | | | Raça/cor |
| | | | Renda mensal per capita |
| | | | Faixa etária |
| IVS | PBH | Censo 2010 | Nº de domicílios por setor censitário e por território de proteção socioassistencial |
| Cadastro Único | Ministério da Cidadania | Set/2019 | Indivíduo: sexo, faixa etária, raça-cor e grau de instrução. |
| | | | Família: - número de famílias cadastradas no CadÚnico e beneficiárias do PBF por regional e por território de proteção socioassistencial; - características do tipo de família: famílias chefiadas por mulheres; famílias monoparentais chefiadas por mulheres; famílias unipessoal com pessoas idosas ou pessoa com deficiência; presença de pessoa com deficiência, idosos, crianças/adolescentes, população de rua; faixa de renda familiar per capita (linhas de extrema pobreza e pobreza); beneficiários do PBF; beneficiários do BPC; |
| BPC | Ministério da Cidadania | Out/2019 | Indivíduo: sexo, faixa etária, raça-cor; faixa de renda. |

Capítulo 2: CARACTERIZAÇÃO DA POPULAÇÃO

Este capítulo está organizado da seguinte forma:

- 2.1 Apresentação dos territórios de proteção socioassistencial da regional;**
- 2.2 Dados sociodemográficos do Censo IBGE 2010;**
- 2.3 Dados do Índice de Vulnerabilidade de Saúde – IVS;**
- 2.4 Dados do Cadastro Único, beneficiários do Programa Bolsa Família e do Benefício de Prestação Continuada – BPC.**

2.1. Territórios de Proteção Socioassistencial¹

Os territórios de proteção socioassistencial compreendem a proposição de uma nova lógica de territorialização que está em desenvolvimento no âmbito do SUAS/BH. A partir do levantamento de setores censitários com características socioeconômicas similares e de agrupamento de população de acordo com os parâmetros de cobertura territorial da unidade de proteção social básica do SUAS – os Centros de Referência de Assistência Social (CRAS) -, o território municipal foi dividido em 154 territórios intraurbanos com distribuição por regional.

Com a nova lógica de territorialização pretende-se induzir ao aprofundamento da territorialização no SUAS de Belo Horizonte, considerando que os territórios apresentados são campos de atuação tanto do nível de proteção social básica quanto do nível de proteção social especial de média e alta complexidade.

A distribuição dos territórios de proteção socioassistencial, por regional, no município é apresentada na tabela e mapa a seguir.

TABELA 1: REGIONAIS ADMINISTRATIVAS POR TERRITÓRIOS DE PROTEÇÃO SOCIOASSISTENCIAL

| Regionais administrativas | Territórios de Proteção Socioassistencial | CRAS existentes |
|---------------------------|---|-----------------|
| Barreiro | 17 | 3 |
| Centro-Sul | 21 | 3 |
| Leste | 16 | 4 |
| Nordeste | 19 | 3 |
| Noroeste | 18 | 5 |
| Norte | 12 | 5 |
| Oeste | 20 | 4 |
| Pampulha | 15 | 4 |
| Venda Nova | 16 | 3 |
| Total | 154 | 34 |

¹ Para saber mais sobre os territórios de proteção socioassistencial ver Nota Técnica da GVISO elaborada especificamente sobre esse tema.

Mapa do Município por Território de Proteção Socioassistencial

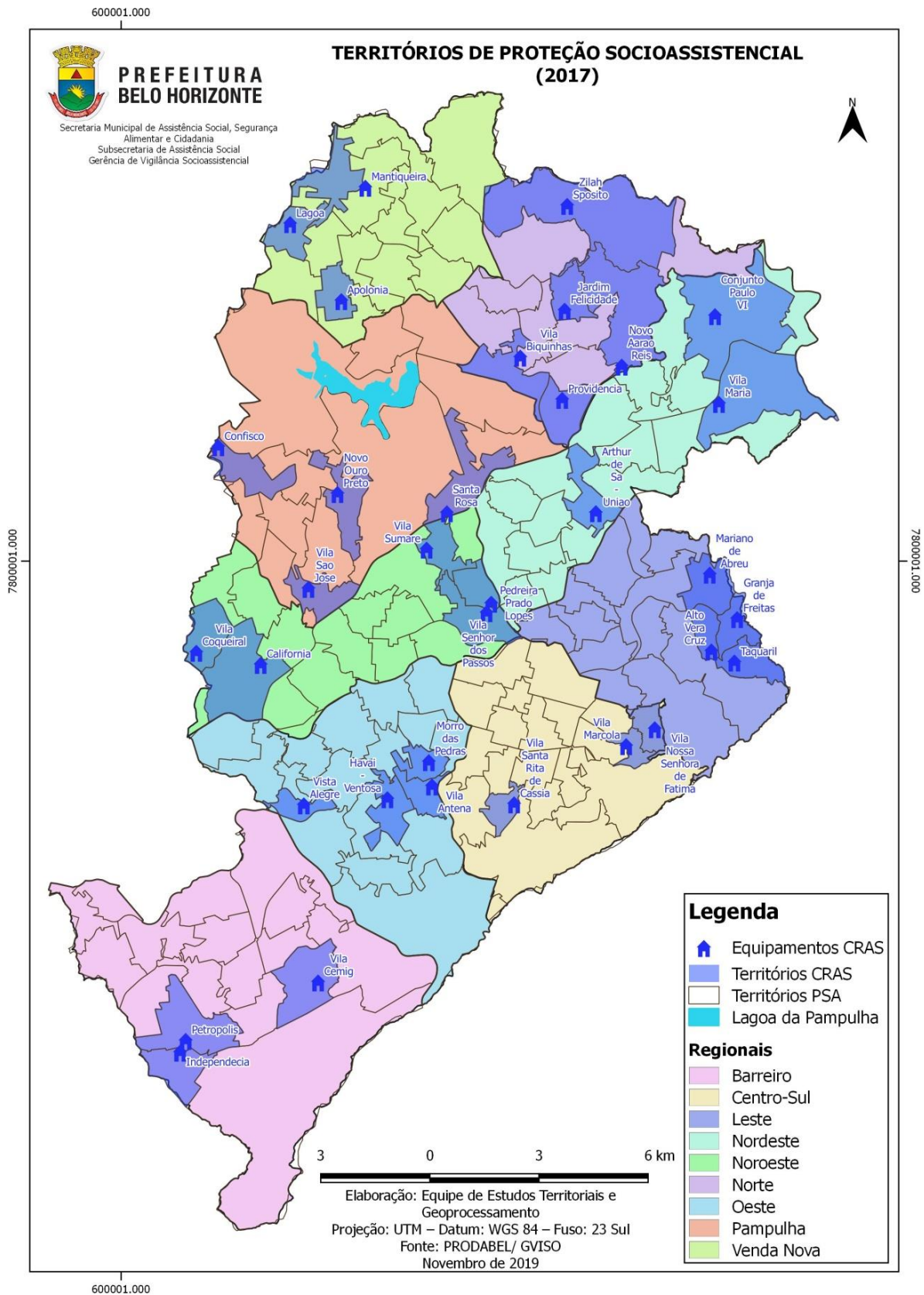

Mapa da Regional Centro Sul por Território de Proteção Socioassistencial

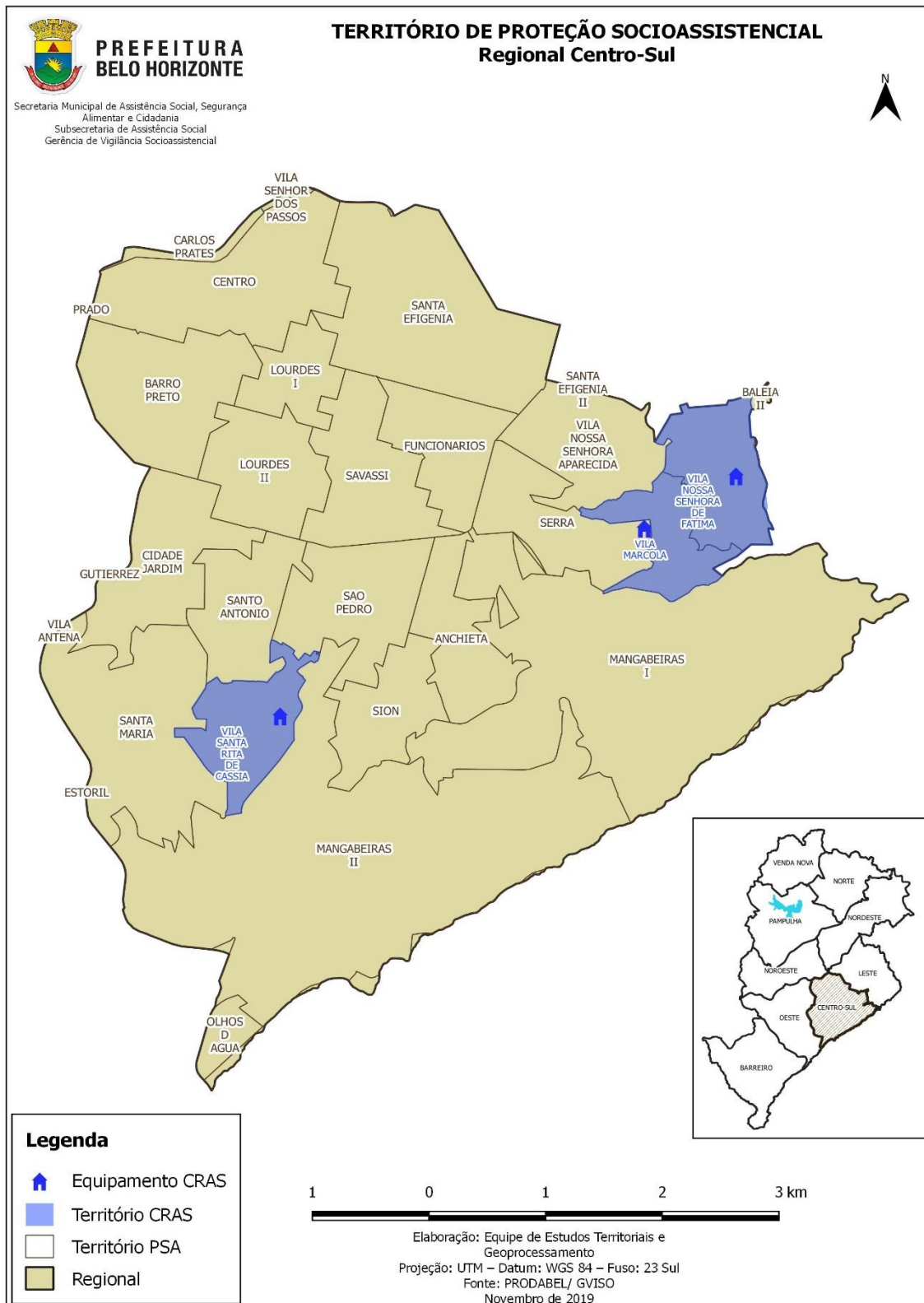

2.2. Dados sociodemográficos do Censo IBGE 2010²

Os dados demográficos extraídos do Censo IBGE 2010, apesar do tempo transcorrido, foram incluídos por se tratarem de informações básicas de subsídio ao planejamento de políticas públicas de caracterização demográfica da população. Considera-se que as informações demográficas contribuem para a caracterização da população de uma sociedade.

Visando melhor conhecer e analisar o perfil da população da Regional Centro Sul, serão apresentadas abaixo as seguintes informações: domicílios particulares permanentes, sexo, cor ou raça, faixa etária e rendimento familiar.

TABELA 2: DISTRIBUIÇÃO DA POPULAÇÃO DO CENSO IBGE 2010 POR REGIONAL

| Regional Administrativa | Nº Domicílios particulares permanentes | % Domicílios particulares permanentes | População TOTAL por Regional | % população por Regional |
|-------------------------|--|---------------------------------------|------------------------------|--------------------------|
| Barreiro | 84733 | 11,2 | 279742 | 11,8 |
| Centro-Sul | 101737 | 13,4 | 281897 | 11,9 |
| Leste | 76592 | 10,1 | 238158 | 10,1 |
| Nordeste | 92325 | 12,2 | 292557 | 12,4 |
| Noroeste | 87704 | 11,5 | 267787 | 11,3 |
| Norte | 63563 | 8,4 | 210379 | 8,9 |
| Oeste | 101008 | 13,3 | 307931 | 13,0 |
| Pampulha | 71365 | 9,4 | 225541 | 9,5 |
| Venda Nova | 80408 | 10,6 | 263116 | 11,1 |
| Total | 759435 | 100,00 | 2367108 | 100,00 |

Fonte: IBGE - Censo Demográfico 2010

²Foram identificadas durante a revisão, pequenas diferenças entre a variável "população total" e o somatório da população dividida por "faixas etárias". Ambos os dados possuem como fonte o Censo IBGE 2010. A hipótese levantada pela Equipe de Estudos Territoriais e Geoprocessamento/GVISO reside na ocorrência de algumas diferenças entre os polígonos dos setores censitários e os polígonos das regionais, que passaram por pequenos ajustes pós censo 2010. Devido a essas diferenças entre os polígonos e ao fato de as variáveis terem sido geoprocessadas em separado é possível que, para os setores censitários que estão em duas regionais, o software ora processou em uma regional e ora em outra. Diante deste problema, foi feita a análise sobre a necessidade de processar novamente os dados. No entanto, optou-se por não geoprocessar novamente, considerando que: as diferenças detectadas foram muito pequenas; a escala e os tipos de análise não exigem acurácia de 100%; os dados já possuem 10 anos e, ainda, o findar do prazo para entrega dos diagnósticos.

TABELA 3: NÚMERO DE DOMICÍLIOS³ E POPULAÇÃO TOTAL POR TERRITÓRIO DE PROTEÇÃO SOCIOASSISTENCIAL DA REGIONAL CENTRO SUL

Fonte: IBGE - Censo Demográfico 2010

| Território de Proteção Socioassistencial | Nº Domicílios particulares permanentes | % Domicílios particulares permanentes | População total por TPS | % população por TPS |
|--|--|---------------------------------------|-------------------------|---------------------|
| ANCHIETA | 5719 | 5,62 | 14944 | 5,30 |
| BARRO PRETO | 4917 | 4,83 | 12780 | 4,53 |
| CENTRO | 5752 | 5,65 | 12616 | 4,48 |
| CIDADE JARDIM | 4968 | 4,88 | 13298 | 4,72 |
| CRAS VILA MARCOLA | 3662 | 3,60 | 12975 | 4,60 |
| CRAS VILA NOSSA SENHORA DE FÁTIMA | 4495 | 4,42 | 15899 | 5,64 |
| CRAS VILA SANTA RITA DE CASSIA | 4229 | 4,16 | 14922 | 5,29 |
| FUNCIONARIOS | 4324 | 4,25 | 10960 | 3,89 |
| LOURDES I | 4762 | 4,68 | 10426 | 3,70 |
| LOURDES II | 5431 | 5,34 | 14840 | 5,26 |
| MANGABEIRAS I | 5223 | 5,13 | 15374 | 5,45 |
| MANGABEIRAS II | 7428 | 7,30 | 22019 | 7,81 |
| SANTA EFIGENIA | 5587 | 5,49 | 14001 | 4,97 |
| SANTA MARIA | 4731 | 4,65 | 13964 | 4,95 |
| SANTO ANTONIO | 5691 | 5,59 | 15042 | 5,34 |
| SAO PEDRO | 5778 | 5,68 | 15554 | 5,52 |
| SAVASSI | 5127 | 5,04 | 11987 | 4,25 |
| SERRA | 4892 | 4,81 | 13394 | 4,75 |
| SION | 4152 | 4,08 | 11557 | 4,10 |
| VILA NOSSA SENHORA APARECIDA | 4869 | 4,79 | 15345 | 5,44 |
| TOTAL | 101.737 | 100,00 | 281.897 | 100,00 |

³Conforme o CENSO IBGE, domicílio particular permanente é o domicílio que foi construído para servir exclusivamente à habitação.

TABELA 4: RENDIMENTO NOMINAL MENSAL DOMICILIAR PER CAPITA⁴ POR TERRITÓRIO DE PROTEÇÃO SOCIOASSISTENCIAL

| Território de Proteção Socioassistencial | Rendimento nominal mensal domiciliar per capita dos domicílios particulares permanentes | | | | | | | | | | | | | | | | | | | | TOTAL |
|--|---|-------------|--------------|-------------|------------------------|-------------|------------------------|-------------|----------------------|-------------|--------------------|--------------|--------------------|-------------|--------------------|--------------|---------------------|--------------|--------------------|--------------|----------------|
| | Sem rendimento | | até 1/8 S.M. | | mais de 1/8 a 1/4 S.M. | | mais de 1/4 a 1/2 S.M. | | mais de 1/2 a 1 S.M. | | mais de 1 a 2 S.M. | | mais de 2 a 3 S.M. | | mais de 3 a 5 S.M. | | mais de 5 a 10 S.M. | | de mais de 10 S.M. | | |
| | N. | % | N. | % | N. | % | N. | % | N. | % | N. | % | N. | % | N. | % | N. | % | N. | % | |
| ANCHIETA | 204 | 3,57 | 2 | 0,03 | 9 | 0,16 | 58 | 1,01 | 144 | 2,52 | 428 | 7,48 | 545 | 9,53 | 1110 | 19,41 | 1817 | 31,77 | 1402 | 24,51 | 5719 |
| BARRO PRETO | 148 | 3,01 | 1 | 0,02 | 7 | 0,14 | 29 | 0,59 | 157 | 3,19 | 387 | 7,87 | 437 | 8,89 | 889 | 18,08 | 1563 | 31,79 | 1299 | 26,42 | 4917 |
| CENTRO | 197 | 3,42 | 2 | 0,03 | 9 | 0,16 | 84 | 1,46 | 488 | 8,48 | 1292 | 22,45 | 1088 | 18,91 | 1210 | 21,03 | 1011 | 17,57 | 374 | 6,50 | 5755 |
| CIDADE JARDIM | 134 | 2,70 | 5 | 0,10 | 9 | 0,18 | 86 | 1,73 | 242 | 4,87 | 433 | 8,71 | 435 | 8,75 | 1005 | 20,23 | 1552 | 31,23 | 1068 | 21,49 | 4969 |
| CRAS VILA MARCOLA | 85 | 2,32 | 47 | 1,28 | 193 | 5,26 | 826 | 22,53 | 1569 | 42,80 | 776 | 21,17 | 90 | 2,45 | 45 | 1,23 | 23 | 0,63 | 12 | 0,33 | 3666 |
| CRAS VILA NOSSA SENHORA DE FÁTIMA | 156 | 3,47 | 58 | 1,29 | 407 | 9,05 | 1218 | 27,08 | 1839 | 40,89 | 694 | 15,43 | 65 | 1,45 | 27 | 0,60 | 21 | 0,47 | 12 | 0,27 | 4497 |
| CRAS VILA SANTA RITA DE CASSIA | 121 | 2,86 | 44 | 1,04 | 256 | 6,04 | 899 | 21,23 | 1458 | 34,43 | 654 | 15,44 | 126 | 2,98 | 195 | 4,60 | 263 | 6,21 | 219 | 5,17 | 4235 |
| FUNCIONARIOS | 155 | 3,60 | 0 | 0,00 | 4 | 0,09 | 16 | 0,37 | 86 | 1,99 | 247 | 5,73 | 281 | 6,52 | 662 | 15,36 | 1472 | 34,15 | 1388 | 32,20 | 4311 |
| LOURDES I | 288 | 6,05 | 2 | 0,04 | 15 | 0,31 | 52 | 1,09 | 224 | 4,70 | 614 | 12,89 | 629 | 13,21 | 941 | 19,76 | 1215 | 25,51 | 782 | 16,42 | 4762 |
| LOURDES II | 143 | 2,63 | 0 | 0,00 | 3 | 0,06 | 22 | 0,41 | 59 | 1,09 | 223 | 4,11 | 245 | 4,51 | 694 | 12,78 | 1731 | 31,87 | 2311 | 42,55 | 5431 |
| MANGABEIRAS I | 242 | 4,63 | 2 | 0,04 | 7 | 0,13 | 52 | 1,00 | 174 | 3,33 | 351 | 6,72 | 424 | 8,12 | 862 | 16,50 | 1684 | 32,24 | 1426 | 27,30 | 5224 |
| MANGABEIRAS II | 342 | 4,60 | 3 | 0,04 | 47 | 0,63 | 210 | 2,82 | 444 | 5,97 | 422 | 5,67 | 441 | 5,93 | 1112 | 14,95 | 2231 | 30,00 | 2185 | 29,38 | 7437 |
| SANTA EFIGENIA | 321 | 5,74 | 6 | 0,11 | 16 | 0,29 | 77 | 1,38 | 334 | 5,97 | 836 | 14,96 | 762 | 13,63 | 1145 | 20,48 | 1334 | 23,86 | 759 | 13,58 | 5590 |
| SANTA MARIA | 157 | 3,32 | 4 | 0,08 | 23 | 0,49 | 117 | 2,48 | 349 | 7,39 | 430 | 9,10 | 311 | 6,58 | 759 | 16,07 | 1446 | 30,62 | 1127 | 23,86 | 4723 |
| SANTO ANTONIO | 92 | 1,62 | 2 | 0,04 | 7 | 0,12 | 26 | 0,46 | 136 | 2,39 | 414 | 7,27 | 565 | 9,93 | 1193 | 20,96 | 2017 | 35,44 | 1239 | 21,77 | 5691 |
| SAO PEDRO | 212 | 3,67 | 6 | 0,10 | 30 | 0,52 | 121 | 2,09 | 310 | 5,36 | 588 | 10,17 | 546 | 9,45 | 1094 | 18,93 | 1694 | 29,31 | 1179 | 20,40 | 5780 |
| SAVASSI | 181 | 3,53 | 1 | 0,02 | 8 | 0,16 | 23 | 0,45 | 135 | 2,63 | 368 | 7,18 | 419 | 8,17 | 900 | 17,55 | 1542 | 30,08 | 1550 | 30,23 | 5127 |
| SERRA | 163 | 3,33 | 2 | 0,04 | 7 | 0,14 | 42 | 0,86 | 196 | 4,01 | 529 | 10,81 | 574 | 11,73 | 1041 | 21,28 | 1408 | 28,78 | 930 | 19,01 | 4892 |
| SION | 89 | 2,14 | 0 | 0,00 | 0 | 0,00 | 15 | 0,36 | 70 | 1,69 | 239 | 5,75 | 342 | 8,24 | 808 | 19,46 | 1463 | 35,23 | 1127 | 27,14 | 4153 |
| VILA NOSSA SENHORA APARECIDA | 90 | 1,85 | 22 | 0,45 | 128 | 2,63 | 539 | 11,07 | 1352 | 27,76 | 923 | 18,95 | 402 | 8,25 | 549 | 11,27 | 604 | 12,40 | 261 | 5,36 | 4870 |
| TOTAL | 3.520 | 3,46 | 209 | 0,21 | 1.185 | 1,16 | 4.512 | 4,43 | 9.766 | 9,60 | 10.848 | 10,66 | 8.727 | 8,58 | 16.241 | 15,96 | 26.091 | 25,64 | 20.650 | 20,30 | 101.749 |

Fonte: IBGE - Censo Demográfico 2010

⁴Conforme o IBGE, domicílio particular permanente é o domicílio que foi construído para servir exclusivamente à habitação. O rendimento domiciliar per capita é calculado como a razão entre o total dos rendimentos domiciliares (em termos nominais) e o total dos moradores. São considerados os rendimentos de trabalho e de outras fontes de todos os moradores, inclusive os classificados como pensionistas, empregados domésticos e parentes dos empregados domésticos.

TABELA 5: DISTRIBUIÇÃO DE INDIVÍDUOS POR RAÇA/CORPOR TERRITÓRIO DE PROTEÇÃO SOCIOASSISTENCIAL

| Território de Proteção Socioassistencial | Cor ou Raça - População total | | | | | | | | | | |
|--|-------------------------------|-------|--------|-------|---------|------|--------|-------|----------|------|---------------|
| | Branca | | Preta | | Amarela | | Parda | | Indígena | | Total por TPS |
| | N. | % | N. | % | N. | % | N. | % | N. | % | N. |
| ANCHIETA | 12825 | 85,84 | 229 | 1,53 | 94 | 0,63 | 1785 | 11,95 | 8 | 0,05 | 14941 |
| BARRO PRETO | 10805 | 84,55 | 241 | 1,89 | 100 | 0,78 | 1625 | 12,72 | 9 | 0,07 | 12780 |
| CENTRO | 8156 | 64,66 | 615 | 4,88 | 156 | 1,24 | 3660 | 29,02 | 27 | 0,21 | 12614 |
| CIDADE JARDIM | 11004 | 82,75 | 265 | 1,99 | 93 | 0,70 | 1924 | 14,47 | 12 | 0,09 | 13298 |
| CRAS VILA MARCOLA | 2909 | 22,42 | 2743 | 21,14 | 142 | 1,09 | 7108 | 54,78 | 73 | 0,56 | 12975 |
| CRAS VILA NOSSA SENHORA DE FÁTIMA | 2957 | 18,60 | 2915 | 18,33 | 332 | 2,09 | 9662 | 60,77 | 33 | 0,21 | 15899 |
| CRAS VILA SANTA RITA DE CASSIA | 4846 | 32,48 | 2543 | 17,04 | 144 | 0,97 | 7363 | 49,34 | 26 | 0,17 | 14922 |
| FUNCIONARIOS | 9645 | 88,58 | 171 | 1,57 | 50 | 0,46 | 1017 | 9,34 | 6 | 0,06 | 10889 |
| LOURDES I | 8153 | 78,20 | 269 | 2,58 | 106 | 1,02 | 1887 | 18,10 | 11 | 0,11 | 10426 |
| LOURDES II | 13275 | 89,46 | 183 | 1,23 | 92 | 0,62 | 1282 | 8,64 | 7 | 0,05 | 14839 |
| MANGABEIRAS I | 13182 | 85,74 | 324 | 2,11 | 68 | 0,44 | 1790 | 11,64 | 10 | 0,07 | 15374 |
| MANGABEIRAS II | 17952 | 81,53 | 669 | 3,04 | 90 | 0,41 | 3308 | 15,02 | 0 | 0,00 | 22019 |
| SANTA EFIGENIA | 10702 | 76,44 | 419 | 2,99 | 135 | 0,96 | 2722 | 19,44 | 23 | 0,16 | 14001 |
| SANTA MARIA | 10959 | 78,66 | 509 | 3,65 | 75 | 0,54 | 2375 | 17,05 | 14 | 0,10 | 13932 |
| SANTO ANTONIO | 13085 | 87,01 | 186 | 1,24 | 94 | 0,63 | 1667 | 11,08 | 7 | 0,05 | 15039 |
| SAO PEDRO | 12544 | 80,65 | 622 | 4,00 | 130 | 0,84 | 2245 | 14,43 | 13 | 0,08 | 15554 |
| SAVASSI | 10218 | 85,24 | 211 | 1,76 | 117 | 0,98 | 1434 | 11,96 | 7 | 0,06 | 11987 |
| SERRA | 11318 | 84,50 | 317 | 2,37 | 86 | 0,64 | 1651 | 12,33 | 22 | 0,16 | 13394 |
| SION | 10367 | 89,73 | 106 | 0,92 | 46 | 0,40 | 1032 | 8,93 | 3 | 0,03 | 11554 |
| VILA NOSSA SENHORA APARECIDA | 6988 | 45,54 | 2150 | 14,01 | 117 | 0,76 | 6030 | 39,30 | 60 | 0,39 | 15345 |
| TOTAL | 201.890 | 71,65 | 15.687 | 5,57 | 2.267 | 0,80 | 61.567 | 21,85 | 371 | 0,13 | 281.782 |

Fonte: IBGE - Censo Demográfico 2010

TABELA 6: DISTRIBUIÇÃO DE INDIVÍDUOS POR SEXO POR TERRITÓRIO DE PROTEÇÃO SOCIOASSISTENCIAL

| Território de Proteção Socioassistencial | Sexo | | | | TOTAL |
|--|----------|-------|---------|-------|---------|
| | Mulheres | | Homens | | |
| | N. | % | N. | % | |
| ANCHIETA | 8332 | 55,77 | 6609 | 44,23 | 14941 |
| BARRO PRETO | 7104 | 55,59 | 5676 | 44,41 | 12780 |
| CENTRO | 7200 | 57,08 | 5414 | 42,92 | 12614 |
| CIDADE JARDIM | 7382 | 55,51 | 5916 | 44,49 | 13298 |
| CRAS VILA MARCOLA | 6825 | 52,60 | 6150 | 47,40 | 12975 |
| CRAS VILA NOSSA SENHORA DE FÁTIMA | 8263 | 51,97 | 7636 | 48,03 | 15899 |
| CRAS VILA SANTA RITA DE CASSIA | 7761 | 52,01 | 7161 | 47,99 | 14922 |
| FUNCIONARIOS | 6151 | 56,49 | 4738 | 43,51 | 10889 |
| LOURDES I | 6010 | 57,64 | 4416 | 42,36 | 10426 |
| LOURDES II | 8179 | 55,12 | 6660 | 44,88 | 14839 |
| MANGABEIRAS I | 8485 | 55,19 | 6889 | 44,81 | 15374 |
| MANGABEIRAS II | 11740 | 53,32 | 10279 | 46,68 | 22019 |
| SANTA EFIGENIA | 8105 | 57,89 | 5896 | 42,11 | 14001 |
| SANTA MARIA | 7532 | 54,06 | 6400 | 45,94 | 13932 |
| SANTO ANTONIO | 8323 | 55,34 | 6716 | 44,66 | 15039 |
| SAO PEDRO | 8662 | 55,69 | 6892 | 44,31 | 15554 |
| SAVASSI | 6931 | 57,82 | 5056 | 42,18 | 11987 |
| SERRA | 7474 | 55,80 | 5920 | 44,20 | 13394 |
| SION | 6496 | 56,22 | 5058 | 43,78 | 11554 |
| VILA NOSSA SENHORA APARECIDA | 8226 | 53,61 | 7119 | 46,39 | 15345 |
| TOTAL | 155.181 | 55,07 | 126.601 | 44,93 | 281.782 |

Fonte: IBGE - Censo Demográfico 2010

TABELA 7: DISTRIBUIÇÃO DE INDIVÍDUOS POR SEXO E RAÇA/CORPOR TERRITÓRIO DE PROTEÇÃO SOCIOASSISTENCIAL

| Território de Proteção Socioassistencial | Cor ou Raça por sexo | | | | | | | | | | | | | | | | | | | | | |
|--|----------------------|--------------|--------------|-------------|--------------|-------------|---------------|--------------|------------|-------------|----------------|---------------|--------------|--------------|-------------|------------|-------------|---------------|--------------|------------|-------------|----------------|
| | Mulheres | | | | | | | | | | Homens | | | | | | | | | | | |
| | Branca | | Preta | | Amarela | | Parda | | Indígena | | TOTAL | Branca | | Preta | | Amarela | | Parda | | Indígena | | TOTAL |
| N. | % | N. | % | N. | % | N. | % | N. | % | N. | | % | N. | % | N. | % | N. | % | N. | % | | |
| ANCHIETA | 7093 | 85,13 | 162 | 1,94 | 51 | 0,61 | 1020 | 12,24 | 6 | 0,10 | 8332 | 5732 | 86,73 | 67 | 1,01 | 43 | 0,65 | 765 | 11,58 | 2 | 0,03 | 6609 |
| BARRO PRETO | 5981 | 84,19 | 157 | 2,21 | 54 | 0,76 | 906 | 12,75 | 6 | 0,12 | 7104 | 4824 | 84,99 | 84 | 1,48 | 46 | 0,81 | 719 | 12,67 | 3 | 0,05 | 5676 |
| CENTRO | 4649 | 64,57 | 364 | 5,06 | 99 | 1,38 | 2070 | 28,75 | 18 | 0,51 | 7200 | 3507 | 64,78 | 251 | 4,64 | 57 | 1,05 | 1590 | 29,37 | 9 | 0,17 | 5414 |
| CIDADE JARDIM | 6135 | 83,11 | 158 | 2,14 | 50 | 0,68 | 1033 | 13,99 | 6 | 0,12 | 7382 | 4869 | 82,30 | 107 | 1,81 | 43 | 0,73 | 891 | 15,06 | 6 | 0,10 | 5916 |
| CRAS VILA MARCOLA | 1604 | 23,50 | 1396 | 20,45 | 88 | 1,29 | 3693 | 54,11 | 44 | 3,37 | 6825 | 1305 | 21,22 | 1347 | 21,90 | 54 | 0,88 | 3415 | 55,53 | 29 | 0,47 | 6150 |
| CRAS VILA NOSSA SENHORA DE FÁTIMA | 1583 | 19,16 | 1469 | 17,78 | 209 | 2,53 | 4982 | 60,29 | 20 | 1,46 | 8263 | 1374 | 17,99 | 1446 | 18,94 | 123 | 1,61 | 4680 | 61,29 | 13 | 0,17 | 7636 |
| CRAS VILA SANTA RITA DE CASSIA | 2580 | 33,24 | 1246 | 16,05 | 76 | 0,98 | 3844 | 49,53 | 15 | 0,66 | 7761 | 2266 | 31,64 | 1297 | 18,11 | 68 | 0,95 | 3519 | 49,14 | 11 | 0,15 | 7161 |
| FUNCIONARIOS | 5420 | 88,12 | 120 | 1,95 | 28 | 0,46 | 578 | 9,40 | 5 | 0,12 | 6151 | 4225 | 89,17 | 51 | 1,08 | 22 | 0,46 | 439 | 9,27 | 1 | 0,02 | 4738 |
| LOURDES I | 4713 | 78,42 | 158 | 2,63 | 59 | 0,98 | 1075 | 17,89 | 5 | 0,15 | 6010 | 3440 | 77,90 | 111 | 2,51 | 47 | 1,06 | 812 | 18,39 | 6 | 0,14 | 4416 |
| LOURDES II | 7246 | 88,59 | 138 | 1,69 | 44 | 0,54 | 747 | 9,13 | 4 | 0,07 | 8179 | 6029 | 90,53 | 45 | 0,68 | 48 | 0,72 | 535 | 8,03 | 3 | 0,05 | 6660 |
| MANGABEIRAS I | 7192 | 84,76 | 222 | 2,62 | 40 | 0,47 | 1028 | 12,12 | 3 | 0,05 | 8485 | 5990 | 86,95 | 102 | 1,48 | 28 | 0,41 | 762 | 11,06 | 7 | 0,10 | 6889 |
| MANGABEIRAS II | 9529 | 81,17 | 385 | 3,28 | 41 | 0,35 | 1785 | 15,20 | 0 | 0,00 | 11740 | 8423 | 81,94 | 284 | 2,76 | 49 | 0,48 | 1523 | 14,82 | 0 | 0,00 | 10279 |
| SANTA EFIGENIA | 6235 | 76,93 | 253 | 3,12 | 85 | 1,05 | 1524 | 18,80 | 8 | 0,18 | 8105 | 4467 | 75,76 | 166 | 2,82 | 50 | 0,85 | 1198 | 20,32 | 15 | 0,25 | 5896 |
| SANTA MARIA | 5888 | 78,17 | 286 | 3,80 | 38 | 0,50 | 1313 | 17,43 | 7 | 0,14 | 7532 | 5071 | 79,23 | 223 | 3,48 | 37 | 0,58 | 1062 | 16,59 | 7 | 0,11 | 6400 |
| SANTO ANTONIO | 7214 | 86,68 | 129 | 1,55 | 51 | 0,61 | 922 | 11,08 | 7 | 0,12 | 8323 | 5871 | 87,42 | 57 | 0,85 | 43 | 0,64 | 745 | 11,09 | 0 | 0,00 | 6716 |
| SÃO PEDRO | 6958 | 80,33 | 379 | 4,38 | 68 | 0,79 | 1252 | 14,45 | 5 | 0,09 | 8662 | 5586 | 81,05 | 243 | 3,53 | 62 | 0,90 | 993 | 14,41 | 8 | 0,12 | 6892 |
| SAVASSI | 5870 | 84,69 | 145 | 2,09 | 62 | 0,89 | 849 | 12,25 | 5 | 0,11 | 6931 | 4348 | 86,00 | 66 | 1,31 | 55 | 1,09 | 585 | 11,57 | 2 | 0,04 | 5056 |
| SERRA | 6252 | 83,65 | 197 | 2,64 | 52 | 0,70 | 959 | 12,83 | 14 | 0,28 | 7474 | 5066 | 85,57 | 120 | 2,03 | 34 | 0,57 | 692 | 11,69 | 8 | 0,14 | 5920 |
| SION | 5778 | 88,95 | 80 | 1,23 | 26 | 0,40 | 611 | 9,41 | 1 | 0,02 | 6496 | 4589 | 90,73 | 26 | 0,51 | 20 | 0,40 | 421 | 8,32 | 2 | 0,04 | 5058 |
| VILA NOSSA SENHORA APARECIDA | 3836 | 46,63 | 1097 | 13,34 | 71 | 0,86 | 3187 | 38,74 | 35 | 1,11 | 8226 | 3152 | 44,28 | 1053 | 14,79 | 46 | 0,65 | 2843 | 39,94 | 25 | 0,35 | 7119 |
| TOTAL | 111.756 | 72,02 | 8.541 | 5,50 | 1.292 | 0,83 | 33.378 | 21,51 | 214 | 0,24 | 155.181 | 90.134 | 71,20 | 7.146 | 5,64 | 975 | 0,77 | 28.189 | 22,27 | 157 | 0,12 | 126.601 |

Fonte: IBGE - Censo Demográfico 2010

TABELA 8: DISTRIBUIÇÃO DA POPULAÇÃO MASCULINA POR FAIXA ETÁRIA E TERRITÓRIO DE PROTEÇÃO SOCIOASSISTENCIAL

| Território de Proteção Socioassistencial | 0 A 6 ANOS | | 7 A 15 ANOS | | 16 A 18 ANOS | | 19 A 29 ANOS | | 30 A 59 ANOS | | 60 A 64 ANOS | | 65 A 69 ANOS | | 70 A 79 ANOS | | 80 ANOS OU MAIS | | TOTAL |
|--|--------------|-------------|---------------|--------------|--------------|-------------|---------------|--------------|---------------|--------------|--------------|-------------|--------------|-------------|--------------|-------------|-----------------|-------------|----------------|
| | N. | % | N. | % | N. | % | N. | % | N. | % | N. | % | N. | % | N. | % | N. | % | |
| ANCHIETA | 332 | 5,02 | 485 | 7,34 | 240 | 3,63 | 1492 | 22,57 | 2752 | 41,63 | 419 | 6,34 | 290 | 4,39 | 413 | 6,25 | 188 | 2,84 | 6611 |
| BARRO PRETO | 298 | 5,25 | 497 | 8,76 | 227 | 4,00 | 1148 | 20,23 | 2449 | 43,15 | 322 | 5,67 | 245 | 4,32 | 314 | 5,53 | 176 | 3,10 | 5676 |
| CENTRO | 178 | 3,31 | 274 | 5,09 | 205 | 3,81 | 1580 | 29,34 | 2285 | 42,43 | 283 | 5,26 | 195 | 3,62 | 225 | 4,18 | 160 | 2,97 | 5385 |
| CIDADE JARDIM | 373 | 6,30 | 533 | 9,01 | 233 | 3,94 | 1272 | 21,50 | 2515 | 42,51 | 344 | 5,81 | 259 | 4,38 | 249 | 4,21 | 138 | 2,33 | 5916 |
| CRAS VILA MARCOLA | 725 | 11,79 | 1176 | 19,12 | 384 | 6,24 | 1285 | 20,89 | 2180 | 35,45 | 135 | 2,20 | 92 | 1,50 | 128 | 2,08 | 45 | 0,73 | 6150 |
| CRAS VILA NOSSA SENHORA DE FÁTIMA | 1013 | 13,27 | 1591 | 20,84 | 512 | 6,71 | 1740 | 22,79 | 2416 | 31,64 | 137 | 1,79 | 92 | 1,20 | 103 | 1,35 | 32 | 0,42 | 7636 |
| CRAS VILA SANTA RITA DE CASSIA | 942 | 13,15 | 1253 | 17,50 | 425 | 5,93 | 1604 | 22,40 | 2432 | 33,96 | 174 | 2,43 | 130 | 1,82 | 146 | 2,04 | 55 | 0,77 | 7161 |
| FUNCIONARIOS | 267 | 5,64 | 362 | 7,64 | 160 | 3,38 | 1026 | 21,65 | 1985 | 41,90 | 289 | 6,10 | 213 | 4,50 | 285 | 6,02 | 151 | 3,19 | 4738 |
| LOURDES I | 160 | 3,62 | 209 | 4,73 | 219 | 4,96 | 1422 | 32,20 | 1724 | 39,04 | 191 | 4,33 | 156 | 3,53 | 206 | 4,66 | 129 | 2,92 | 4416 |
| LOURDES II | 388 | 5,82 | 563 | 8,45 | 248 | 3,72 | 1305 | 19,59 | 2627 | 39,44 | 451 | 6,77 | 349 | 5,24 | 451 | 6,77 | 279 | 4,19 | 6661 |
| MANGABEIRAS I | 377 | 5,47 | 588 | 8,54 | 259 | 3,76 | 1381 | 20,05 | 2681 | 38,92 | 436 | 6,33 | 396 | 5,75 | 521 | 7,56 | 250 | 3,63 | 6889 |
| MANGABEIRAS II | 740 | 7,20 | 1072 | 10,43 | 428 | 4,16 | 2035 | 19,80 | 4430 | 43,10 | 593 | 5,77 | 417 | 4,06 | 453 | 4,41 | 111 | 1,08 | 10279 |
| SANTA EFIGENIA | 245 | 4,16 | 367 | 6,22 | 235 | 3,99 | 1612 | 27,34 | 2363 | 40,08 | 287 | 4,87 | 267 | 4,53 | 330 | 5,60 | 190 | 3,22 | 5896 |
| SANTA MARIA | 396 | 6,19 | 621 | 9,70 | 268 | 4,19 | 1338 | 20,90 | 2673 | 41,76 | 381 | 5,95 | 295 | 4,61 | 310 | 4,84 | 119 | 1,86 | 6401 |
| SANTO ANTONIO | 374 | 5,57 | 494 | 7,35 | 240 | 3,57 | 1487 | 22,13 | 2997 | 44,61 | 392 | 5,84 | 272 | 4,05 | 308 | 4,58 | 154 | 2,29 | 6718 |
| SAO PEDRO | 360 | 5,22 | 623 | 9,04 | 320 | 4,64 | 1556 | 22,58 | 2898 | 42,05 | 357 | 5,18 | 247 | 3,58 | 343 | 4,98 | 188 | 2,73 | 6892 |
| SAVASSI | 205 | 4,05 | 318 | 6,29 | 189 | 3,74 | 1235 | 24,43 | 2058 | 40,70 | 334 | 6,61 | 236 | 4,67 | 299 | 5,91 | 182 | 3,60 | 5056 |
| SERRA | 296 | 5,00 | 493 | 8,33 | 195 | 3,29 | 1247 | 21,06 | 2481 | 41,91 | 367 | 6,20 | 261 | 4,41 | 371 | 6,27 | 209 | 3,53 | 5920 |
| SION | 293 | 5,79 | 447 | 8,84 | 178 | 3,52 | 1005 | 19,87 | 2120 | 41,91 | 324 | 6,40 | 235 | 4,65 | 298 | 5,89 | 159 | 3,14 | 5059 |
| VILA NOSSA SENHORA APARECIDA | 610 | 8,57 | 934 | 13,12 | 356 | 5,00 | 1608 | 22,59 | 2829 | 39,74 | 240 | 3,37 | 202 | 2,84 | 240 | 3,37 | 100 | 1,40 | 7119 |
| TOTAL | 8.572 | 6,77 | 12.900 | 10,19 | 5.521 | 4,36 | 28.378 | 22,42 | 50.895 | 40,21 | 6.456 | 5,10 | 4.849 | 3,83 | 5.993 | 4,73 | 3.015 | 2,38 | 126.579 |

Fonte: IBGE - Censo Demográfico 2010

TABELA 9: DISTRIBUIÇÃO DA POPULAÇÃO FEMININA POR FAIXA ETÁRIA E TERRITÓRIO DE PROTEÇÃO SOCIOASSISTENCIAL

| Território de Proteção Socioassistencial | 0 A 6 ANOS | | 7 A 15 ANOS | | 16 A 18 ANOS | | 19 A 29 ANOS | | 30 A 59 ANOS | | 60 A 64 ANOS | | 65 A 69 ANOS | | 70 A 79 ANOS | | 80 ANOS OU MAIS | | TOTAL |
|--|--------------|-------------|---------------|-------------|--------------|-------------|---------------|--------------|---------------|--------------|--------------|-------------|--------------|-------------|--------------|-------------|-----------------|-------------|----------------|
| | N. | % | N. | % | N. | % | N. | % | N. | % | N. | % | N. | % | N. | % | N. | % | |
| ANCHIETA | 319 | 3,83 | 446 | 5,35 | 239 | 2,87 | 1624 | 19,49 | 3688 | 44,26 | 570 | 6,84 | 434 | 5,21 | 619 | 7,43 | 394 | 4,73 | 8333 |
| BARRO PRETO | 286 | 4,03 | 490 | 6,90 | 254 | 3,58 | 1473 | 20,73 | 2986 | 42,03 | 400 | 5,63 | 296 | 4,17 | 529 | 7,45 | 390 | 5,49 | 7104 |
| CENTRO | 173 | 2,40 | 327 | 4,54 | 245 | 3,40 | 1930 | 26,80 | 2671 | 37,09 | 422 | 5,86 | 353 | 4,90 | 616 | 8,55 | 464 | 6,44 | 7201 |
| CIDADE JARDIM | 310 | 4,20 | 515 | 6,98 | 219 | 2,97 | 1516 | 20,54 | 3328 | 45,08 | 427 | 5,78 | 300 | 4,06 | 420 | 5,69 | 347 | 4,70 | 7382 |
| CRÁS VILA MARCOLA | 689 | 10,10 | 1205 | 17,66 | 398 | 5,83 | 1368 | 20,04 | 2487 | 36,44 | 193 | 2,83 | 170 | 2,49 | 216 | 3,16 | 99 | 1,45 | 6825 |
| CRÁS VILA NOSSA SENHORA DE FÁTIMA | 1031 | 12,48 | 1578 | 19,10 | 492 | 5,95 | 1860 | 22,51 | 2732 | 33,06 | 209 | 2,53 | 136 | 1,65 | 170 | 2,06 | 55 | 0,67 | 8263 |
| CRÁS VILA SANTA RITA DE CASSIA | 809 | 10,42 | 1224 | 15,77 | 441 | 5,68 | 1732 | 22,32 | 2819 | 36,32 | 243 | 3,13 | 181 | 2,33 | 218 | 2,81 | 94 | 1,21 | 7761 |
| FUNCIONARIOS | 291 | 4,73 | 347 | 5,64 | 161 | 2,62 | 1194 | 19,41 | 2653 | 43,13 | 361 | 5,87 | 284 | 4,62 | 474 | 7,71 | 386 | 6,28 | 6151 |
| LOURDES I | 122 | 2,03 | 229 | 3,81 | 240 | 3,99 | 1875 | 31,20 | 2091 | 34,79 | 326 | 5,42 | 267 | 4,44 | 468 | 7,79 | 392 | 6,52 | 6010 |
| LOURDES II | 327 | 4,00 | 534 | 6,53 | 269 | 3,29 | 1402 | 17,14 | 3588 | 43,87 | 566 | 6,92 | 430 | 5,26 | 596 | 7,29 | 467 | 5,71 | 8179 |
| MANGABEIRAS I | 325 | 3,83 | 525 | 6,19 | 254 | 2,99 | 1562 | 18,41 | 3687 | 43,45 | 596 | 7,02 | 461 | 5,43 | 646 | 7,61 | 429 | 5,06 | 8485 |
| MANGABEIRAS II | 745 | 6,35 | 1037 | 8,83 | 407 | 3,47 | 2242 | 19,10 | 5490 | 46,76 | 621 | 5,29 | 466 | 3,97 | 481 | 4,10 | 251 | 2,14 | 11740 |
| SANTA EFIGENIA | 280 | 3,45 | 414 | 5,11 | 263 | 3,24 | 1954 | 24,11 | 3016 | 37,21 | 521 | 6,43 | 419 | 5,17 | 679 | 8,38 | 559 | 6,90 | 8105 |
| SANTA MARIA | 364 | 4,83 | 604 | 8,02 | 238 | 3,16 | 1534 | 20,36 | 3389 | 44,99 | 465 | 6,17 | 322 | 4,27 | 385 | 5,11 | 232 | 3,08 | 7533 |
| SANTO ANTONIO | 334 | 4,01 | 455 | 5,47 | 221 | 2,65 | 1716 | 20,62 | 3873 | 46,53 | 489 | 5,87 | 356 | 4,28 | 458 | 5,50 | 422 | 5,07 | 8324 |
| SAO PEDRO | 372 | 4,29 | 620 | 7,16 | 300 | 3,46 | 1798 | 20,76 | 3697 | 42,68 | 459 | 5,30 | 382 | 4,41 | 593 | 6,85 | 441 | 5,09 | 8662 |
| SAVASSI | 225 | 3,25 | 292 | 4,21 | 265 | 3,82 | 1582 | 22,82 | 2747 | 39,63 | 413 | 5,96 | 319 | 4,60 | 598 | 8,63 | 490 | 7,07 | 6931 |
| SERRA | 330 | 4,42 | 497 | 6,65 | 219 | 2,93 | 1310 | 17,53 | 3294 | 44,07 | 505 | 6,76 | 344 | 4,60 | 553 | 7,40 | 422 | 5,65 | 7474 |
| SION | 306 | 4,71 | 494 | 7,60 | 231 | 3,55 | 1105 | 17,01 | 2907 | 44,74 | 384 | 5,91 | 305 | 4,69 | 424 | 6,53 | 342 | 5,26 | 6498 |
| VILA NOSSA SENHORA APARECIDA | 618 | 7,51 | 939 | 11,42 | 383 | 4,66 | 1697 | 20,63 | 3342 | 40,63 | 404 | 4,91 | 259 | 3,15 | 333 | 4,05 | 251 | 3,05 | 8226 |
| TOTAL | 8.256 | 5,32 | 12.772 | 8,23 | 5.739 | 3,70 | 32.474 | 20,93 | 64.485 | 41,55 | 8.574 | 5,52 | 6.484 | 4,18 | 9.476 | 6,11 | 6.927 | 4,46 | 155.187 |

Fonte: IBGE - Censo Demográfico 2010

2.3 Caracterização da população de acordo com o IVS-SMSA

Além dos dados gerais do IBGE, apresentamos também o Índice de Vulnerabilidade da Saúde (IVS), que utiliza a base do Censo 2010 para seu cálculo mais atual. O IVS é utilizado desde 1998 pela Secretaria Municipal de Saúde – SMSA de Belo Horizonte, e composto por seis indicadores organizados em duas dimensões: Saneamento (percentual de domicílios particulares permanentes com abastecimento de água, esgotamento sanitário e destino do lixo inadequado ou ausente) e Socioeconômica (razão de moradores por domicílio, percentual de pessoas analfabetas, de domicílios particulares com rendimento per capita até ½ salário mínimo, de pessoas de raça/cor parda, preta ou indígena e rendimento nominal mensal médio das pessoas responsáveis invertido). Uma vez que esse indicador agrega dados que permitem identificar as populações mais expostas a situações de desproteção social, ele foi incorporado no presente diagnóstico por serem dados relevantes para o planejamento das políticas sociais, como a Política de Assistência Social.

O IVS classifica os Setores Censitários (SC) em três níveis de risco: médio risco (SC com valores do IVS com ½ Desvio Padrão - DP em torno da média); baixo risco (SC com valores IVS inferiores ao IVS médio); elevado risco (SC acima do IVS médio até o limite de 1,5 DP acima da média); e muito elevado risco (SC com valores acima do IVS elevado).

TABELA 10: SETORES CENSITÁRIOS POR NÍVEL DE RISCO DE VULNERABILIDADE DA SAÚDE E POR TERRITÓRIO DE PROTEÇÃO SOCIOASSISTENCIAL

| Território de Proteção Socioassistencial | Nº de setores censitários com IVSaúde 2012 - Risco Baixo | % | Nº de setores censitários com IVSaúde 2012 - Risco Médio | % | Nº de setores censitários com IVSaúde 2012 - Risco Elevado | % | Nº de setores censitários com IVSaúde 2012 - Risco Muito Elevado | % | Nº de setores censitários com IVSaúde 2012 - Risco Não Avaliado | % | Total de setores censitários |
|--|--|--------------|--|-------------|--|-------------|--|-------------|---|-------------|------------------------------|
| ANCHIETA | 26 | 100,00 | 0 | 0,00 | 0 | 0,00 | 0 | 0,00 | 0 | 0,00 | 26 |
| BARRO PRETO | 26 | 92,86 | 1 | 3,57 | 0 | 0,00 | 0 | 0,00 | 1 | 3,57 | 28 |
| CENTRO | 27 | 90,00 | 1 | 3,33 | 0 | 0,00 | 0 | 0,00 | 2 | 6,67 | 30 |
| CIDADE JARDIM | 23 | 95,83 | 0 | 0,00 | 1 | 4,17 | 0 | 0,00 | 0 | 0,00 | 24 |
| CRAS VILA MARCOLA | 0 | 0,00 | 0 | 0,00 | 17 | 65,38 | 9 | 34,62 | 0 | 0,00 | 26 |
| CRAS VILA NOSSA SENHORA DE FAT | 0 | 0,00 | 0 | 0,00 | 10 | 41,67 | 14 | 58,33 | 0 | 0,00 | 24 |
| CRAS VILA SANTA RITA DE CASSIA | 2 | 9,52 | 0 | 0,00 | 6 | 28,57 | 12 | 57,14 | 1 | 4,76 | 21 |
| FUNCIONARIOS | 22 | 88,00 | 0 | 0,00 | 0 | 0,00 | 0 | 0,00 | 3 | 12,00 | 25 |
| LOURDES I | 24 | 100,00 | 0 | 0,00 | 0 | 0,00 | 0 | 0,00 | 0 | 0,00 | 24 |
| LOURDES II | 24 | 100,00 | 0 | 0,00 | 0 | 0,00 | 0 | 0,00 | 0 | 0,00 | 24 |
| MANGABEIRAS I | 26 | 89,66 | 2 | 6,90 | 1 | 3,45 | 0 | 0,00 | 0 | 0,00 | 29 |
| MANGABEIRAS II | 30 | 88,24 | 0 | 0,00 | 1 | 2,94 | 1 | 2,94 | 2 | 5,88 | 34 |
| SANTA EFIGENIA | 27 | 93,10 | 1 | 3,45 | 0 | 0,00 | 0 | 0,00 | 1 | 3,45 | 29 |
| SANTA MARIA | 22 | 78,57 | 0 | 0,00 | 3 | 10,71 | 1 | 3,57 | 2 | 7,14 | 28 |
| SANTO ANTONIO | 24 | 171,43 | 0 | 0,00 | 0 | 0,00 | 0 | 0,00 | 0 | 0,00 | 14 |
| SAO PEDRO | 27 | 93,10 | 0 | 0,00 | 1 | 3,45 | 1 | 3,45 | 0 | 0,00 | 29 |
| SAVASSI | 26 | 100,00 | 0 | 0,00 | 0 | 0,00 | 0 | 0,00 | 0 | 0,00 | 26 |
| SERRA | 21 | 100,00 | 0 | 0,00 | 0 | 0,00 | 0 | 0,00 | 0 | 0,00 | 21 |
| SION | 17 | 100,00 | 0 | 0,00 | 0 | 0,00 | 0 | 0,00 | 0 | 0,00 | 17 |
| VILA NOSSA SENHORA APARECIDA | 9 | 36,00 | 1 | 4,00 | 7 | 28,00 | 6 | 24,00 | 2 | 8,00 | 25 |
| TOTAL DA REGIONAL | 403 | 79,96 | 6 | 1,19 | 47 | 9,33 | 44 | 8,73 | 14 | 2,78 | 504 |

Fonte: IVS-SMSA 2012

2.4 Caracterização dos Indivíduos e das famílias cadastradas no CadÚnico beneficiárias do Programa Bolsa Família (PBF) e do Benefício de Prestação Continuada (BPC)

O Cadastro Único para Programas Sociais do Governo Federal (CadÚnico) é um instrumento que identifica e caracteriza as famílias de baixa renda, permitindo que o governo (federal, estadual e municipal) conheça melhor a realidade socioeconômica dessa população. Nele, são registradas informações como: características da residência, identificação de cada pessoa, escolaridade, situação de trabalho e renda, entre outras.

O CadÚnico tornou-se o principal instrumento do Estado brasileiro para a seleção e a inclusão de famílias de baixa renda em programas federais, sendo usado obrigatoriamente para a concessão do benefício do Programa Bolsa Família, entre outros. Por isso, tal cadastro funciona como uma porta de entrada para as famílias acessarem diversas políticas públicas e como estratégia fundamental de promoção de cidadania.

A base de dados do CadÚnico, tratada neste diagnóstico, conforme já mencionado, é referente ao mês de setembro de 2019 (mês de referência). Considerou-se a base de dados com todos os cadastros existentes, sem atualização, exceto para o quantitativo de pessoas e famílias em situação de rua, para os quais se considerou apenas os cadastros atualizados nos últimos 24 meses.

O Benefício de Prestação Continuada - BPC - é um benefício da Política de Assistência Social previsto na Constituição Federal de 1988 e instituído pela Lei Orgânica de Assistência Social - LOAS. Consiste na garantia de um salário mínimo mensal ao idoso acima de 65 anos ou ao cidadão com deficiência física, mental, intelectual ou sensorial de longo prazo, que o impossibilite de participar de forma plena e efetiva na sociedade, em igualdade de condições com as demais pessoas. Para ter direito ao benefício é necessário que a renda por pessoa do grupo familiar seja menor ou igual a 1/4 do salário-mínimo vigente.

Conforme o Protocolo de Gestão Integrada de Serviços, Benefícios e Transferências de Renda no âmbito do Sistema Único de Assistência Social, os beneficiários do BPC são público prioritário da Política de Assistência Social, sendo fundamental identificá-los, conhecê-los e mobilizá-los para o seu cadastramento e de suas famílias no CadÚnico, de forma a identificar e conhecer as necessidades socioassistenciais apresentadas e potencializar a participação dessas famílias nos programas, serviços e outros benefícios socioassistenciais.

É importante ressaltar que desde 2016, a partir do Decreto nº 8.805/2016, o cadastro dos beneficiários do BPC no CadÚnico se tornou obrigatório, o que impulsionou o crescimento do cadastramento desse público. Foi realizado o cadastro de 89% (34.814) das pessoas idosas e com deficiência no CadÚnico de 2017 a 2019, garantindo o acesso dessas pessoas ao Benefício de Prestação Continuada e fomentando o acesso à cidadania por meio desse importante cadastro. A base de out/2019 utilizada no presente diagnóstico apresentava 41.624 beneficiários do BPC (pessoas com deficiência e idosas). Destes, 10.226 não tiveram os seus números de identificação social (NIS) localizados na base do CadÚnico e 1.156 não tiveram seus endereços localizados

para o georreferenciamento, perfazendo um total de 11.381 (27,3%) beneficiários não computados nas tabelas apresentadas neste documento. Por fim, cabe ainda esclarecer que no número dos 30.243 beneficiários de BPC localizados, foram considerados os benefícios ativos e os suspensos, além dos benefícios de Renda Mensal Vitalícia (RMV)⁵. Apenas os benefícios cessados foram excluídos.

Foram consolidados dados de indivíduos e famílias cadastradas no CadÚnico, por regional e por territórios de proteção socioassistencial, levando em conta as seguintes variáveis:

- Para indivíduos cadastrados: sexo, faixa etária, raça-cor e grau de instrução;
- Para famílias cadastradas: faixa de renda (linhas de extrema pobreza e pobreza), características da família (com destaque para famílias monoparentais, em especial famílias chefiadas por mulheres, idosos ou pessoa com deficiência vivendo sozinhas, presença de pessoa com deficiência, idosos, crianças/adolescentes, população de rua, por serem compreendidas como variáveis que podem configurar maior vulnerabilidade).

Além disso, por meio do tratamento e do cruzamento da base de dados do CadÚnico com as bases de beneficiários do PBF e BPC, foram extraídas as seguintes informações:

- Número de famílias beneficiárias do Programa Bolsa Família;
- Número de famílias beneficiárias do Programa Bolsa Família em relação às famílias cadastradas no CadÚnico;
- Renda Familiar antes e após a transferência de renda considerando as linhas de pobreza e extrema pobreza;
- Número de famílias inscritas no CadÚnico como beneficiários do BPC;
- Número de famílias beneficiárias do Programa Bolsa Família que possuem membros beneficiários do BPC.

A partir da base de dados do BPC de outubro de 2019 foi consolidado neste diagnóstico:

- Número de indivíduos - idosos e pessoas com deficiências beneficiários do BPC - por espécie de benefício;
- Número de indivíduos inscritos no CadÚnico com beneficiários do BPC, por renda, sexo, raça e cor (cruzamento da base do BPC com o CadÚnico).

⁵ Os benefícios de RMV totalizam 1.051 beneficiários no município de BH (para o total dos 41.625 da base do BPC em outubro de 2019) e apenas 5 beneficiários para o total de 30.243, utilizados no georreferenciamento.

Tabela 11: FAMÍLIAS CADASTRADAS NO CADÚNICO E BENEFICIÁRIAS DO PBF POR REGIONAL

| Regional Administrativa | Total de famílias cadastradas no CadÚnico | Nº famílias beneficiárias do PBF | % de famílias cadastradas no CadÚnico que são beneficiárias do PBF |
|-------------------------|---|----------------------------------|--|
| Barreiro | 21818 | 7570 | 34,7 |
| Centro Sul | 15372 | 7234 | 47,1 |
| Leste | 14152 | 5097 | 36,0 |
| Nordeste | 17579 | 5038 | 28,7 |
| Noroeste | 15307 | 3722 | 24,3 |
| Norte | 21026 | 8630 | 41,0 |
| Oeste | 15779 | 3899 | 24,7 |
| Pampulha | 12608 | 3542 | 28,1 |
| Venda Nova | 20932 | 8291 | 39,6 |
| TOTAL | 154.573 | 53.023 | 34,3 |

Fonte: MINISTÉRIO DA CIDADANIA - CadÚnico (Set./2019) e Folha de Pagamento do PBF (Out./2019)

TABELA 12: FAMÍLIAS CADASTRADAS NO CADÚNICO E FAMÍLIAS BENEFICIÁRIAS DO PROGRAMA BOLSA FAMÍLIA POR TERRITÓRIO DE PROTEÇÃO SOCIOASSISTENCIAL ⁶

| Território de Proteção Socioassistencial | Total de famílias cadastradas no CadÚnico | Nº famílias beneficiárias do PBF | % |
|--|---|----------------------------------|--------------|
| ANCHIETA | 101 | 3 | 2,97 |
| BARRO PRETO | 146 | 18 | 12,33 |
| CENTRO | 3930 | 2370 | 60,31 |
| CIDADE JARDIM | 186 | 51 | 27,42 |
| CRAS VILA MARCOLA | 1625 | 749 | 46,09 |
| CRAS VILA NOSSA SENHORA DE FATIMA | 2022 | 966 | 47,77 |
| CRAS VILA SANTA RITA DE CASSIA | 1678 | 683 | 40,70 |
| FUNCIONARIOS | 135 | 21 | 15,56 |
| LOURDES I | 409 | 22 | 5,38 |
| LOURDES II | 43 | 5 | 11,63 |
| MANGABEIRAS I | 149 | 18 | 12,08 |
| MANGABEIRAS II | 219 | 87 | 39,73 |
| SANTA EFIGENIA | 2595 | 1571 | 60,54 |
| SANTA MARIA | 215 | 59 | 27,44 |
| SANTO ANTONIO | 106 | 15 | 14,15 |
| SAO PEDRO | 106 | 13 | 12,26 |
| SAVASSI | 169 | 12 | 7,10 |
| SERRA | 375 | 91 | 24,27 |
| SION | 61 | 5 | 8,20 |
| VILA NOSSA SENHORA APARECIDA | 1102 | 475 | 43,10 |
| TOTAL | 15.372 | 7.234 | 47,06 |

Fonte: MINISTÉRIO DA CIDADANIA - CadÚnico (Set./2019) e Folha de Pagamento do PBF (Out./2019)

⁶ Os dados da tabela acima se referem ao percentual de famílias cadastradas no CadÚnico e que são beneficiárias do PBF.

TABELA 13: DISTRIBUIÇÃO DE INDIVÍDUOS CADASTRADOS NO CADÚNICO POR SEXO E TERRITÓRIO DE PROTEÇÃO SOCIOASSISTENCIAL

| Território de Proteção Socioassistencial | Masculino | | Feminino | | Total |
|--|-----------|-------|----------|-------|-------|
| | N | % | N | % | |
| ANCHIETA | 67 | 39,64 | 102 | 60,36 | 169 |
| BARRO PRETO | 84 | 39,62 | 128 | 60,38 | 212 |
| CENTRO | 3356 | 79,21 | 881 | 20,79 | 4237 |
| CIDADE JARDIM | 193 | 40,21 | 287 | 59,79 | 480 |
| CRAS VILA MARCOLA | 1945 | 40,75 | 2828 | 59,25 | 4773 |
| CRAS VILA NOSSA SENHORA DE FATIMA | 2485 | 42,10 | 3417 | 57,90 | 5902 |
| CRAS VILA SANTA RITA DE CASSIA | 2168 | 42,56 | 2926 | 57,44 | 5094 |
| FUNCIONARIOS | 61 | 35,06 | 113 | 64,94 | 174 |
| LOURDES I | 222 | 41,26 | 316 | 58,74 | 538 |
| LOURDES II | 30 | 41,10 | 43 | 58,90 | 73 |
| MANGABEIRAS I | 139 | 43,71 | 179 | 56,29 | 318 |
| MANGABEIRAS II | 227 | 37,21 | 383 | 62,79 | 610 |
| SANTA EFIGENIA | 2337 | 80,59 | 563 | 19,41 | 2900 |
| SANTA MARIA | 218 | 40,30 | 323 | 59,70 | 541 |
| SANTO ANTONIO | 80 | 36,36 | 140 | 63,64 | 220 |
| SAO PEDRO | 83 | 41,71 | 116 | 58,29 | 199 |
| SAVASSI | 74 | 35,75 | 133 | 64,25 | 207 |
| SERRA | 403 | 42,47 | 546 | 57,53 | 949 |
| SION | 47 | 40,52 | 69 | 59,48 | 116 |
| VILA NOSSA SENHORA APARECIDA | 1275 | 40,87 | 1845 | 59,13 | 3120 |
| TOTAL | 15494 | 50,25 | 15338 | 49,75 | 30832 |

Fonte: **MINISTÉRIO DA CIDADANIA - CadÚnico (Set./2019)**

TABELA 14: DISTRIBUIÇÃO DE INDIVÍDUOS CADASTRADOS NO CADÚNICO POR FAIXA ETÁRIA E TERRITÓRIO DE PROTEÇÃO SOCIOASSISTENCIAL

| Território de Proteção Socioassistencial | 0 a 6 anos | | 7 a 15 anos | | 16 a 18 anos | | 19 a 29 anos | | 30 a 59 anos | | 60 anos ou mais | | Total | |
|--|------------|-------|-------------|-------|--------------|------|--------------|-------|--------------|-------|-----------------|-------|-------|--------|
| | N. | % | N. | % | N. | % | N. | % | N. | % | N. | % | N. | % |
| ANCHIETA | 5 | 2,96 | 11 | 6,51 | 5 | 2,96 | 30 | 17,75 | 52 | 30,77 | 66 | 39,05 | 169 | 0,55 |
| BARRO PRETO | 2 | 0,94 | 10 | 4,72 | 9 | 4,25 | 61 | 28,77 | 57 | 26,89 | 73 | 34,43 | 212 | 0,69 |
| CENTRO | 31 | 0,73 | 56 | 1,32 | 35 | 0,83 | 881 | 20,79 | 2772 | 65,42 | 462 | 10,90 | 4237 | 13,74 |
| CIDADE JARDIM | 71 | 14,79 | 73 | 15,21 | 23 | 4,79 | 91 | 18,96 | 129 | 26,88 | 93 | 19,38 | 480 | 1,56 |
| CRAS VILA MARCOLA | 859 | 18,00 | 904 | 18,94 | 294 | 6,16 | 964 | 20,20 | 1352 | 28,33 | 400 | 8,38 | 4773 | 15,48 |
| CRAS VILA NOSSA SENHORA DE FÁTIMA | 1079 | 18,28 | 1219 | 20,65 | 373 | 6,32 | 1166 | 19,76 | 1604 | 27,18 | 461 | 7,81 | 5902 | 19,14 |
| CRAS VILA SANTA RITA DE CASSIA | 796 | 15,63 | 1112 | 21,83 | 329 | 6,46 | 923 | 18,12 | 1545 | 30,33 | 389 | 7,64 | 5094 | 16,52 |
| FUNCIONARIOS | 6 | 3,45 | 12 | 6,90 | 7 | 4,02 | 86 | 49,43 | 30 | 17,24 | 33 | 18,97 | 174 | 0,56 |
| LOURDES I | 14 | 2,60 | 18 | 3,35 | 18 | 3,35 | 294 | 54,65 | 88 | 16,36 | 106 | 19,70 | 538 | 1,74 |
| LOURDES II | 2 | 2,74 | 5 | 6,85 | 0 | 0,00 | 14 | 19,18 | 15 | 20,55 | 37 | 50,68 | 73 | 0,24 |
| MANGABEIRAS I | 14 | 4,40 | 43 | 13,52 | 16 | 5,03 | 71 | 22,33 | 102 | 32,08 | 72 | 22,64 | 318 | 1,03 |
| MANGABEIRAS II | 115 | 18,85 | 136 | 22,30 | 37 | 6,07 | 98 | 16,07 | 153 | 25,08 | 71 | 11,64 | 610 | 1,98 |
| SANTA EFIGENIA | 61 | 2,10 | 76 | 2,62 | 36 | 1,24 | 672 | 23,17 | 1771 | 61,07 | 284 | 9,79 | 2900 | 9,41 |
| SANTA MARIA | 72 | 13,31 | 101 | 18,67 | 22 | 4,07 | 82 | 15,16 | 177 | 32,72 | 87 | 16,08 | 541 | 1,75 |
| SANTO ANTONIO | 20 | 9,09 | 27 | 12,27 | 7 | 3,18 | 38 | 17,27 | 68 | 30,91 | 60 | 27,27 | 220 | 0,71 |
| SAO PEDRO | 5 | 2,51 | 10 | 5,03 | 10 | 5,03 | 52 | 26,13 | 55 | 27,64 | 67 | 33,67 | 199 | 0,65 |
| SAVASSI | 2 | 0,97 | 6 | 2,90 | 1 | 0,48 | 125 | 60,39 | 34 | 16,43 | 39 | 18,84 | 207 | 0,67 |
| SERRA | 100 | 10,54 | 169 | 17,81 | 50 | 5,27 | 169 | 17,81 | 295 | 31,09 | 166 | 17,49 | 949 | 3,08 |
| SION | 4 | 3,45 | 12 | 10,34 | 2 | 1,72 | 11 | 9,48 | 32 | 27,59 | 55 | 47,41 | 116 | 0,38 |
| VILA NOSSA SENHORA APARECIDA | 468 | 15,00 | 664 | 21,28 | 164 | 5,26 | 613 | 19,65 | 948 | 30,38 | 263 | 8,43 | 3120 | 10,12 |
| TOTAL | 3726 | 12,08 | 4664 | 15,13 | 1438 | 4,66 | 6441 | 20,89 | 11279 | 36,58 | 3284 | 10,65 | 30832 | 100,00 |

Fonte: **MINISTÉRIO DA CIDADANIA - Cadastro Único (Set./2019)**

TABELA 15: DISTRIBUIÇÃO DE INDIVÍDUOS IDOSOS CADASTRADOS NO CADÚNICO POR FAIXA ETÁRIA E TERRITÓRIO DE PROTEÇÃO SOCIOASSISTENCIAL

| Território de Proteção Socioassistencial | 60 a 64 anos | | 65 a 69 anos | | 70 a 79 anos | | 80 anos ou mais | | Total | |
|--|--------------|-------|--------------|-------|--------------|-------|-----------------|-------|-------|--------|
| | N. | % | N. | % | N. | % | N. | % | N. | % |
| ANCHIETA | 10 | 15,15 | 13 | 19,70 | 28 | 42,42 | 15 | 22,73 | 66 | 2,01 |
| BARRO PRETO | 10 | 13,70 | 19 | 26,03 | 33 | 45,21 | 11 | 15,07 | 73 | 2,22 |
| CENTRO | 197 | 42,64 | 97 | 21,00 | 114 | 24,68 | 54 | 11,69 | 462 | 14,07 |
| CIDADE JARDIM | 19 | 20,43 | 17 | 18,28 | 40 | 43,01 | 17 | 18,28 | 93 | 2,83 |
| CRAS VILA MARCOLA | 111 | 27,75 | 96 | 24,00 | 135 | 33,75 | 58 | 14,50 | 400 | 12,18 |
| CRAS VILA NOSSA SENHORA DE FÁTIMA | 127 | 27,55 | 140 | 30,37 | 147 | 31,89 | 47 | 10,20 | 461 | 14,04 |
| CRAS VILA SANTA RITA DE CASSIA | 112 | 28,79 | 93 | 23,91 | 118 | 30,33 | 66 | 16,97 | 389 | 11,85 |
| FUNCIONARIOS | 5 | 15,15 | 7 | 21,21 | 8 | 24,24 | 13 | 39,39 | 33 | 1,00 |
| LOURDES I | 26 | 24,53 | 18 | 16,98 | 40 | 37,74 | 22 | 20,75 | 106 | 3,23 |
| LOURDES II | 3 | 8,11 | 6 | 16,22 | 17 | 45,95 | 11 | 29,73 | 37 | 1,13 |
| MANGABEIRAS I | 15 | 20,83 | 14 | 19,44 | 28 | 38,89 | 15 | 20,83 | 72 | 2,19 |
| MANGABEIRAS II | 12 | 16,90 | 19 | 26,76 | 31 | 43,66 | 9 | 12,68 | 71 | 2,16 |
| SANTA EFIGENIA | 125 | 44,01 | 64 | 22,54 | 60 | 21,13 | 35 | 12,32 | 284 | 8,65 |
| SANTA MARIA | 17 | 19,54 | 20 | 22,99 | 28 | 32,18 | 22 | 25,29 | 87 | 2,65 |
| SANTO ANTONIO | 9 | 15,00 | 7 | 11,67 | 30 | 50,00 | 14 | 23,33 | 60 | 1,83 |
| SAO PEDRO | 15 | 22,39 | 17 | 25,37 | 26 | 38,81 | 9 | 13,43 | 67 | 2,04 |
| SAVASSI | 9 | 23,08 | 6 | 15,38 | 17 | 43,59 | 7 | 17,95 | 39 | 1,19 |
| SERRA | 28 | 16,87 | 42 | 25,30 | 66 | 39,76 | 30 | 18,07 | 166 | 5,05 |
| SION | 6 | 10,91 | 11 | 20,00 | 21 | 38,18 | 17 | 30,91 | 55 | 1,67 |
| VILA NOSSA SENHORA APARECIDA | 71 | 27,00 | 71 | 27,00 | 89 | 33,84 | 32 | 12,17 | 263 | 8,01 |
| TOTAL | 927 | 28,23 | 777 | 23,66 | 1076 | 32,76 | 504 | 15,35 | 3284 | 100,00 |

Fonte: MINISTÉRIO DA CIDADANIA - CadÚnico (Set./2019)

TABELA 16: DISTRIBUIÇÃO DE INDIVÍDUOS CADASTRADOS NO CADÚNICO POR RAÇA-COR E TERRITÓRIO DE PROTEÇÃO SOCIOASSISTENCIAL

| Território de Proteção Socioassistencial | Pessoas por Cor ou Raça - População total | | | | | | | | | | | | |
|--|---|-------|-------|-------|----------|------|--------|-------|---------|------|---------------|------|-------|
| | Preta | | Parda | | Indígena | | Branca | | Amarela | | Não informada | | Total |
| | N. | % | N. | % | N. | % | N. | % | N. | % | N. | % | N. |
| ANCHIETA | 6 | 3,55 | 50 | 29,59 | 0 | 0,00 | 111 | 65,68 | 1 | 0,59 | 1 | 0,59 | 169 |
| BARRO PRETO | 17 | 8,02 | 61 | 28,77 | 1 | 0,47 | 130 | 61,32 | 3 | 1,42 | 0 | 0,00 | 212 |
| CENTRO | 884 | 20,86 | 2362 | 55,75 | 6 | 0,14 | 962 | 22,70 | 20 | 0,47 | 3 | 0,07 | 4237 |
| CIDADE JARDIM | 43 | 8,96 | 228 | 47,50 | 1 | 0,21 | 208 | 43,33 | 0 | 0,00 | 0 | 0,00 | 480 |
| CRAS VILA MARCOLA | 945 | 19,80 | 2868 | 60,09 | 4 | 0,08 | 924 | 19,36 | 24 | 0,50 | 8 | 0,17 | 4773 |
| CRAS VILA NOSSA SENHORA DE FATIMA | 1151 | 19,50 | 3532 | 59,84 | 0 | 0,00 | 1174 | 19,89 | 42 | 0,71 | 3 | 0,05 | 5902 |
| CRAS VILA SANTA RITA DE CASSIA | 1135 | 22,28 | 2925 | 57,42 | 2 | 0,04 | 1003 | 19,69 | 25 | 0,49 | 4 | 0,08 | 5094 |
| FUNCIONARIOS | 17 | 9,77 | 60 | 34,48 | 0 | 0,00 | 96 | 55,17 | 1 | 0,57 | 0 | 0,00 | 174 |
| LOURDES I | 42 | 7,81 | 188 | 34,94 | 3 | 0,56 | 297 | 55,20 | 8 | 1,49 | 0 | 0,00 | 538 |
| LOURDES II | 2 | 2,74 | 18 | 24,66 | 0 | 0,00 | 53 | 72,60 | 0 | 0,00 | 0 | 0,00 | 73 |
| MANGABEIRAS I | 34 | 10,69 | 113 | 35,53 | 0 | 0,00 | 167 | 52,52 | 2 | 0,63 | 2 | 0,63 | 318 |
| MANGABEIRAS II | 102 | 16,72 | 329 | 53,93 | 0 | 0,00 | 173 | 28,36 | 2 | 0,33 | 4 | 0,66 | 610 |
| SANTA EFIGENIA | 567 | 19,55 | 1603 | 55,28 | 3 | 0,10 | 704 | 24,28 | 21 | 0,72 | 2 | 0,07 | 2900 |
| SANTA MARIA | 77 | 14,23 | 280 | 51,76 | 1 | 0,18 | 179 | 33,09 | 4 | 0,74 | 0 | 0,00 | 541 |
| SANTO ANTONIO | 8 | 3,64 | 58 | 26,36 | 0 | 0,00 | 154 | 70,00 | 0 | 0,00 | 0 | 0,00 | 220 |
| SAO PEDRO | 5 | 2,51 | 79 | 39,70 | 0 | 0,00 | 111 | 55,78 | 3 | 1,51 | 1 | 0,50 | 199 |
| SAVASSI | 10 | 4,83 | 62 | 29,95 | 0 | 0,00 | 135 | 65,22 | 0 | 0,00 | 0 | 0,00 | 207 |
| SERRA | 150 | 15,81 | 446 | 47,00 | 2 | 0,21 | 347 | 36,56 | 3 | 0,32 | 1 | 0,11 | 949 |
| SION | 5 | 4,31 | 30 | 25,86 | 0 | 0,00 | 81 | 69,83 | 0 | 0,00 | 0 | 0,00 | 116 |
| VILA NOSSA SENHORA APARECIDA | 620 | 19,87 | 1797 | 57,60 | 1 | 0,03 | 680 | 21,79 | 21 | 0,67 | 1 | 0,03 | 3120 |
| TOTAL | 5820 | 18,88 | 17089 | 55,43 | 24 | 0,08 | 7689 | 24,94 | 180 | 0,58 | 30 | 0,10 | 30832 |

Fonte: MINISTÉRIO DA CIDADANIA - CadÚnico (Set./2019)

TABELA 17: DISTRIBUIÇÃO DE INDIVÍDUOS CADASTRADOS NO CADÚNICO POR GRAU DE INSTRUÇÃO E TERRITÓRIO DE PROTEÇÃO SOCIOASSISTENCIAL

| Território de Proteção Socioassistencial | População por Níveis de Instrução | | | | | | | | | | | | | | | |
|--|-----------------------------------|--------------|---|--------------|---|-------------|-------------------------------------|-------------|-----------------------------------|--------------|--|-------------|-------------------------------------|-------------|---------------|---------------|
| | Pessoas Sem Instrução | | Pessoas com ensino fundamental incompleto | | Pessoas com ensino fundamental completo | | Pessoas com ensino médio incompleto | | Pessoas com ensino médio completo | | Pessoas com ensino superior incompleto ou mais | | Pessoas com instrução não declarada | | Total | |
| | N. | % | N. | % | N. | % | N. | % | N. | % | N. | % | N. | % | N. | % |
| ANCHIETA | 13 | 7,69 | 22 | 13,02 | 10 | 5,92 | 6 | 3,55 | 58 | 34,32 | 57 | 33,73 | 3 | 1,78 | 169 | 0,55 |
| BARRO PRETO | 12 | 5,66 | 26 | 12,26 | 12 | 5,66 | 21 | 9,91 | 76 | 35,85 | 64 | 30,19 | 1 | 0,47 | 212 | 0,69 |
| CENTRO | 305 | 7,20 | 1954 | 46,12 | 521 | 12,30 | 386 | 9,11 | 770 | 18,17 | 279 | 6,58 | 22 | 0,52 | 4237 | 13,74 |
| CIDADE JARDIM | 77 | 16,04 | 146 | 30,42 | 36 | 7,50 | 26 | 5,42 | 92 | 19,17 | 54 | 11,25 | 49 | 10,21 | 480 | 1,56 |
| CRAS VILA MARCOLA | 977 | 20,47 | 1760 | 36,87 | 431 | 9,03 | 411 | 8,61 | 558 | 11,69 | 59 | 1,24 | 577 | 12,09 | 4773 | 15,48 |
| CRAS VILA NOSSA SENHORA DE FATIMA | 1298 | 21,99 | 2145 | 36,34 | 548 | 9,28 | 502 | 8,51 | 641 | 10,86 | 47 | 0,80 | 721 | 12,22 | 5902 | 19,14 |
| CRAS VILA SANTA RITA DE CASSIA | 1064 | 20,89 | 2051 | 40,26 | 493 | 9,68 | 403 | 7,91 | 525 | 10,31 | 67 | 1,32 | 491 | 9,64 | 5094 | 16,52 |
| FUNCIONARIOS | 12 | 6,90 | 29 | 16,67 | 12 | 6,90 | 3 | 1,72 | 53 | 30,46 | 62 | 35,63 | 3 | 1,72 | 174 | 0,56 |
| LOURDES I | 19 | 3,53 | 51 | 9,48 | 23 | 4,28 | 12 | 2,23 | 174 | 32,34 | 247 | 45,91 | 12 | 2,23 | 538 | 1,74 |
| LOURDES II | 4 | 5,48 | 13 | 17,81 | 8 | 10,96 | 2 | 2,74 | 18 | 24,66 | 27 | 36,99 | 1 | 1,37 | 73 | 0,24 |
| MANGABEIRAS I | 27 | 8,49 | 84 | 26,42 | 13 | 4,09 | 12 | 3,77 | 90 | 28,30 | 83 | 26,10 | 9 | 2,83 | 318 | 1,03 |
| MANGABEIRAS II | 125 | 20,49 | 211 | 34,59 | 56 | 9,18 | 32 | 5,25 | 83 | 13,61 | 23 | 3,77 | 80 | 13,11 | 610 | 1,98 |
| SANTA EFIGENIA | 223 | 7,69 | 1178 | 40,62 | 362 | 12,48 | 268 | 9,24 | 594 | 20,48 | 230 | 7,93 | 45 | 1,55 | 2900 | 9,41 |
| SANTA MARIA | 77 | 14,23 | 165 | 30,50 | 48 | 8,87 | 49 | 9,06 | 103 | 19,04 | 49 | 9,06 | 50 | 9,24 | 541 | 1,75 |
| SANTO ANTONIO | 28 | 12,73 | 46 | 20,91 | 11 | 5,00 | 9 | 4,09 | 45 | 20,45 | 70 | 31,82 | 11 | 5,00 | 220 | 0,71 |
| SAO PEDRO | 19 | 9,55 | 38 | 19,10 | 15 | 7,54 | 9 | 4,52 | 62 | 31,16 | 55 | 27,64 | 1 | 0,50 | 199 | 0,65 |
| SAVASSI | 8 | 3,86 | 20 | 9,66 | 6 | 2,90 | 7 | 3,38 | 62 | 29,95 | 102 | 49,28 | 2 | 0,97 | 207 | 0,67 |
| SERRA | 134 | 14,12 | 309 | 32,56 | 81 | 8,54 | 67 | 7,06 | 174 | 18,34 | 120 | 12,64 | 64 | 6,74 | 949 | 3,08 |
| SION | 10 | 8,62 | 27 | 23,28 | 10 | 8,62 | 6 | 5,17 | 35 | 30,17 | 25 | 21,55 | 3 | 2,59 | 116 | 0,38 |
| VILA NOSSA SENHORA APARECIDA | 599 | 19,20 | 1084 | 34,74 | 332 | 10,64 | 268 | 8,59 | 429 | 13,75 | 108 | 3,46 | 300 | 9,62 | 3120 | 10,12 |
| TOTAL | 5.031 | 16,32 | 11.359 | 36,84 | 3.028 | 9,82 | 2.499 | 8,11 | 4.642 | 15,06 | 1.828 | 5,93 | 2.445 | 7,93 | 30.832 | 100,00 |

Fonte: MINISTÉRIO DA CIDADANIA - Cadastro Único (Set./2019)

TABELA 18: FAMÍLIAS CADASTRADAS NO CADÚNICO EM QUE O RESPONSÁVEL FAMILIAR É DO SEXO FEMININO POR TERRITÓRIO DE PROTEÇÃO SOCIOASSISTENCIAL⁷

| Território de Proteção Socioassistencial | Total de famílias cadastradas no CadÚnico | Nº famílias cadastradas no CadÚnico com responsável do sexo feminino | % |
|--|---|--|-------|
| ANCHIETA | 101 | 64 | 63,37 |
| BARRO PRETO | 146 | 86 | 58,90 |
| CENTRO | 3930 | 724 | 18,42 |
| CIDADE JARDIM | 186 | 147 | 79,03 |
| CRAS VILA MARCOLA | 1625 | 1396 | 85,91 |
| CRAS VILA NOSSA SENHORA DE FATIMA | 2022 | 1736 | 85,86 |
| CRAS VILA SANTA RITA DE CASSIA | 1678 | 1440 | 85,82 |
| FUNCIONARIOS | 135 | 99 | 73,33 |
| LOURDES I | 409 | 249 | 60,88 |
| LOURDES II | 43 | 29 | 67,44 |
| MANGABEIRAS I | 149 | 100 | 67,11 |
| MANGABEIRAS II | 219 | 186 | 84,93 |
| SANTA EFIGENIA | 2595 | 418 | 16,11 |
| SANTA MARIA | 215 | 174 | 80,93 |
| SANTO ANTONIO | 106 | 77 | 72,64 |
| SAO PEDRO | 106 | 71 | 66,98 |
| SAVASSI | 169 | 112 | 66,27 |
| SERRA | 375 | 281 | 74,93 |
| SION | 61 | 47 | 77,05 |
| VILA NOSSA SENHORA APARECIDA | 1102 | 909 | 82,49 |
| TOTAL | 15.372 | 8.345 | 54,29 |

Fonte: MINISTÉRIO DA CIDADANIA - Cadastro Único (Set./2019)

⁷ O percentual da tabela acima se refere às famílias cadastradas no CadÚnico com responsável do sexo feminino em relação ao total de famílias cadastradas no CadÚnico.

TABELA 19: FAMÍLIAS MONOPARENTAIS COM RESPONSÁVEL FAMILIAR DO SEXO FEMININO POR TERRITÓRIO DE PROTEÇÃO SOCIOASSISTENCIAL⁸

| Território de Proteção Socioassistencial | Total de famílias cadastradas no CadÚnico | Nº famílias Monoparentais cadastradas no CadÚnico | % | Nº Famílias Monoparentais com responsável do sexo feminino | % |
|--|---|---|--------------|--|--------------|
| ANCHIETA | 101 | 85 | 84,16 | 55 | 54,46 |
| BARRO PRETO | 146 | 138 | 94,52 | 80 | 54,79 |
| CENTRO | 3930 | 3875 | 98,60 | 690 | 17,56 |
| CIDADE JARDIM | 186 | 146 | 78,49 | 117 | 62,90 |
| CRAS VILA MARCOLA | 1625 | 1185 | 72,92 | 1020 | 62,77 |
| CRAS VILA NOSSA SENHORA DE FATIMA | 2022 | 1484 | 73,39 | 1276 | 63,11 |
| CRAS VILA SANTA RITA DE CASSIA | 1678 | 1227 | 73,12 | 1055 | 62,87 |
| FUNCIONARIOS | 135 | 131 | 97,04 | 96 | 71,11 |
| LOURDES I | 409 | 383 | 93,64 | 232 | 56,72 |
| LOURDES II | 43 | 34 | 79,07 | 23 | 53,49 |
| MANGABEIRAS I | 149 | 123 | 82,55 | 79 | 53,02 |
| MANGABEIRAS II | 219 | 179 | 81,74 | 151 | 68,95 |
| SANTA EFIGENIA | 2595 | 2550 | 98,27 | 388 | 14,95 |
| SANTA MARIA | 215 | 164 | 76,28 | 132 | 61,40 |
| SANTO ANTONIO | 106 | 86 | 81,13 | 63 | 59,43 |
| SAO PEDRO | 106 | 88 | 83,02 | 54 | 50,94 |
| SAVASSI | 169 | 163 | 96,45 | 107 | 63,31 |
| SERRA | 375 | 280 | 74,67 | 215 | 57,33 |
| SION | 61 | 50 | 81,97 | 39 | 63,93 |
| VILA NOSSA SENHORA APARECIDA | 1102 | 813 | 73,77 | 669 | 60,71 |
| TOTAL | 15.372 | 13.184 | 85,77 | 6.541 | 42,55 |

Fonte: MINISTÉRIO DA CIDADANIA - Cadastro Único (Set./2019)

⁸Os percentuais se referem ao número de famílias monoparentais cadastradas no CADÚNICO e ao número de famílias monoparentais com responsável do sexo feminino em relação ao total de famílias cadastradas no CadÚnico.

TABELA 20: FAMÍLIA UNIPESSOAL CONSTITUÍDA POR PESSOA IDOSA, PESSOA COM DEFICIÊNCIA OU PESSOA IDOSA COM DEFICIÊNCIA CADASTRADAS NO CADÚNICO POR TERRITÓRIO DE PROTEÇÃO SOCIOASSISTENCIAL⁹

| Território de Proteção Socioassistencial | Total de famílias cadastradas no CadÚnico | Família unipessoal / Idoso | % | Família unipessoal / pessoa com deficiência | % | Família unipessoal / Idoso com deficiência | % |
|--|---|----------------------------|-------------|---|-------------|--|-------------|
| ANCHIETA | 101 | 24 | 23,76 | 10 | 9,90 | 6 | 5,94 |
| BARRO PRETO | 146 | 37 | 25,34 | 16 | 10,96 | 7 | 4,79 |
| CENTRO | 3930 | 350 | 8,91 | 442 | 11,25 | 81 | 2,06 |
| CIDADE JARDIM | 186 | 34 | 18,28 | 8 | 4,30 | 6 | 3,23 |
| CRAS VILA MARCOLA | 1625 | 117 | 7,20 | 70 | 4,31 | 27 | 1,66 |
| CRAS VILA NOSSA SENHORA DE FATIMA | 2022 | 149 | 7,37 | 91 | 4,50 | 33 | 1,63 |
| CRAS VILA SANTA RITA DE CASSIA | 1678 | 98 | 5,84 | 60 | 3,58 | 25 | 1,49 |
| FUNCIONARIOS | 135 | 15 | 11,11 | 7 | 5,19 | 4 | 2,96 |
| LOURDES I | 409 | 51 | 12,47 | 22 | 5,38 | 15 | 3,67 |
| LOURDES II | 43 | 15 | 34,88 | 3 | 6,98 | 3 | 6,98 |
| MANGABEIRAS I | 149 | 20 | 13,42 | 10 | 6,71 | 4 | 2,68 |
| MANGABEIRAS II | 219 | 29 | 13,24 | 10 | 4,57 | 7 | 3,20 |
| SANTA EFIGENIA | 2595 | 202 | 7,78 | 271 | 10,44 | 50 | 1,93 |
| SANTA MARIA | 215 | 27 | 12,56 | 15 | 6,98 | 7 | 3,26 |
| SANTO ANTONIO | 106 | 18 | 16,98 | 5 | 4,72 | 3 | 2,83 |
| SAO PEDRO | 106 | 20 | 18,87 | 5 | 4,72 | 3 | 2,83 |
| SAVASSI | 169 | 18 | 10,65 | 10 | 5,92 | 6 | 3,55 |
| SERRA | 375 | 59 | 15,73 | 22 | 5,87 | 17 | 4,53 |
| SION | 61 | 23 | 37,70 | 6 | 9,84 | 6 | 9,84 |
| VILA NOSSA SENHORA APARECIDA | 1102 | 82 | 7,44 | 54 | 4,90 | 26 | 2,36 |
| TOTAL | 15.372 | 1.388 | 9,03 | 1.137 | 7,40 | 336 | 2,19 |

Fonte: **MINISTÉRIO DA CIDADANIA - CadÚnico (Set./2019)**

⁹ As famílias indicadas na Tabela 20 se referem às pessoas idosas, pessoas com deficiência e pessoas idosas com deficiência que residem sozinhas. Para o Cadastro Único esses indivíduos são cadastrados como família e identificados como família unipessoal. Dessa forma, o número de famílias corresponde ao número de indivíduos. Os percentuais são relativos ao total de famílias cadastradas no CADÚNICO.

TABELA 21: DISTRIBUIÇÃO DAS FAMÍLIAS COM MEMBROS EM SITUAÇÃO DE VIDA NAS RUAS CADASTRADAS NO CADÚNICO POR TERRITÓRIO DE PROTEÇÃO SOCIOASSISTENCIAL¹⁰

| Território de Proteção Socioassistencial | Total de famílias cadastradas no CadÚnico | Total de famílias com membros em situação de vida nas ruas | % |
|--|---|--|--------------|
| ANCHIETA | 101 | 0 | 0,00 |
| BARRO PRETO | 146 | 3 | 2,05 |
| CENTRO | 3930 | 2510 | 63,87 |
| CIDADE JARDIM | 186 | 1 | 0,54 |
| CRAS VILA MARCOLA | 1625 | 5 | 0,31 |
| CRAS VILA NOSSA SENHORA DE FATIMA | 2022 | 7 | 0,35 |
| CRAS VILA SANTA RITA DE CASSIA | 1678 | 5 | 0,30 |
| FUNCIONARIOS | 135 | 1 | 0,74 |
| LOURDES I | 409 | 1 | 0,24 |
| LOURDES II | 43 | 5 | 11,63 |
| MANGABEIRAS I | 149 | 1 | 0,67 |
| MANGABEIRAS II | 219 | 2 | 0,91 |
| SANTA EFIGENIA | 2595 | 1496 | 57,65 |
| SANTA MARIA | 215 | 0 | 0,00 |
| SANTO ANTONIO | 106 | 0 | 0,00 |
| SAO PEDRO | 106 | 2 | 1,89 |
| SAVASSI | 169 | 1 | 0,59 |
| SERRA | 375 | 3 | 0,80 |
| SION | 61 | 0 | 0,00 |
| VILA NOSSA SENHORA APARECIDA | 1102 | 6 | 0,54 |
| TOTAL | 15.372 | 4.049 | 26,34 |

Fonte: MINISTÉRIO DA CIDADANIA - Cadastro Único (Set./2019)

¹⁰O percentual da tabela 21 se refere ao número de famílias com um ou mais membros em situação de vida nas ruas em relação ao total de famílias cadastradas no CadÚnico. Para o total de famílias com um ou mais membros em situação de vida nas ruas, foram considerados cadastros atualizados nos últimos 24 meses. Para o total de famílias cadastradas no CadÚnico foram considerados os cadastros sem atualização.

TABELA 22: DISTRIBUIÇÃO DE FAMÍLIAS UNIPESSEAIS CONSTITUÍDAS POR PESSOAS COM DEFICIÊNCIA, POR PESSOAS IDOSAS OU PESSOAS IDOSAS COM DEFICIÊNCIA EM SITUAÇÃO DE RUA CADASTRADAS NO CADÚNICO POR TERRITÓRIO DE PROTEÇÃO SOCIOASSISTENCIAL¹¹

| Território de Proteção Socioassistencial | Família unipessoal de pessoa com deficiência em situação de rua | % | Família unipessoal de idoso em situação de rua | % | Família unipessoal de idoso com deficiência em situação de rua | % |
|--|---|---------------|--|---------------|--|--------------|
| ANCHIETA | 0 | 0,00 | 0 | 0,00 | 0 | 0,00 |
| BARRO PRETO | 1 | 0,20 | 1 | 0,35 | 0 | 0,00 |
| CENTRO | 333 | 65,29 | 184 | 63,89 | 46 | 9,02 |
| CIDADE JARDIM | 0 | 0,00 | 0 | 0,00 | 0 | 0,00 |
| CRAS VILA MARCOLA | 2 | 0,39 | 0 | 0,00 | 0 | 0,00 |
| CRAS VILA NOSSA SENHORA DE FATIMA | 2 | 0,39 | 1 | 0,35 | 1 | 0,20 |
| CRAS VILA SANTA RITA DE CASSIA | 0 | 0,00 | 0 | 0,00 | 0 | 0,00 |
| FUNCIONARIOS | 0 | 0,00 | 0 | 0,00 | 0 | 0,00 |
| LOURDES I | 1 | 0,20 | 0 | 0,00 | 0 | 0,00 |
| LOURDES II | 0 | 0,00 | 1 | 0,35 | 0 | 0,00 |
| MANGABEIRAS I | 0 | 0,00 | 0 | 0,00 | 0 | 0,00 |
| MANGABEIRAS II | 0 | 0,00 | 0 | 0,00 | 0 | 0,00 |
| SANTA EFIGENIA | 169 | 33,14 | 99 | 34,38 | 19 | 3,73 |
| SANTA MARIA | 0 | 0,00 | 0 | 0,00 | 0 | 0,00 |
| SANTO ANTONIO | 0 | 0,00 | 0 | 0,00 | 0 | 0,00 |
| SAO PEDRO | 1 | 0,20 | 0 | 0,00 | 0 | 0,00 |
| SAVASSI | 0 | 0,00 | 0 | 0,00 | 0 | 0,00 |
| SERRA | 1 | 0,20 | 1 | 0,35 | 1 | 0,20 |
| SION | 0 | 0,00 | 0 | 0,00 | 0 | 0,00 |
| VILA NOSSA SENHORA APARECIDA | 0 | 0,00 | 1 | 0,35 | 0 | 0,00 |
| TOTAL | 510 | 100,00 | 288 | 100,00 | 67 | 13,14 |

Fonte: MINISTÉRIO DA CIDADANIA - CadÚnico (Set./2019)

¹¹Os dados indicados na Tabela 22 se referem aos indivíduos em situação de rua, aqui compreendidos como famílias unipessoais.

TABELA 23: NÚMERO DE FAMÍLIAS CADASTRADAS NO CADÚNICO QUE POSSUEM CRIANÇAS E ADOLESCENTES EM SUA COMPOSIÇÃO BENEFICIÁRIAS DO PROGRAMA BOLSA FAMÍLIA POR TERRITÓRIO DE PROTEÇÃO SOCIOASSISTENCIAL

| TERRITORIO | Famílias cadastradas no CadÚnico com criança e/ou adolescente | Famílias beneficiárias do PBF com criança e/ou adolescente | Famílias beneficiárias do PBF com até 3 crianças e/ou adolescentes | Famílias beneficiárias do PBF com mais de 3 crianças e/ou adolescentes |
|-----------------------------------|---|--|--|--|
| ANCHIETA | 13 | 0 | 0 | 0 |
| BARRO PRETO | 13 | 3 | 3 | 0 |
| CENTRO | 68 | 28 | 24 | 4 |
| CIDADE JARDIM | 91 | 42 | 39 | 3 |
| CRAS VILA MARCOLA | 1046 | 599 | 540 | 59 |
| CRAS VILA NOSSA SENHORA DE FATIMA | 1329 | 796 | 725 | 71 |
| CRAS VILA SANTA RITA DE CASSIA | 1140 | 581 | 527 | 54 |
| FUNCIONARIOS | 14 | 11 | 11 | 0 |
| LOURDES I | 26 | 7 | 7 | 0 |
| LOURDES II | 6 | 0 | 0 | 0 |
| MANGABEIRAS I | 49 | 11 | 10 | 1 |
| MANGABEIRAS II | 139 | 76 | 68 | 8 |
| SANTA EFIGENIA | 109 | 60 | 55 | 5 |
| SANTA MARIA | 110 | 49 | 46 | 3 |
| SANTO ANTONIO | 29 | 9 | 6 | 3 |
| SAO PEDRO | 14 | 6 | 6 | 0 |
| SAVASSI | 8 | 2 | 2 | 0 |
| SERRA | 169 | 67 | 61 | 6 |
| SION | 11 | 3 | 2 | 1 |
| VILA NOSSA SENHORA APARECIDA | 686 | 381 | 343 | 38 |
| Total | 5070 | 2731 | 2475 | 256 |

Fonte: MINISTÉRIO DA CIDADANIA - CadÚnico (Set./2019) e Folha de Pagamento do PBF (Out./2019)

TABELA 24: NÚMERO DE FAMILIAS CADASTRADAS NO CADÚNICO POR FAIXA DE RENDA E TERRITÓRIO DE PROTEÇÃO SOCIAL

| TERRITÓRIO DE PROTEÇÃO SOCIOASSISTENCIAL | Extrema pobreza: renda familiar per capita de 0 até R\$89,00 | | Pobreza: renda familiar per capita de R\$89 até R\$178,00 | | Renda familiar per capita de R\$ 178,01 até 1/2 salário mínimo | | Renda familiar per capita acima de 1/2 salário mínimo | | Total de Famílias Cadastradas no CadÚnico. | |
|--|--|--------------|---|-------------|--|--------------|---|--------------|--|---------------|
| | N. | % | N. | % | N. | % | N. | % | N. | % |
| ANCHIETA | 8 | 7,92 | 2 | 1,98 | 15 | 14,85 | 76 | 75,25 | 101 | 0,66 |
| BARRO PRETO | 25 | 17,12 | 2 | 1,37 | 30 | 20,55 | 89 | 60,96 | 146 | 0,95 |
| CENTRO | 3119 | 79,36 | 61 | 1,55 | 160 | 4,07 | 590 | 15,01 | 3930 | 25,57 |
| CIDADE JARDIM | 53 | 28,49 | 13 | 6,99 | 49 | 26,34 | 71 | 38,17 | 186 | 1,21 |
| CRAS VILA MARCOLA | 809 | 49,78 | 140 | 8,62 | 373 | 22,95 | 303 | 18,65 | 1625 | 10,57 |
| CRAS VILA NOSSA SENHORA DE FATIMA | 1007 | 49,80 | 201 | 9,94 | 463 | 22,90 | 351 | 17,36 | 2022 | 13,15 |
| CRAS VILA SANTA RITA DE CASSIA | 695 | 41,42 | 165 | 9,83 | 502 | 29,92 | 316 | 18,83 | 1678 | 10,92 |
| FUNCIONARIOS | 23 | 17,04 | 2 | 1,48 | 26 | 19,26 | 84 | 62,22 | 135 | 0,88 |
| LOURDES I | 29 | 7,09 | 11 | 2,69 | 68 | 16,63 | 301 | 73,59 | 409 | 2,66 |
| LOURDES II | 7 | 16,28 | 0 | 0,00 | 6 | 13,95 | 30 | 69,77 | 43 | 0,28 |
| MANGABEIRAS I | 20 | 13,42 | 6 | 4,03 | 39 | 26,17 | 84 | 56,38 | 149 | 0,97 |
| MANGABEIRAS II | 97 | 44,29 | 20 | 9,13 | 54 | 24,66 | 48 | 21,92 | 219 | 1,42 |
| SANTA EFIGENIA | 2026 | 78,07 | 38 | 1,46 | 112 | 4,32 | 419 | 16,15 | 2595 | 16,88 |
| SANTA MARIA | 63 | 29,30 | 18 | 8,37 | 54 | 25,12 | 80 | 37,21 | 215 | 1,40 |
| SANTO ANTONIO | 17 | 16,04 | 5 | 4,72 | 18 | 16,98 | 66 | 62,26 | 106 | 0,69 |
| SAO PEDRO | 16 | 15,09 | 5 | 4,72 | 29 | 27,36 | 56 | 52,83 | 106 | 0,69 |
| SAVASSI | 17 | 10,06 | 5 | 2,96 | 26 | 15,38 | 121 | 71,60 | 169 | 1,10 |
| SERRA | 96 | 25,60 | 20 | 5,33 | 98 | 26,13 | 161 | 42,93 | 375 | 2,44 |
| SION | 6 | 9,84 | 0 | 0,00 | 13 | 21,31 | 42 | 68,85 | 61 | 0,40 |
| VILA NOSSA SENHORA APARECIDA | 525 | 47,64 | 85 | 7,71 | 266 | 24,14 | 226 | 20,51 | 1102 | 7,17 |
| Total | 8658 | 56,32 | 799 | 5,20 | 2401 | 15,62 | 3514 | 22,86 | 15372 | 100,00 |

Fonte: MINISTÉRIO DA CIDADANIA - CadÚnico (Set./2019) e Folha de Pagamento do PBF (Out./2019)

TABELA 25: DISTRIBUIÇÃO DAS FAMÍLIAS BENEFICIARIAS DO BOLSA FAMÍLIA CADASTRADAS NO CADÚNICO POR FAIXA DE RENDA ANTERIOR À CONCESSÃO DO BENEFÍCIO POR TERRITÓRIO DE PROTEÇÃO SOCIOASSISTENCIAL

| TERRITÓRIO DE PROTEÇÃO SOCIOASSISTENCIAL | Extrema pobreza: renda familiar per capita de 0 até R\$89,00 | | Pobreza: renda familiar per capita de R\$89 até R\$178,00 | | Renda familiar per capita de R\$ 178,01 até 1/2 salário mínimo | | Renda familiar per capita acima de 1/2 salário mínimo | | Total de Famílias Beneficiárias do PBF | |
|--|--|--------|---|-------|--|------|---|------|--|--------|
| | N. | % | N. | % | N. | % | N. | % | N. | % |
| ANCHIETA | 3 | 100,00 | 0 | 0,00 | 0 | 0,00 | 0 | 0,00 | 3 | 0,04 |
| BARRO PRETO | 16 | 88,89 | 1 | 5,56 | 1 | 5,56 | 0 | 0,00 | 18 | 0,25 |
| CENTRO | 2341 | 98,78 | 18 | 0,76 | 11 | 0,46 | 0 | 0,00 | 2370 | 32,76 |
| CIDADE JARDIM | 41 | 80,39 | 7 | 13,73 | 3 | 5,88 | 0 | 0,00 | 51 | 0,71 |
| CRAS VILA MARCOLA | 636 | 84,91 | 90 | 12,02 | 23 | 3,07 | 0 | 0,00 | 749 | 10,35 |
| CRAS VILA NOSSA SENHORA DE FATIMA | 813 | 84,16 | 135 | 13,98 | 18 | 1,86 | 0 | 0,00 | 966 | 13,35 |
| CRAS VILA SANTA RITA DE CASSIA | 554 | 81,11 | 106 | 15,52 | 23 | 3,37 | 0 | 0,00 | 683 | 9,44 |
| FUNCIONARIOS | 20 | 95,24 | 1 | 4,76 | 0 | 0,00 | 0 | 0,00 | 21 | 0,29 |
| LOURDES I | 21 | 95,45 | 1 | 4,55 | 0 | 0,00 | 0 | 0,00 | 22 | 0,30 |
| LOURDES II | 5 | 100,00 | 0 | 0,00 | 0 | 0,00 | 0 | 0,00 | 5 | 0,07 |
| MANGABEIRAS I | 13 | 72,22 | 4 | 22,22 | 1 | 5,56 | 0 | 0,00 | 18 | 0,25 |
| MANGABEIRAS II | 73 | 83,91 | 11 | 12,64 | 3 | 3,45 | 0 | 0,00 | 87 | 1,20 |
| SANTA EFIGENIA | 1556 | 99,05 | 11 | 0,70 | 4 | 0,25 | 0 | 0,00 | 1571 | 21,72 |
| SANTA MARIA | 44 | 74,58 | 12 | 20,34 | 3 | 5,08 | 0 | 0,00 | 59 | 0,82 |
| SANTO ANTONIO | 13 | 86,67 | 2 | 13,33 | 0 | 0,00 | 0 | 0,00 | 15 | 0,21 |
| SAO PEDRO | 12 | 92,31 | 1 | 7,69 | 0 | 0,00 | 0 | 0,00 | 13 | 0,18 |
| SAVASSI | 10 | 83,33 | 2 | 16,67 | 0 | 0,00 | 0 | 0,00 | 12 | 0,17 |
| SERRA | 76 | 83,52 | 11 | 12,09 | 4 | 4,40 | 0 | 0,00 | 91 | 1,26 |
| SION | 5 | 100,00 | 0 | 0,00 | 0 | 0,00 | 0 | 0,00 | 5 | 0,07 |
| VILA NOSSA SENHORA APARECIDA | 411 | 86,53 | 55 | 11,58 | 9 | 1,89 | 0 | 0,00 | 475 | 6,57 |
| Total | 6663 | 92,11 | 468 | 6,47 | 103 | 1,42 | 0 | 0,00 | 7234 | 100,00 |

Fonte: MINISTÉRIO DA CIDADANIA - Cadastro Único (Set./2019) e Folha de Pagamento do PBF (Out./2019)

TABELA 26: DISTRIBUIÇÃO DAS FAMÍLIAS BENEFICIÁRIAS DO BOLSA FAMÍLIA CADASTRADAS NO CADÚNICO POR FAIXA DE RENDA POSTERIOR À CONCESSÃO DO BENEFÍCIO POR TERRITÓRIO DE PROTEÇÃO SOCIOASSISTENCIAL

| TERRITÓRIO DE PROTEÇÃO SOCIOASSISTENCIAL | Extrema pobreza: renda familiar per capita de 0 até R\$89,00 | | Pobreza: renda familiar per capita de R\$89 até R\$178,00 | | Renda familiar per capita de R\$ 178,01 até 1/2 salário mínimo | | Renda familiar per capita acima de 1/2 salário mínimo | | Total de Famílias Beneficiárias do PBF | |
|--|--|-------------|---|--------------|--|-------------|---|-------------|--|---------------|
| | N. | % | N. | % | N. | % | N. | % | N. | % |
| ANCHIETA | 0 | 0,00 | 3 | 100,00 | 0 | 0,00 | 0 | 0,00 | 3 | 0,04 |
| BARRO PRETO | 0 | 0,00 | 17 | 94,44 | 1 | 5,56 | 0 | 0,00 | 18 | 0,25 |
| CENTRO | 12 | 0,51 | 2331 | 98,35 | 26 | 1,10 | 1 | 0,04 | 2370 | 32,76 |
| CIDADE JARDIM | 1 | 1,96 | 46 | 90,20 | 4 | 7,84 | 0 | 0,00 | 51 | 0,71 |
| CRAS VILA MARCOLA | 40 | 5,34 | 657 | 87,72 | 50 | 6,68 | 2 | 0,27 | 749 | 10,35 |
| CRAS VILA NOSSA SENHORA DE FATIMA | 42 | 4,35 | 855 | 88,51 | 69 | 7,14 | 0 | 0,00 | 966 | 13,35 |
| CRAS VILA SANTA RITA DE CASSIA | 35 | 5,12 | 585 | 85,65 | 61 | 8,93 | 2 | 0,29 | 683 | 9,44 |
| FUNCIÓARIOS | 3 | 14,29 | 18 | 85,71 | 0 | 0,00 | 0 | 0,00 | 21 | 0,29 |
| LOURDES I | 3 | 13,64 | 18 | 81,82 | 1 | 4,55 | 0 | 0,00 | 22 | 0,30 |
| LOURDES II | 0 | 0,00 | 5 | 100,00 | 0 | 0,00 | 0 | 0,00 | 5 | 0,07 |
| MANGABEIRAS I | 1 | 5,56 | 14 | 77,78 | 2 | 11,11 | 1 | 5,56 | 18 | 0,25 |
| MANGABEIRAS II | 8 | 9,20 | 73 | 83,91 | 4 | 4,60 | 2 | 2,30 | 87 | 1,20 |
| SANTA EFIGENIA | 12 | 0,76 | 1547 | 98,47 | 11 | 0,70 | 1 | 0,06 | 1571 | 21,72 |
| SANTA MARIA | 3 | 5,08 | 50 | 84,75 | 5 | 8,47 | 1 | 1,69 | 59 | 0,82 |
| SANTO ANTONIO | 2 | 13,33 | 13 | 86,67 | 0 | 0,00 | 0 | 0,00 | 15 | 0,21 |
| SAO PEDRO | 1 | 7,69 | 12 | 92,31 | 0 | 0,00 | 0 | 0,00 | 13 | 0,18 |
| SAVASSI | 1 | 8,33 | 8 | 66,67 | 3 | 25,00 | 0 | 0,00 | 12 | 0,17 |
| SERRA | 4 | 4,40 | 78 | 85,71 | 9 | 9,89 | 0 | 0,00 | 91 | 1,26 |
| SION | 1 | 20,00 | 3 | 60,00 | 1 | 20,00 | 0 | 0,00 | 5 | 0,07 |
| VILA NOSSA SENHORA APARECIDA | 27 | 5,68 | 418 | 88,00 | 29 | 6,11 | 1 | 0,21 | 475 | 6,57 |
| Total | 196 | 2,71 | 6751 | 93,32 | 276 | 3,82 | 11 | 0,15 | 7234 | 100,00 |

Fonte: MINISTÉRIO DA CIDADANIA - CadÚnico (Set./2019) e Folha de Pagamento do PBF (Out./2019)

TABELA 27: NÚMERO DE FAMÍLIAS CADASTRADAS NO CADÚNICO QUE POSSUEM MEMBROS BENEFICIÁRIOS DO BPC POR TERRITÓRIO DE PROTEÇÃO SOCIOASSISTENCIAL

| TERRITORIO | Total de famílias cadastradas no Cadúnico | Número de famílias cadastradas no Cadúnico com Beneficiários do BPC | % |
|-----------------------------------|---|---|--------------|
| ANCHIETA | 101 | 28 | 27,72 |
| BARRO PRETO | 146 | 37 | 25,34 |
| CENTRO | 3930 | 164 | 4,17 |
| CIDADE JARDIM | 186 | 46 | 24,73 |
| CRAS VILA MARCOLA | 1625 | 216 | 13,29 |
| CRAS VILA NOSSA SENHORA DE FATIMA | 2022 | 287 | 14,19 |
| CRAS VILA SANTA RITA DE CASSIA | 1678 | 215 | 12,81 |
| FUNCIONARIOS | 135 | 13 | 9,63 |
| LOURDES I | 409 | 38 | 9,29 |
| LOURDES II | 43 | 17 | 39,53 |
| MANGABEIRAS I | 149 | 30 | 20,13 |
| MANGABEIRAS II | 219 | 37 | 16,89 |
| SANTA EFIGENIA | 2595 | 95 | 3,66 |
| SANTA MARIA | 215 | 51 | 23,72 |
| SANTO ANTONIO | 106 | 26 | 24,53 |
| SAO PEDRO | 106 | 26 | 24,53 |
| SAVASSI | 169 | 14 | 8,28 |
| SERRA | 375 | 68 | 18,13 |
| SION | 61 | 25 | 40,98 |
| VILA NOSSA SENHORA APARECIDA | 1102 | 140 | 12,70 |
| Total | 15372 | 1573 | 10,23 |

Fonte: MINISTÉRIO DA CIDADANIA - CadÚnico (Set./2019) e Cadastro de Beneficiários do BPC (Out./2019)

TABELA 28: NÚMERO DE FAMÍLIAS BENEFICIÁRIAS DO PROGRAMA BOLSA FAMÍLIA QUE POSSUEM MEMBROS BENEFICIÁRIOS DO BPC POR TERRITÓRIO DE PROTEÇÃO SOCIOASSISTENCIAL

| TERRITORIO | Nº Total de famílias beneficiárias do PBF | Número de famílias beneficiárias do PBF que possuem membros beneficiários do BPC | % |
|-----------------------------------|---|--|-------------|
| ANCHIETA | 3 | 0 | 0,00 |
| BARRO PRETO | 18 | 0 | 0,00 |
| CENTRO | 2370 | 1 | 0,04 |
| CIDADE JARDIM | 51 | 1 | 1,96 |
| CRAS VILA MARCOLA | 749 | 13 | 1,74 |
| CRAS VILA NOSSA SENHORA DE FATIMA | 966 | 17 | 1,76 |
| CRAS VILA SANTA RITA DE CASSIA | 683 | 9 | 1,32 |
| FUNCIONARIOS | 21 | 0 | 0,00 |
| LOURDES I | 22 | 0 | 0,00 |
| LOURDES II | 5 | 0 | 0,00 |
| MANGABEIRAS I | 18 | 0 | 0,00 |
| MANGABEIRAS II | 87 | 1 | 1,15 |
| SANTA EFIGENIA | 1571 | 4 | 0,25 |
| SANTA MARIA | 59 | 4 | 6,78 |
| SANTO ANTONIO | 15 | 0 | 0,00 |
| SAO PEDRO | 13 | 1 | 7,69 |
| SAVASSI | 12 | 0 | 0,00 |
| SERRA | 91 | 3 | 3,30 |
| SION | 5 | 0 | 0,00 |
| VILA NOSSA SENHORA APARECIDA | 475 | 9 | 1,89 |
| Total | 7234 | 63 | 0,87 |

Fonte: MINISTÉRIO DA CIDADANIA - Folha de Pagamento do PBF (Out./2019) e Cadastro de Beneficiários do BPC (Out./2019)

TABELA 29: NÚMERO DE INDIVÍDUOS BENEFICIÁRIOS DO BPC POR ESPÉCIE E POR TERRITÓRIO DE PROTEÇÃO SOCIOASSISTENCIAL¹²

| Território de Proteção Socioassistencial | Beneficiário BPC idoso | | Beneficiário BPC pessoa com deficiência | | TOTAL | % |
|--|------------------------|--------------|---|--------------|--------------|---------------|
| | N. | % | N | % | | |
| ANCHIETA | 9 | 29,03 | 22 | 70,97 | 31 | 1,87 |
| BARRO PRETO | 12 | 30,77 | 27 | 69,23 | 39 | 2,36 |
| CENTRO | 67 | 39,88 | 101 | 60,12 | 168 | 10,14 |
| CIDADE JARDIM | 14 | 28,57 | 35 | 71,43 | 49 | 2,96 |
| CRAS VILA MARCOLA | 134 | 58,77 | 94 | 41,23 | 228 | 13,77 |
| CRAS VILA NOSSA SENHORA DE FATIMA | 176 | 56,23 | 137 | 43,77 | 313 | 18,90 |
| CRAS VILA SANTA RITA DE CASSIA | 141 | 62,67 | 84 | 37,33 | 225 | 13,59 |
| FUNCIONARIOS | 1 | 7,69 | 12 | 92,31 | 13 | 0,79 |
| LOURDES I | 7 | 18,42 | 31 | 81,58 | 38 | 2,29 |
| LOURDES II | 2 | 10,53 | 17 | 89,47 | 19 | 1,15 |
| MANGABEIRAS I | 7 | 23,33 | 23 | 76,67 | 30 | 1,81 |
| MANGABEIRAS II | 8 | 21,05 | 30 | 78,95 | 38 | 2,29 |
| SANTA EFIGENIA | 58 | 60,42 | 38 | 39,58 | 96 | 5,80 |
| SANTA MARIA | 21 | 40,38 | 31 | 59,62 | 52 | 3,14 |
| SANTO ANTONIO | 3 | 11,11 | 24 | 88,89 | 27 | 1,63 |
| SAO PEDRO | 4 | 14,81 | 23 | 85,19 | 27 | 1,63 |
| SAVASSI | 2 | 12,50 | 14 | 87,50 | 16 | 0,97 |
| SERRA | 23 | 32,39 | 48 | 67,61 | 71 | 4,29 |
| SION | 6 | 23,08 | 20 | 76,92 | 26 | 1,57 |
| VILA NOSSA SENHORA APARECIDA | 93 | 62,00 | 57 | 38,00 | 150 | 9,06 |
| TOTAL | 788 | 47,58 | 868 | 52,42 | 1.656 | 100,00 |

Fonte: MINISTÉRIO DA CIDADANIA - CadÚnico (Set./2019) e Cadastro de Beneficiários do BPC (Out./2019)

¹²Os dados utilizados representam o somatório dos benefícios BPC (ativos e suspensos) e dos benefícios de Renda Mensal Vitalícia (RMV). Estão excluídos apenas os benefícios BPC cessados.

TABELA 30: DISTRIBUIÇÃO DE INDIVÍDUOS BENEFICIÁRIOS DO BPC POR SEXO E TERRITÓRIO DE PROTEÇÃO SOCIOASSISTENCIAL¹³

| Território de Proteção Socioassistencial | Masculino | | Feminino | | TOTAL |
|--|------------|-----------|------------|-----------|--------------|
| | N | % | N | % | |
| ANCHIETA | 11 | 35,5 | 20 | 64,5 | 31 |
| BARRO PRETO | 14 | 35,9 | 25 | 64,1 | 39 |
| CENTRO | 93 | 55,4 | 75 | 44,6 | 168 |
| CIDADE JARDIM | 17 | 34,7 | 32 | 65,3 | 49 |
| CRAS VILA MARCOLA | 96 | 42,1 | 132 | 57,9 | 228 |
| CRAS VILA NOSSA SENHORA DE FATIMA | 128 | 40,9 | 185 | 59,1 | 313 |
| CRAS VILA SANTA RITA DE CASSIA | 103 | 45,8 | 122 | 54,2 | 225 |
| FUNCIONARIOS | 5 | 38,5 | 8 | 61,5 | 13 |
| LOURDES I | 17 | 44,7 | 21 | 55,3 | 38 |
| LOURDES II | 7 | 36,8 | 12 | 63,2 | 19 |
| MANGABEIRAS I | 12 | 40,0 | 18 | 60,0 | 30 |
| MANGABEIRAS II | 9 | 23,7 | 29 | 76,3 | 38 |
| SANTA EFIGENIA | 53 | 55,2 | 43 | 44,8 | 96 |
| SANTA MARIA | 25 | 48,1 | 27 | 51,9 | 52 |
| SANTO ANTONIO | 8 | 29,6 | 19 | 70,4 | 27 |
| SAO PEDRO | 6 | 22,2 | 21 | 77,8 | 27 |
| SAVASSI | 8 | 50,0 | 8 | 50,0 | 16 |
| SERRA | 24 | 33,8 | 47 | 66,2 | 71 |
| SION | 8 | 30,8 | 18 | 69,2 | 26 |
| VILA NOSSA SENHORA APARECIDA | 72 | 48,0 | 78 | 52,0 | 150 |
| TOTAL | 716 | 43 | 940 | 57 | 1.656 |

Fonte: **MINISTÉRIO DA CIDADANIA - CadÚnico (Set./2019) e Cadastro de Beneficiários do BPC (Out./2019)**

¹³Os dados utilizados representam o somatório dos benefícios BPC (ativos e suspensos) e dos benefícios de Renda Mensal Vitalícia (RMV). Estão excluídos apenas os benefícios BPC cessados.

TABELA 31: DISTRIBUIÇÃO DE INDIVÍDUOS BENEFICIÁRIOS DO BPC POR FAIXA ETÁRIA E TERRITÓRIO DE PROTEÇÃO SOCIOASSISTENCIAL¹⁴

| Território de Proteção Socioassistencial | 0 a 6 anos | | 7 a 15 anos | | 16 a 18 anos | | 19 a 29 anos | | 30 a 59 anos | | 60 a 64 anos | | 65 a 69 anos | | 70 a 79 anos | | 80 anos ou mais | | TOTAL | % |
|--|------------|-------------|-------------|-------------|--------------|-------------|--------------|-------------|--------------|--------------|--------------|-------------|--------------|--------------|--------------|--------------|-----------------|--------------|--------------|---------------|
| | N. | % | N. | % | N. | % | N. | % | N. | % | N. | % | N. | % | N. | % | N. | % | | |
| ANCHIETA | 0 | 0,00 | 1 | 3,23 | 0 | 10,41 | 0 | 0,00 | 5 | 16,13 | 1 | 3,23 | 4 | 12,90 | 14 | 45,16 | 6 | 19,35 | 31 | 1,87 |
| BARRO PRETO | 1 | 2,56 | 0 | 0,00 | 0 | 0,00 | 0 | 0,00 | 9 | 23,08 | 0 | 0,00 | 8 | 20,51 | 16 | 41,03 | 5 | 12,82 | 39 | 2,36 |
| CENTRO | 1 | 0,60 | 1 | 0,60 | 0 | 0,35 | 7 | 4,17 | 46 | 27,38 | 10 | 5,95 | 30 | 17,86 | 53 | 31,55 | 20 | 11,90 | 168 | 10,14 |
| CIDADE JARDIM | 0 | 0,00 | 3 | 6,12 | 1 | 12,49 | 2 | 4,08 | 6 | 12,24 | 3 | 6,12 | 4 | 8,16 | 20 | 40,82 | 10 | 20,41 | 49 | 2,96 |
| CRAS VILA MARCOLA | 9 | 3,95 | 14 | 6,14 | 5 | 2,69 | 24 | 10,53 | 67 | 29,39 | 5 | 2,19 | 25 | 10,96 | 57 | 25,00 | 22 | 9,65 | 228 | 13,77 |
| CRAS VILA NOSSA SENHORA DE FÁTIMA | 14 | 4,47 | 25 | 7,99 | 5 | 2,55 | 30 | 9,58 | 82 | 26,20 | 8 | 2,56 | 52 | 16,61 | 72 | 23,00 | 25 | 7,99 | 313 | 18,90 |
| CRAS VILA SANTA RITA DE CASSIA | 10 | 4,44 | 24 | 10,67 | 10 | 4,74 | 20 | 8,89 | 60 | 26,67 | 9 | 4,00 | 24 | 10,67 | 45 | 20,00 | 23 | 10,22 | 225 | 13,59 |
| FUNCIONARIOS | 0 | 0,00 | 0 | 0,00 | 0 | 0,00 | 0 | 0,00 | 1 | 7,69 | 0 | 0,00 | 3 | 23,08 | 6 | 46,15 | 3 | 23,08 | 13 | 0,79 |
| LOURDES I | 0 | 0,00 | 0 | 0,00 | 0 | 0,00 | 0 | 0,00 | 6 | 15,79 | 0 | 0,00 | 2 | 5,26 | 22 | 57,89 | 8 | 21,05 | 38 | 2,29 |
| LOURDES II | 1 | 5,26 | 0 | 0,00 | 0 | 0,00 | 0 | 0,00 | 1 | 5,26 | 0 | 0,00 | 3 | 15,79 | 7 | 36,84 | 7 | 36,84 | 19 | 1,15 |
| MANGABEIRAS I | 0 | 0,00 | 0 | 0,00 | 0 | 0,00 | 0 | 0,00 | 4 | 13,33 | 2 | 6,67 | 4 | 13,33 | 14 | 46,67 | 6 | 20,00 | 30 | 1,81 |
| MANGABEIRAS II | 0 | 0,00 | 2 | 5,26 | 0 | 13,85 | 1 | 2,63 | 3 | 7,89 | 0 | 0,00 | 9 | 23,68 | 17 | 44,74 | 6 | 15,79 | 38 | 2,29 |
| SANTA EFIGENIA | 2 | 2,08 | 1 | 1,04 | 0 | 1,09 | 8 | 8,33 | 38 | 39,58 | 2 | 2,08 | 14 | 14,58 | 23 | 23,96 | 8 | 8,33 | 96 | 5,80 |
| SANTA MARIA | 0 | 0,00 | 4 | 7,69 | 2 | 14,79 | 2 | 3,85 | 10 | 19,23 | 1 | 1,92 | 12 | 23,08 | 11 | 21,15 | 10 | 19,23 | 52 | 3,14 |
| SANTO ANTONIO | 0 | 0,00 | 1 | 3,70 | 1 | 13,72 | 0 | 0,00 | 1 | 3,70 | 0 | 0,00 | 2 | 7,41 | 16 | 59,26 | 6 | 22,22 | 27 | 1,63 |
| SAO PEDRO | 0 | 0,00 | 0 | 0,00 | 0 | 0,00 | 1 | 3,70 | 2 | 7,41 | 1 | 3,70 | 6 | 22,22 | 11 | 40,74 | 6 | 22,22 | 27 | 1,63 |
| SAVASSI | 0 | 0,00 | 0 | 0,00 | 0 | 0,00 | 0 | 0,00 | 2 | 12,50 | 0 | 0,00 | 2 | 12,50 | 11 | 68,75 | 1 | 6,25 | 16 | 0,97 |
| SERRA | 2 | 2,82 | 2 | 2,82 | 0 | 3,97 | 2 | 2,82 | 12 | 16,90 | 2 | 2,82 | 10 | 14,08 | 27 | 38,03 | 14 | 19,72 | 71 | 4,29 |
| SION | 0 | 0,00 | 1 | 3,85 | 0 | 14,79 | 0 | 0,00 | 2 | 7,69 | 1 | 3,85 | 4 | 15,38 | 10 | 38,46 | 8 | 30,77 | 26 | 1,57 |
| VILA NOSSA SENHORA APARECIDA | 6 | 4,00 | 13 | 8,67 | 6 | 5,78 | 20 | 13,33 | 34 | 22,67 | 7 | 4,67 | 15 | 10,00 | 36 | 24,00 | 13 | 8,67 | 150 | 9,06 |
| TOTAL | 46 | 2,78 | 92 | 5,56 | 30 | 0,34 | 117 | 7,07 | 391 | 23,61 | 52 | 3,14 | 233 | 14,07 | 488 | 29,47 | 207 | 12,50 | 1.656 | 100,00 |

Fonte: MINISTÉRIO DA CIDADANIA - CadÚnico (Set./2019) e Cadastro de Beneficiários do BPC (Out./2019)

¹⁴Os dados utilizados representam o somatório dos benefícios BPC (ativos e suspensos) e dos benefícios de Renda Mensal Vitalícia (RMV). Estão excluídos apenas os benefícios BPC cessados.

TABELA 32: DISTRIBUIÇÃO DE INDIVÍDUOS BENEFICIÁRIOS DO BPC POR FAIXA DE RENDA FAMILIAR PER CAPITA E TERRITÓRIO DE PROTEÇÃO SOCIOASSISTENCIAL¹⁵

| Território de Proteção Socioassistencial | Extrema pobreza: renda familiar per capita de 0 até | | Pobreza: renda familiar per capita de R\$89 até R\$156,00 | | Renda familiar per capita de R\$ 178,01 até 1/2 salário | | Renda familiar per capita acima de 1/2 salário mínimo | | Total | |
|--|---|-------|---|------|---|-------|---|-------|-------|--------|
| | N. | % | N. | % | N. | % | N. | % | N. | % |
| ANCHIETA | 0 | 0,00 | 0 | 0,00 | 2 | 6,45 | 29 | 93,55 | 31 | 1,87 |
| BARRO PRETO | 1 | 2,56 | 0 | 0,00 | 8 | 20,51 | 30 | 76,92 | 39 | 2,36 |
| CENTRO | 12 | 7,14 | 0 | 0,00 | 10 | 5,95 | 146 | 86,90 | 168 | 10,14 |
| CIDADE JARDIM | 3 | 6,12 | 0 | 0,00 | 9 | 18,37 | 37 | 75,51 | 49 | 2,96 |
| CRAS VILA MARCOLA | 10 | 4,39 | 6 | 2,63 | 76 | 33,33 | 136 | 59,65 | 228 | 13,77 |
| CRAS VILA NOSSA SENHORA DE FA | 14 | 4,47 | 11 | 3,51 | 109 | 34,82 | 179 | 57,19 | 313 | 18,90 |
| CRAS VILA SANTA RITA DE CASSIA | 6 | 2,67 | 7 | 3,11 | 107 | 47,56 | 105 | 46,67 | 225 | 13,59 |
| FUNCIIONARIOS | 0 | 0,00 | 0 | 0,00 | 2 | 15,38 | 11 | 84,62 | 13 | 0,79 |
| LOURDES I | 0 | 0,00 | 1 | 2,63 | 4 | 10,53 | 33 | 86,84 | 38 | 2,29 |
| LOURDES II | 0 | 0,00 | 0 | 0,00 | 2 | 10,53 | 17 | 89,47 | 19 | 1,15 |
| MANGABEIRAS I | 0 | 0,00 | 0 | 0,00 | 5 | 16,67 | 25 | 83,33 | 30 | 1,81 |
| MANGABEIRAS II | 0 | 0,00 | 0 | 0,00 | 9 | 23,68 | 29 | 76,32 | 38 | 2,29 |
| SANTA EFIGENIA | 12 | 12,50 | 0 | 0,00 | 11 | 11,46 | 73 | 76,04 | 96 | 5,80 |
| SANTA MARIA | 3 | 5,77 | 0 | 0,00 | 14 | 26,92 | 35 | 67,31 | 52 | 3,14 |
| SANTO ANTONIO | 0 | 0,00 | 0 | 0,00 | 4 | 14,81 | 23 | 85,19 | 27 | 1,63 |
| SAO PEDRO | 1 | 3,70 | 0 | 0,00 | 5 | 18,52 | 21 | 77,78 | 27 | 1,63 |
| SAVASSI | 0 | 0,00 | 0 | 0,00 | 2 | 12,50 | 14 | 87,50 | 16 | 0,97 |
| SERRA | 1 | 1,41 | 0 | 0,00 | 19 | 26,76 | 51 | 71,83 | 71 | 4,29 |
| SION | 0 | 0,00 | 0 | 0,00 | 6 | 23,08 | 20 | 76,92 | 26 | 1,57 |
| VILA NOSSA SENHORA APARECIDA | 10 | 6,67 | 5 | 3,33 | 52 | 34,67 | 83 | 55,33 | 150 | 9,06 |
| Total | 73 | 4,41 | 30 | 1,81 | 456 | 27,54 | 1.097 | 66,24 | 1.656 | 100,00 |

Fonte: MINISTÉRIO DA CIDADANIA - CadÚnico (Set./2019) e Cadastro de Beneficiários do BPC (Out./2019)

¹⁵Os dados utilizados representam o somatório dos benefícios BPC (ativos e suspensos) e dos benefícios de Renda Mensal Vitalícia (RMV). Estão excluídos apenas os benefícios BPC cessados.

TABELA 33: DISTRIBUIÇÃO DE INDIVÍDUOS BENEFICIÁRIOS DO BPC POR COR OU RAÇA E TERRITÓRIO DE PROTEÇÃO SOCIOASSISTENCIAL¹⁶

| Território de Proteção Socioassistencial | Branca | | Preta | | Amarela | | Parda | | Indígena | | Não declarada | | TOTAL |
|--|--------|------|-------|------|---------|-----|-------|------|----------|-----|---------------|-----|-------|
| | N | % | N | % | N | % | N | % | N | % | N | % | |
| ANCHIETA | 19 | 61,3 | 2 | 6,5 | 0 | 0,0 | 10 | 32,3 | 0 | 0,0 | 0 | 0,0 | 31 |
| BARRO PRETO | 32 | 82,1 | 1 | 2,6 | 0 | 0,0 | 6 | 15,4 | 0 | 0,0 | 0 | 0,0 | 39 |
| CENTRO | 76 | 45,2 | 16 | 9,5 | 0 | 0,0 | 75 | 44,6 | 0 | 0,0 | 1 | 0,6 | 168 |
| CIDADE JARDIM | 32 | 65,3 | 3 | 6,1 | 0 | 0,0 | 14 | 28,6 | 0 | 0,0 | 0 | 0,0 | 49 |
| CRAS VILA MARCOLA | 59 | 25,9 | 37 | 16,2 | 1 | 0,4 | 131 | 57,5 | 0 | 0,0 | 0 | 0,0 | 228 |
| CRAS VILA NOSSA SENHORA DE FATIMA | 56 | 17,9 | 75 | 24,0 | 5 | 1,6 | 177 | 56,5 | 0 | 0,0 | 0 | 0,0 | 313 |
| CRAS VILA SANTA RITA DE CASSIA | 48 | 21,3 | 47 | 20,9 | 1 | 0,4 | 129 | 57,3 | 0 | 0,0 | 0 | 0,0 | 225 |
| FUNCIONARIOS | 9 | 69,2 | 1 | 7,7 | 0 | 0,0 | 3 | 23,1 | 0 | 0,0 | 0 | 0,0 | 13 |
| LOURDES I | 22 | 57,9 | 2 | 5,3 | 0 | 0,0 | 14 | 36,8 | 0 | 0,0 | 0 | 0,0 | 38 |
| LOURDES II | 11 | 57,9 | 1 | 5,3 | 0 | 0,0 | 7 | 36,8 | 0 | 0,0 | 0 | 0,0 | 19 |
| MANGABEIRAS I | 19 | 63,3 | 5 | 16,7 | 0 | 0,0 | 6 | 20,0 | 0 | 0,0 | 0 | 0,0 | 30 |
| MANGABEIRAS II | 22 | 57,9 | 2 | 5,3 | 0 | 0,0 | 14 | 36,8 | 0 | 0,0 | 0 | 0,0 | 38 |
| SANTA EFIGENIA | 39 | 40,6 | 14 | 14,6 | 0 | 0,0 | 43 | 44,8 | 0 | 0,0 | 0 | 0,0 | 96 |
| SANTA MARIA | 28 | 53,8 | 7 | 13,5 | 0 | 0,0 | 17 | 32,7 | 0 | 0,0 | 0 | 0,0 | 52 |
| SANTO ANTONIO | 23 | 85,2 | 0 | 0,0 | 0 | 0,0 | 4 | 14,8 | 0 | 0,0 | 0 | 0,0 | 27 |
| SAO PEDRO | 15 | 55,6 | 0 | 0,0 | 0 | 0,0 | 12 | 44,4 | 0 | 0,0 | 0 | 0,0 | 27 |
| SAVASSI | 12 | 75,0 | 0 | 0,0 | 0 | 0,0 | 4 | 25,0 | 0 | 0,0 | 0 | 0,0 | 16 |
| SERRA | 33 | 46,5 | 8 | 11,3 | 0 | 0,0 | 30 | 42,3 | 0 | 0,0 | 0 | 0,0 | 71 |
| SION | 23 | 88,5 | 0 | 0,0 | 0 | 0,0 | 3 | 11,5 | 0 | 0,0 | 0 | 0,0 | 26 |
| VILA NOSSA SENHORA APARECIDA | 45 | 30,0 | 34 | 22,7 | 0 | 0,0 | 71 | 47,3 | 0 | 0,0 | 0 | 0,0 | 150 |
| TOTAL | 623 | 37,6 | 255 | 15,4 | 7 | 0,4 | 770 | 46,5 | 0 | 0,0 | 1 | 0,1 | 1.656 |

Fonte: MINISTÉRIO DA CIDADANIA - Cadastro Único (Set./2019) e Cadastro de Beneficiários do BPC (Out./2019)

¹⁶Os dados utilizados representam o somatório dos benefícios BPC (ativos e suspensos) e dos benefícios de Renda Mensal Vitalícia (RMV). Estão excluídos apenas os benefícios BPC cessados.