



**PREFEITURA
BELO HORIZONTE**

SECRETARIA DE ASSISTÊNCIA SOCIAL, SEGURANÇA ALIMENTAR E CIDADANIA
SUBSECRETARIA DE ASSISTÊNCIA SOCIAL
DIRETORIA DE GESTÃO DO SUAS
GERÊNCIA DE VIGILÂNCIA SOCIOASSISTENCIAL

**DIAGNÓSTICO GEORREFERENCIADO DO SISTEMA ÚNICO DE
ASSISTÊNCIA SOCIAL DA
REGIONAL NOROESTE**
(Primeira parte)

Caracterização da população do município no território da regional

Belo Horizonte, abril de 2020.

Ficha Técnica

Prefeito de Belo Horizonte | Alexandre Kalil

Secretária Municipal de Assistência Social, Segurança Alimentar e Cidadania | Maíra da Cunha Pinto Colares

Subsecretário de Assistência Social | José Ferreira da Crus

Subsecretaria de Assistência Social

Diretora de Gestão do SUAS | Isabela de Vasconcelos Teixeira

Gerente de Vigilância Socioassistencial | Kátia Rochael Rodrigues

Coordenadora de Informação | Aline Michelle Ellen Oliveira

Coordenador de Monitoramento e Avaliação | Alisson Pires Cirilo da Silva

Coordenador de Estudos Territoriais e Geoprocessamento | Jackson Jessé Nonato Pires

Luciana Aparecida Teixeira

Analista de Políticas Públicas

Roberto Vitoi Drumond

Analista de Políticas Públicas

Vanessa Cambraia Esteves

Analista de Políticas Públicas

Verônica de Araújo Nunes

Analista de Políticas Públicas

Daiane Tavares Medeiros

Agente Executiva Governamental

Meyre Marques Evangelista

Agente Executiva Governamental

Raffaello Magni

Agente Executivo Governamental

Deborah Faria Alves Costa

Estagiária de Psicologia

Gabriel Eduardo de Sales

Estagiário de Ciências Sociais

Ludmila Beatriz Martins de Freitas

Estagiária de Ciências Sociais

Rafaela Cristina Aparecida Ventura de Souza

Estagiária de Gestão Pública

Rhariane Ferreira

Estagiária de Geografia

LISTA DE SIGLAS

BPC	Benefício de Prestação Continuada
CadÚnico	Cadastro Único para Programas Sociais do Governo Federal
PBF	Programa Bolsa Família
CECAD	Consulta Seleção e Extração de Informações do CADÚNICO
COMVISO	Comissão de Vigilância Socioassistencial
CRAS	Centro de Referência de Assistência Social
DP	Desvio Padrão
IBGE	Instituto Brasileiro de Geografia e Estatística
IVS	Índice de Vulnerabilidade da Saúde
MDS	Ministério do Desenvolvimento Social
PPAG	Plano Plurianual de Ação Governamental (PPAG)
RMA	Registro Mensal de Atendimentos
SC	Setor Censitário
SIGPS	Sistema de Informação e Gestão das Políticas Sociais
SMSA	Secretaria Municipal de Saúde
SUAS	Sistema Único de Assistência Social

LISTA DE TABELAS

TABELA 1: REGIONAIS ADMINISTRATIVAS POR TERRITÓRIOS DE PROTEÇÃO SOCIOASSISTENCIAL	10
TABELA 2: DISTRIBUIÇÃO DA POPULAÇÃO DO CENSO IBGE 2010 POR REGIONAL	13
TABELA 3: NÚMERO DE DOMICÍLIOS E POPULAÇÃO TOTAL POR TERRITÓRIO DE PROTEÇÃO SOCIOASSISTENCIAL	14
TABELA 4: RENDIMENTO NOMINAL MENSAL DOMICILIAR PER CAPITA POR TERRITÓRIO DE PROTEÇÃO SOCIOASSISTENCIAL	15
TABELA 5: DISTRIBUIÇÃO DE INDIVÍDUOS POR RAÇA/COR E POR TERRITÓRIO DE PROTEÇÃO SOCIOASSISTENCIAL	16
TABELA 6: DISTRIBUIÇÃO DE INDIVÍDUOS POR SEXO E POR TERRITÓRIO DE PROTEÇÃO SOCIOASSISTENCIAL	17
TABELA 7: DISTRIBUIÇÃO DE INDIVÍDUOS POR SEXO, RAÇA/COR E POR TERRITÓRIO DE PROTEÇÃO SOCIOASSISTENCIAL	18
TABELA 8: DISTRIBUIÇÃO DA POPULAÇÃO MASCULINA POR FAIXA ETÁRIA E TERRITÓRIO DE PROTEÇÃO SOCIOASSISTENCIAL	19
TABELA 9: DISTRIBUIÇÃO DA POPULAÇÃO FEMININA POR FAIXA ETÁRIA E TERRITÓRIO DE PROTEÇÃO SOCIOASSISTENCIAL	20
TABELA 10: SETORES CENSITÁRIOS POR NÍVEL DE RISCO DE VULNERABILIDADE DA SAÚDE E POR TERRITÓRIO DE PROTEÇÃO SOCIOASSISTENCIAL.....	22
TABELA 11: FAMÍLIAS CADASTRADAS NO CADÚNICO E BENEFICIÁRIAS DO PBF POR REGIONAL	24
TABELA 12: FAMÍLIAS CADASTRADAS NO CADÚNICO E FAMÍLIAS BENEFICIÁRIAS DO PROGRAMA BOLSA FAMÍLIA POR TERRITÓRIO DE PROTEÇÃO SOCIOASSISTENCIAL	25
TABELA 13: DISTRIBUIÇÃO DE INDIVÍDUOS CADASTRADOS NO CADÚNICO POR SEXO E TERRITÓRIO DE PROTEÇÃO SOCIOASSISTENCIAL.....	26
TABELA 14: DISTRIBUIÇÃO DE INDIVÍDUOS CADASTRADOS NO CADÚNICO POR FAIXA ETÁRIA E TERRITÓRIO DE PROTEÇÃO SOCIOASSISTENCIAL.....	27
TABELA 15: DISTRIBUIÇÃO DE INDIVÍDUOS IDOSOS CADASTRADOS NO CADÚNICO POR FAIXA ETÁRIA E TERRITÓRIO DE PROTEÇÃO SOCIOASSISTENCIAL	28
TABELA 16: DISTRIBUIÇÃO DE INDIVÍDUOS CADASTRADOS NO CADÚNICO POR RAÇA-COR E TERRITÓRIO DE PROTEÇÃO SOCIOASSISTENCIAL.....	29
TABELA 17: DISTRIBUIÇÃO DE INDIVÍDUOS CADASTRADOS NO CADÚNICO POR GRAU DE INSTRUÇÃO E TERRITÓRIO DE PROTEÇÃO SOCIOASSISTENCIAL.....	30
TABELA 18: FAMÍLIAS CADASTRADAS NO CADÚNICO EM QUE O RESPONSÁVEL FAMILIAR É DO SEXO FEMININO POR TERRITÓRIO DE PROTEÇÃO SOCIOASSISTENCIAL.....	31
TABELA 19: FAMÍLIAS MONOPARENTAIS COM RESPONSÁVEL FAMILIAR DO SEXO FEMININO POR TERRITÓRIO DE PROTEÇÃO SOCIOASSISTENCIAL.....	32
TABELA 20: FAMÍLIA UNIPESSOAL CONSTITUÍDA POR PESSOA IDOSA, PESSOA COM DEFICIÊNCIA OU PESSOA IDOSA COM DEFICIÊNCIA CADASTRADAS NO CADÚNICO POR TERRITÓRIO DE PROTEÇÃO SOCIOASSISTENCIAL.....	33
TABELA 21: DISTRIBUIÇÃO DAS FAMÍLIAS COM MEMBROS EM SITUAÇÃO DE VIDA NAS RUAS CADASTRADAS NO CADÚNICO POR TERRITÓRIO DE PROTEÇÃO SOCIOASSISTENCIAL	34
TABELA 22: DISTRIBUIÇÃO DE FAMÍLIAS UNIPESSOAIS CONSTITUÍDAS POR PESSOAS COM DEFICIÊNCIA, POR PESSOAS IDOSAS OU PESSOAS IDOSAS COM DEFICIÊNCIA EM SITUAÇÃO DE RUA CADASTRADAS NO CADÚNICO POR TERRITÓRIO DE PROTEÇÃO SOCIOASSISTENCIAL	35
TABELA 23: NÚMERO DE FAMÍLIAS CADASTRADAS NO CADÚNICO QUE POSSUEM CRIANÇAS E ADOLESCENTES EM SUA COMPOSIÇÃO BENEFICIÁRIAS DO	36

TABELA 24: NÚMERO DE FAMILIAS CADASTRADAS NO CADÚNICO POR FAIXA DE RENDA E TERRITÓRIO DE PROTEÇÃO SOCIAL.....	37
TABELA 25: DISTRIBUIÇÃO DAS FAMÍLIAS BENEFICIARIAS DO BOLSA FAMÍLIA CADASTRADAS NO CADÚNICO POR FAIXA DE RENDA ANTERIOR À CONCESSÃO DO BENEFICIO POR TERRITÓRIO DE PROTEÇÃO SOCIOASSISTENCIAL	38
TABELA 26: DISTRIBUIÇÃO DAS FAMÍLIAS BENEFICIARIAS DO BOLSA FAMÍLIA CADASTRADAS NO CADÚNICO POR FAIXA DE RENDA POSTERIOR À CONCESSÃO DO BENEFICIO POR TERRITÓRIO DE PROTEÇÃO SOCIOASSISTENCIAL.....	39
TABELA 27: NÚMERO DE FAMÍLIAS CADASTRADAS NO CADÚNICO QUE POSSUEM MEMBROS BENEFICIÁRIOS DO BPC POR TERRITÓRIO DE PROTEÇÃO SOCIOASSISTENCIAL	40
TABELA 28: NÚMERO DE FAMÍLIAS BENEFICIÁRIAS DO PROGRAMA BOLSA FAMÍLIA QUE POSSUEM MEMBROS BENEFICIÁRIOS DO BPC POR TERRITÓRIO DE PROTEÇÃO SOCIOASSISTENCIAL	41
TABELA 29: NÚMERO DE PESSOAS BENEFICIÁRIAS DO BPC POR ESPÉCIE E POR TERRITÓRIO DE PROTEÇÃO SOCIOASSISTENCIAL	42
TABELA 30: DISTRIBUIÇÃO DOS INDIVÍDUOS BENEFICIÁRIOS DO BPC POR SEXO E TERRITÓRIO DE PROTEÇÃO SOCIOASSISTENCIAL	43
TABELA 31: DISTRIBUIÇÃO DOS INDIVÍDUOS BENEFICIÁRIOS DO BPC POR FAIXA ETÁRIA E TERRITÓRIO DE PROTEÇÃO SOCIOASSISTENCIAL.....	44
TABELA 32: DISTRIBUIÇÃO DOS INDIVÍDUOS BENEFICIÁRIOS DO BPC POR FAIXA DE RENDA FAMILIAR PER CAPITA E TERRITÓRIO DE PROTEÇÃO SOCIOASSISTENCIAL	45
TABELA 33: DISTRIBUIÇÃO DOS INDIVÍDUOS BENEFICIÁRIOS DO BPC POR COR OU RAÇA E TERRITÓRIO DE PROTEÇÃO SOCIOASSISTENCIAL.....	46

SUMÁRIO

INTRODUÇÃO	7
Capítulo 1: OBJETIVOS E METODOLOGIA DO DIAGNÓSTICO GEORREFERENCIADO.....	8
1.1. Objetivo Geral	8
1.2. Objetivos Específicos.....	8
1.3 Metodologia	8
Capítulo 2: CARACTERIZAÇÃO DA POPULAÇÃO	9
2.1. Territórios de Proteção Socioassistencial	10
2.2. Dados sociodemográficos do Censo IBGE 2010	13
2.3 Caracterização da população de acordo com o IVS-SMSA	21
2.4 Caracterização dos indivíduos e das famílias cadastradas no CadÚnico, beneficiárias do PBF e do BPC.....	23

INTRODUÇÃO

O Diagnóstico Georreferenciado do Sistema Único de Assistência Social da Regional Noroeste, em conjunto com os diagnósticos das demais regionais, compõe um dos objetivos e entregas prioritárias da Gerência de Vigilância Socioassistencial (GVISO) integrante da Diretoria de Gestão do SUAS (DGAS), estabelecidos pelo Planejamento da Subsecretária de Assistência Social (SUASS) de 2019. A produção de nove diagnósticos regionais subsidiará o planejamento territorial das unidades e serviços socioassistenciais em 2020.

Estruturado em quatro capítulos, este diagnóstico é composto por: Capítulo 1, que apresenta os seus objetivos geral e específicos e a metodologia de trabalho; Capítulo 2, que aborda a caracterização da população do município, organizada a partir dos territórios de abrangência do SUAS-BH, utilizando bases de dados do Censo 2010 do Instituto Brasileiro de Geografia e Estatística – (IBGE), do Cadastro Único dos Programas Sociais (CadÚnico) e do Cadastro do Benefício de Prestação Continuada (BPC) sendo que, para o CadÚnico, tomou-se como referência a base do mês de setembro de 2019, para o BPC e para o Programa Bolsa Família (PBF) a base do mês de outubro de 2019; e o Capítulo 3, que traz informações sobre as ofertas dos serviços e benefícios socioassistenciais do SUAS-BH, utilizando a base de dados do Sistema de Informação e Gestão das Políticas Sociais (SIGPS) e indicadores consolidados no Sistema de Registro Mensal de Atendimentos – (RMA), referentes ao período de janeiro a dezembro de 2019.

A primeira parte da entrega do diagnóstico da Regional Noroeste, materializada neste documento, compreende a caracterização da população do município no território da regional. A segunda parte, a ser apresentada posteriormente, trará as informações sobre as ofertas dos serviços e benefícios socioassistenciais do SUAS-BH.

Entende-se que a consolidação dos dados sobre o público e sobre as ofertas do SUAS-BH, provenientes de várias fontes dos sistemas de informação disponíveis - federal e municipal - e apresentados de forma desagregada e georreferenciada em níveis regional e intrarregional, pode favorecer o acesso aos indicadores imprescindíveis para localizar, retratar e qualificar a população do município, os públicos prioritários para alcance pelo SUAS, os fatores de vulnerabilidade e riscos social e pessoal e capacidade protetiva presentes nos territórios, bem como a análise sistemática do desempenho dos serviços, programas, projetos e benefícios ofertados no SUAS- BH.

Com esta perspectiva, as informações geradas neste diagnóstico também subsidiarão a elaboração processual do Sistema de Monitoramento & Avaliação do SUAS- BH, de forma articulada ao trabalho das Comissões de Vigilância Socioassistencial (COMVISOs), instituídas pela PORTARIA SMASAC Nº 201/2019, no âmbito da execução do Plano de Ação de Reestruturação da Vigilância Socioassistencial do SUAS-BH.

Capítulo 1: OBJETIVOS E METODOLOGIA DO DIAGNÓSTICO GEORREFERENCIADO

1.1. Objetivo Geral

Consolidar dados populacionais territorializados concernentes às vulnerabilidades, riscos sociais e indícios de violações de direitos e às ofertas das unidades e dos serviços, programas, projetos e benefícios socioassistenciais presentes na Regional para subsidiar o planejamento territorial das unidades, serviços, programas, projetos e benefícios socioassistenciais do SUAS-BH, bem como para subsidiar o processo de implantação gradual do Sistema de M&A do SUAS-BH em 2020.

1.2. Objetivos Específicos

1 - Gerar informações consolidadas, estruturadas e georreferenciadas sobre as situações de desproteção social e sobre as capacidades protetivas, em escala territorial regional e intraregional (territórios de proteção socioassistencial);

2 - Subsidiar o planejamento territorial, visando ao aprimoramento da organização da oferta das unidades, serviços, programas, projetos e benefícios socioassistenciais na regional em 2020;

3 – Subsidiar a atuação das COMVISOs contribuindo para a circularidade de dados, informações e conhecimentos sobre o território regional;

4- Contribuir para a implantação do monitoramento analítico territorializado do Registro Mensal de Atendimentos (RMA) do CRAS, CREAS e Centro Pop, com a participação das COMVISOs;

5 - Contribuir para a integralidade entre os níveis de proteção social básica e especial, bem como para a integralidade com as demais ações intersetoriais na regional;

6- Contribuir para o fomento da qualificação do registro e da produção de informações por meio do SIGPS, sensibilizando a gestão e o trabalhador quanto a importância do uso do sistema e suas possibilidades para a vigilância socioassistencial.

1.3 Metodologia

Este diagnóstico foi produzido por meio da extração, tratamento, cruzamento, georreferenciamento e consolidação de dados populacionais e de dados referentes às ofertas dos serviços, programas, projetos e benefícios socioassistenciais, em escala territorial regional e intrarregional– os territórios de proteção socioassistencial.

Foram realizadas análises estatísticas descritivas simples, com apresentação dos dados em tabelas. Ao início da apresentação de cada dado foi realizada uma breve descrição das características da base de dados utilizada.

A tabela abaixo traz uma síntese das bases de dados utilizadas e das variáveis analisadas:

Base de dados	Fonte	Período de referência	Variáveis analisadas
Censo 2010	IBGE	2010	Nº de domicílios e população total por regional e por território de proteção socioassistencial
			Sexo
			Raça/cor
			Renda mensal per capita
			Faixa etária
IVS	PBH	Censo 2010	Nº de domicílios por setor censitário e por território de proteção socioassistencial
Cadastro Único	Ministério da Cidadania	Set/2019	Indivíduo: sexo, faixa etária, raça-cor e grau de instrução
			Família: - número de famílias cadastradas no CadÚnico e beneficiárias PBF por regional e por território de proteção socioassistencial; - características do tipo de família: famílias chefiadas por mulheres; famílias monoparentais chefiadas por mulheres; famílias unipessoal com pessoas idosas ou pessoa com deficiência; presença de pessoa com deficiência, idosos, crianças/adolescentes, população de rua; faixa de renda familiar per capita (linhas de extrema pobreza e pobreza); beneficiários do PBF; beneficiários do BPC;
BPC	Ministério da Cidadania	Out/2019	Indivíduo: sexo, faixa etária, raça-cor; faixa de renda.

Capítulo 2: CARACTERIZAÇÃO DA POPULAÇÃO

Este capítulo está organizado da seguinte forma:

2.1 Apresentação dos territórios de proteção socioassistencial da regional;

2.2 Dados sociodemográficos do Censo IBGE 2010;

2.3 Dados do Índice de Vulnerabilidade de Saúde – IVS;

2.4 Dados do Cadastro Único, beneficiários do Programa Bolsa Família e do Benefício de Prestação Continuada – BPC.

2.1. Territórios de Proteção Socioassistencial¹

Os territórios de proteção socioassistencial compreendem a proposição de uma nova lógica de territorialização que está em desenvolvimento no âmbito do SUAS/BH. A partir do levantamento de setores censitários com características socioeconômicas similares e de agrupamento de população de acordo com os parâmetros de cobertura territorial da unidade de proteção social básica do SUAS – os Centros de Referência de Assistência Social (CRAS) -, o território municipal foi dividido em 154 territórios intraurbanos com distribuição por regional.

Com a nova lógica de territorialização pretende-se induzir ao aprofundamento da territorialização no SUAS de Belo Horizonte, considerando que os territórios apresentados são campos de atuação tanto do nível de proteção social básica quanto do nível de proteção social especial de média e alta complexidade.

A distribuição dos territórios proteção socioassistencial, por regional, no município é apresentada na tabela e mapa a seguir.

TABELA 1: REGIONAIS ADMINISTRATIVAS POR TERRITÓRIOS DE PROTEÇÃO SOCIOASSISTENCIAL

Regionais administrativas	Territórios de Proteção Socioassistencial	CRAS existentes
Barreiro	17	3
Centro-Sul	21	3
Leste	16	4
Nordeste	19	3
Noroeste	18	5
Norte	12	5
Oeste	20	4
Pampulha	15	4
Venda Nova	16	3
Total	154	34

¹ Para saber mais sobre os territórios de proteção socioassistencial ver Nota Técnica da GVISO elaborada especificamente sobre esse tema.

Mapa do Município por Território de Proteção Socioassistencial

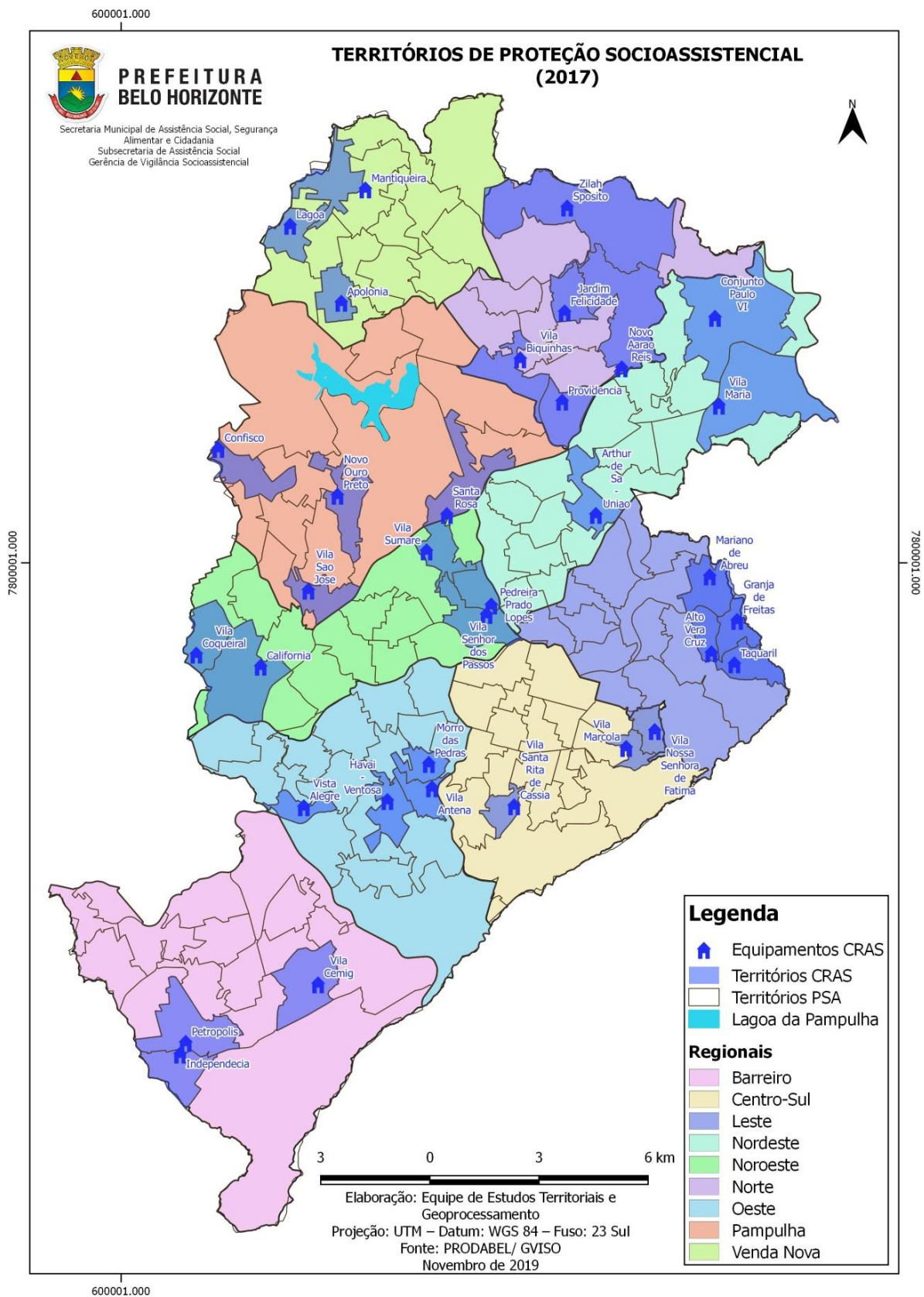

Mapa da Regional Noroeste por Território de Proteção Socioassistencial

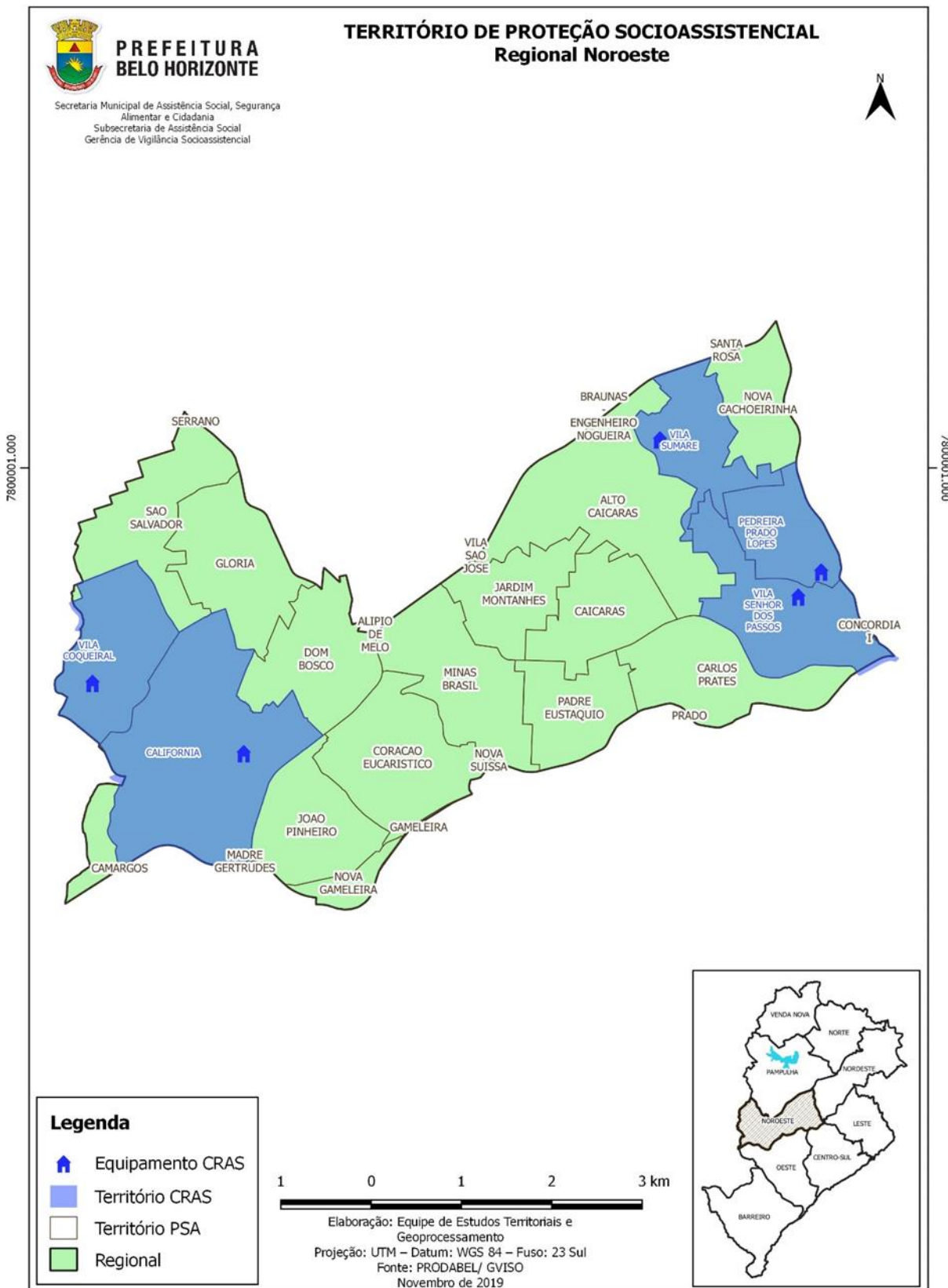

2.2. Dados sociodemográficos do Censo IBGE 2010²

Os dados demográficos extraídos do Censo IBGE 2010, apesar do tempo transcorrido, foram incluídos por se tratarem de informações básicas de subsídio ao planejamento de políticas públicas de caracterização demográfica da população. Considera-se que as informações demográficas contribuem para a caracterização da população de uma sociedade.

Visando melhor conhecer e analisar o perfil da população da Regional Noroeste, serão apresentadas abaixo as seguintes informações: domicílios particulares permanentes, sexo, cor ou raça, faixa etária e rendimento familiar.

TABELA 2: DISTRIBUIÇÃO DA POPULAÇÃO DO CENSO IBGE 2010 POR REGIONAL

Regional Administrativa	Nº Domicílios particulares permanentes	% Domicílios particulares permanentes	População TOTAL por Regional	% população por Regional
Barreiro	84733	11,2	279742	11,8
Centro-Sul	101737	13,4	281897	11,9
Leste	76592	10,1	238158	10,1
Nordeste	92325	12,2	292557	12,4
Noroeste	87704	11,5	267787	11,3
Norte	63563	8,4	210379	8,9
Oeste	101008	13,3	307931	13,0
Pampulha	71365	9,4	225541	9,5
Venda Nova	80408	10,6	263116	11,1
Total	759435	100,00	2367108	100,00

Fonte: IBGE - Censo Demográfico 2010

²Foram identificadas durante a revisão, pequenas diferenças entre a variável "população total" e o somatório da população dividida por "faixas etárias". Ambos os dados possuem como fonte o Censo IBGE 2010. A hipótese levantada pela Equipe de Estudos Territoriais e Geoprocessamento/GVISO reside na ocorrência de algumas diferenças entre os polígonos dos setores censitários e os polígonos das regionais, que passaram por pequenos ajustes pós censo 2010. Devido a essas diferenças entre os polígonos e ao fato de as variáveis terem sido geoprocessadas em separado é possível que, para os setores censitários que estão em duas regionais, o software ora processou em uma regional e ora em outra. Diante deste problema, foi feita a análise sobre a necessidade de processar novamente os dados. No entanto, optou-se por não geoprocessar novamente, considerando que: as diferenças detectadas foram muito pequenas; a escala e os tipos de análise não exigem acurácia de 100%; os dados já possuem 10 anos e, ainda, o findar do prazo para entrega dos diagnósticos.

TABELA 3: NÚMERO DE DOMICÍLIOS³ E POPULAÇÃO TOTAL POR TERRITÓRIO DE PROTEÇÃO SOCIOASSISTENCIAL DA REGIONAL NOROESTE

Território de Proteção Socioassistencial	Nº Domicílios particulares permanentes	% Domicílios particulares permanentes	População total por TPS	% população por TPS
ALTO CAICARAS	5272	6,01	16107	6,01
CAICARAS	4961	5,66	14931	5,58
CARLOS PRATES	5637	6,43	16343	6,10
CORACAO EUCARISTICO	4815	5,49	14099	5,27
CRAS CALIFORNIA	5264	6,00	16591	6,20
CRAS PEDREIRA PRADO LOPES	5135	5,85	16196	6,05
CRAS VILA COQUEIRAL	5934	6,77	19112	7,14
CRAS VILA SENHOR DOS PASSOS	4972	5,67	14839	5,54
CRAS VILA SUMARE	4200	4,79	13255	4,95
DOM BOSCO	4906	5,59	15458	5,77
GLORIA	5480	6,25	17610	6,58
JARDIM MONTANHES	4950	5,64	14199	5,30
JOAO PINHEIRO	5055	5,76	15318	5,72
MINAS BRASIL	6208	7,08	17978	6,71
NOVA CACHOEIRINHA	4086	4,66	12560	4,69
NOVA GAMELEIRA	706	0,80	2229	0,83
PADRE EUSTAQUIO	4866	5,55	13646	5,10
SAO SALVADOR	5257	5,99	17316	6,47
TOTAL	87.704	100,00	267.787	100,00

Fonte: IBGE - Censo Demográfico 2010

³Conforme o CENSO IBGE, domicílio particular permanente é o domicílio que foi construído para servir exclusivamente à habitação.

TABELA 3: RENDIMENTO NOMINAL MENSAL DOMICILIAR PER CAPITA⁴ POR TERRITÓRIO DE PROTEÇÃO SOCIOASSISTENCIAL

Território de Proteção Socioassistencial	Rendimento nominal mensal domiciliar per capita dos domicílios particulares permanentes																				TOTAL
	Sem rendimento		até 1/8 S.M.		mais de 1/8 a 1/4 S.M.		mais de 1/4 a 1/2 S.M.		mais de 1/2 a 1 S.M.		mais de 1 a 2 S.M.		mais de 2 a 3 S.M.		mais de 3 a 5 S.M.		mais de 5 a 10 S.M.		de mais de 10 S.M.		
	N.	%	N.	%	N.	%	N.	%	N.	%	N.	%	N.	%	N.	%	N.	%	N.	%	
ALTO CAICARAS	79	1,50	5	0,09	57	1,08	279	5,29	1034	19,61	1549	29,38	831	15,76	759	14,40	531	10,07	148	2,81	5272
CAICARAS	75	1,51	2	0,04	27	0,54	191	3,85	752	15,16	1341	27,03	794	16,00	892	17,98	672	13,55	215	4,33	4961
CARLOS PRATES	101	1,79	4	0,07	55	0,98	322	5,71	925	16,41	1537	27,27	945	16,76	975	17,30	617	10,95	156	2,77	5637
CORACAO EUCARISTICO	231	4,80	2	0,04	28	0,58	147	3,05	528	10,97	1055	21,91	725	15,06	949	19,71	893	18,55	257	5,34	4815
CRAS CALIFORNIA	143	2,72	38	0,72	148	2,81	583	11,08	1433	27,22	1609	30,57	614	11,66	479	9,10	185	3,51	32	0,61	5264
CRAS PEDREIRA PRADO LOPES	232	4,52	35	0,68	202	3,93	706	13,75	1593	31,02	1429	27,83	491	9,56	292	5,69	126	2,45	29	0,56	5135
CRAS VILA COQUEIRAL	123	2,07	28	0,47	166	2,80	867	14,61	2156	36,33	1853	31,23	422	7,11	241	4,06	69	1,16	9	0,15	5934
CRAS VILA SENHOR DOS PASSOS	99	1,99	24	0,48	81	1,63	441	8,87	1371	27,57	1595	32,08	581	11,69	445	8,95	262	5,27	73	1,47	4972
CRAS VILA SUMARE	147	3,50	8	0,19	122	2,90	547	13,02	1353	32,21	1294	30,81	361	8,60	251	5,98	101	2,40	16	0,38	4200
DOM BOSCO	127	2,59	13	0,26	84	1,71	450	9,17	1493	30,43	1571	32,02	538	10,97	422	8,60	172	3,51	36	0,73	4906
GLORIA	128	2,34	18	0,33	120	2,19	645	11,77	1753	31,99	1766	32,23	548	10,00	347	6,33	134	2,45	21	0,38	5480
JARDIM MONTANHES	106	2,14	5	0,10	31	0,63	237	4,79	802	16,20	1323	26,73	781	15,78	874	17,66	622	12,57	169	3,41	4950
JOAO PINHEIRO	116	2,29	12	0,24	69	1,36	360	7,12	1241	24,55	1495	29,57	715	14,14	598	11,83	374	7,40	75	1,48	5055
MINAS BRASIL	125	2,01	13	0,21	44	0,71	269	4,33	835	13,45	1551	24,98	934	15,05	1228	19,78	941	15,16	268	4,32	6208
NOVA CACHOEIRINHA	102	2,50	35	0,86	78	1,91	449	10,99	1155	28,27	1235	30,23	472	11,55	326	7,98	193	4,72	41	1,00	4086
NOVA GAMELEIRA	36	5,10	5	0,71	18	2,55	86	12,18	204	28,90	211	29,89	66	9,35	46	6,52	30	4,25	4	0,57	706
PADRE EUSTAQUIO	83	1,71	3	0,06	31	0,64	122	2,51	618	12,70	1222	25,11	865	17,78	948	19,48	749	15,39	225	4,62	4866
SAO SALVADOR	49	0,93	15	0,29	113	2,15	614	11,68	1770	33,67	1786	33,97	502	9,55	286	5,44	109	2,07	13	0,25	5257
TOTAL	2.102	2,40	265	0,30	1.474	1,68	7315	8,34	21.016	23,96	25422	28,99	11185	12,75	10358	11,81	6780	7,73	1.787	2,04	87.704

Fonte: IBGE - Censo Demográfico 2010

⁴Conforme o IBGE, domicílio particular permanente é o domicílio que foi construído para servir exclusivamente à habitação. O rendimento domiciliar per capita é calculado como a razão entre o total dos rendimentos domiciliares (em termos nominais) e o total dos moradores. São considerados os rendimentos de trabalho e de outras fontes de todos os moradores, inclusive os classificados como pensionistas, empregados domésticos e parentes dos empregados domésticos.

TABELA 4: DISTRIBUIÇÃO DE INDIVÍDUOS POR RAÇA/COR POR TERRITÓRIO DE PROTEÇÃO SOCIOASSISTENCIAL

Território de Proteção Socioassistencial	Cor ou Raça - População total										Total por TPS
	Branca		Preta		Amarela		Parda		Indígena		
	N.	%	N.	%	N.	%	N.	%	N.	%	
ALTO CAICARAS	8694	53,98	1391	8,64	167	1,04	5836	36,23	19	0,12	16107
CAICARAS	9040	60,55	1011	6,77	124	0,83	4737	31,73	17	0,11	14929
CARLOS PRATES	9558	58,48	1405	8,60	73	0,45	5276	32,28	31	0,19	16343
CORACAO EUCARISTICO	9227	65,59	763	5,42	110	0,78	3953	28,10	15	0,11	14068
CRAS CALIFORNIA	6918	41,70	1834	11,05	249	1,50	7546	45,48	44	0,27	16591
CRAS PEDREIRA PRADO LOPES	5367	33,14	3016	18,62	138	0,85	7660	47,30	15	0,09	16196
CRAS VILA COQUEIRAL	6668	34,89	2599	13,60	180	0,94	9645	50,47	20	0,10	19112
CRAS VILA SENHOR DOS PASSOS	7049	47,50	1760	11,86	123	0,83	5898	39,75	9	0,06	14839
CRAS VILA SUMARE	4319	32,58	1568	11,83	41	0,31	7309	55,14	18	0,14	13255
DOM BOSCO	6453	41,75	1392	9,01	95	0,61	7504	48,54	14	0,09	15458
GLORIA	7108	40,36	2107	11,96	190	1,08	8180	46,45	25	0,14	17610
JARDIM MONTANHES	8327	58,64	962	6,78	137	0,96	4765	33,56	8	0,06	14199
JOAO PINHEIRO	7629	49,80	1550	10,12	114	0,74	6007	39,22	18	0,12	15318
MINAS BRASIL	11335	63,06	1082	6,02	122	0,68	5404	30,07	31	0,17	17974
NOVA CACHOEIRINHA	5128	40,85	1616	12,87	87	0,69	5681	45,25	42	0,33	12554
NOVA GAMELEIRA	902	40,69	228	10,28	13	0,59	1072	48,35	2	0,09	2217
PADRE EUSTAQUIO	9131	66,91	621	4,55	109	0,80	3770	27,63	15	0,11	13646
SAO SALVADOR	6776	39,13	1946	11,24	91	0,53	8493	49,05	10	0,06	17316
TOTAL	129.629	48,42	26.851	10,03	2.163	0,81	108.736	40,61	353	0,13	267.732

Fonte: IBGE - Censo Demográfico 2010

TABELA 5: DISTRIBUIÇÃO DE INDIVÍDUOS POR SEXO POR TERRITÓRIO DE PROTEÇÃO SOCIOASSISTENCIAL

Território de Proteção Socioassistencial	Sexo				TOTAL
	Mulheres		Homens		
	N.	%	N.	%	
ALTO CAICARAS	8577	53,25	7530	46,75	16107
CAICARAS	8214	55,02	6715	44,98	14929
CARLOS PRATES	8926	54,62	7417	45,38	16343
CORACAO EUCARISTICO	7560	53,74	6508	46,26	14068
CRAS CALIFORNIA	8646	52,11	7945	47,89	16591
CRAS PEDREIRA PRADO LOPES	8856	54,68	7340	45,32	16196
CRAS VILA COQUEIRAL	10202	53,38	8910	46,62	19112
CRAS VILA SENHOR DOS PASSOS	7943	53,53	6896	46,47	14839
CRAS VILA SUMARE	7049	53,18	6206	46,82	13255
DOM BOSCO	8044	52,04	7414	47,96	15458
GLORIA	9255	52,56	8355	47,44	17610
JARDIM MONTANHES	7766	54,69	6433	45,31	14199
JOAO PINHEIRO	8276	54,03	7042	45,97	15318
MINAS BRASIL	9815	54,61	8159	45,39	17974
NOVA CACHOEIRINHA	6766	53,90	5788	46,10	12554
NOVA GAMELEIRA	1180	53,23	1037	46,77	2217
PADRE EUSTAQUIO	7572	55,49	6074	44,51	13646
SAO SALVADOR	9057	52,30	8259	47,70	17316
TOTAL	143.704	53,67	124.028	46,33	267.732

Fonte: IBGE - Censo Demográfico 2010

TABELA 6: DISTRIBUIÇÃO DE INDIVÍDUOS POR SEXO, RAÇA/CORPOR TERRITÓRIO DE PROTEÇÃO SOCIOASSISTENCIAL

Território de Proteção Socioassistencial	Cor ou Raça por sexo																					
	Mulheres										Homens											
	Branca		Preta		Amarela		Parda		Indígena		TOTAL	Branca		Preta		Amarela		Parda		Indígena		TOTAL
N.	%	N.	%	N.	%	N.	%	N.	%	N.		%	N.	%	N.	%	N.	%	N.	%		
ALTO CAICARAS	4628	53,96	723	8,43	98	1,14	3116	36,33	12	0,14	8577	4066	54,00	668	8,87	69	0,92	2720	36,12	7	0,09	7530
CAICARAS	5020	61,12	537	6,54	60	0,73	2587	31,50	10	0,12	8214	4020	59,87	474	7,06	64	0,95	2150	32,02	7	0,10	6715
CARLOS PRATES	5336	59,78	740	8,29	44	0,49	2793	31,29	13	0,15	8926	4222	56,92	665	8,97	29	0,39	2483	33,48	18	0,24	7417
CORACAO EUCARISTICO	5001	66,15	387	5,12	59	0,78	2102	27,80	11	0,15	7560	4226	64,94	376	5,78	51	0,78	1851	28,44	4	0,06	6508
CRAS CALIFORNIA	3597	41,60	904	10,46	146	1,69	3976	45,99	23	0,27	8646	3321	41,80	930	11,71	103	1,30	3570	44,93	21	0,26	7945
CRAS PEDREIRA PRADO LOPES	3043	34,36	1643	18,55	91	1,03	4067	45,92	12	0,14	8856	2324	31,66	1373	18,71	47	0,64	3593	48,95	3	0,04	7340
CRAS VILA COQUEIRAL	3670	35,97	1287	12,62	96	0,94	5136	50,34	13	0,13	10202	2998	33,65	1312	14,73	84	0,94	4509	50,61	7	0,08	8910
CRAS VILA SENHOR DOS PASSOS	3846	48,42	905	11,39	66	0,83	3120	39,28	6	0,08	7943	3203	46,45	855	12,40	57	0,83	2778	40,28	3	0,04	6896
CRAS VILA SUMARE	2293	32,53	844	11,97	31	0,44	3870	54,90	11	0,16	7049	2026	32,65	724	11,67	10	0,16	3439	55,41	7	0,11	6206
DOM BOSCO	3388	42,12	700	8,70	54	0,67	3892	48,38	10	0,12	8044	3065	41,34	692	9,33	41	0,55	3612	48,72	4	0,05	7414
GLORIA	3891	42,04	1016	10,98	103	1,11	4230	45,71	15	0,16	9255	3217	38,50	1091	13,06	87	1,04	3950	47,28	10	0,12	8355
JARDIM MONTANHES	4581	58,99	491	6,32	80	1,03	2612	33,63	2	0,03	7766	3746	58,23	471	7,32	57	0,89	2153	33,47	6	0,09	6433
JOAO PINHEIRO	4148	50,12	854	10,32	70	0,85	3194	38,59	10	0,12	8276	3481	49,43	696	9,88	44	0,62	2813	39,95	8	0,11	7042
MINAS BRASIL	6216	63,33	581	5,92	70	0,71	2930	29,85	18	0,18	9815	5119	62,74	501	6,14	52	0,64	2474	30,32	13	0,16	8159
NOVA CACHOEIRINHA	2832	41,86	840	12,42	51	0,75	3021	44,65	22	0,33	6766	2296	39,67	776	13,41	36	0,62	2660	45,96	20	0,35	5788
NOVA GAMELEIRA	493	41,78	108	9,15	9	0,76	570	48,31	0	0,00	1180	409	39,44	120	11,57	4	0,39	502	48,41	2	0,19	1037
PADRE EUSTAQUIO	5088	67,19	326	4,31	66	0,87	2080	27,47	12	0,16	7572	4043	66,56	295	4,86	43	0,71	1690	27,82	3	0,05	6074
SAO SALVADOR	3575	39,47	993	10,96	51	0,56	4432	48,93	6	0,07	9057	3201	38,76	953	11,54	40	0,48	4061	49,17	4	0,05	8259
TOTAL	70.646	49,16	13.879	9,66	1.245	0,87	57.728	40,17	206	0,14	143.704	58.983	47,56	12.972	10,46	918	0,74	51.008	41,13	147	0,12	124.028

Fonte: IBGE - Censo Demográfico 2010

TABELA 7: DISTRIBUIÇÃO DA POPULAÇÃO MASCULINA POR FAIXA ETÁRIA E TERRITÓRIO DE PROTEÇÃO SOCIOASSISTENCIAL

Território de Proteção Socioassistencial	0 A 6 ANOS		7 A 15 ANOS		16 A 18 ANOS		19 A 29 ANOS		30 A 59 ANOS		60 A 64 ANOS		65 A 69 ANOS		70 A 79 ANOS		80 ANOS OU MAIS		TOTAL
	N.	%	N.	%	N.	%	N.	%	N.	%	N.	%	N.	%	N.	%	N.	%	
ALTO CAICARAS	563	7,48	863	11,46	335	4,45	1629	21,63	3175	42,16	335	4,45	225	2,99	295	3,92	110	1,46	7530
CAICARAS	400	5,96	637	9,48	278	4,14	1453	21,63	2928	43,60	312	4,65	246	3,66	281	4,18	181	2,70	6716
CARLOS PRATES	413	5,57	725	9,77	289	3,90	1808	24,38	3117	42,03	296	3,99	240	3,24	336	4,53	193	2,60	7417
CORACAO EUCARISTICO	316	4,86	550	8,45	272	4,18	1839	28,26	2632	40,44	296	4,55	179	2,75	303	4,66	121	1,86	6508
CRAS CALIFORNIA	733	9,23	1115	14,03	395	4,97	1699	21,38	3177	39,99	273	3,44	192	2,42	276	3,47	85	1,07	7945
CRAS PEDREIRA PRADO LOPES	680	9,26	1146	15,61	377	5,14	1489	20,29	2876	39,18	265	3,61	169	2,30	232	3,16	106	1,44	7340
CRAS VILA COQUEIRAL	786	8,82	1321	14,83	452	5,07	1690	18,97	3662	41,10	311	3,49	267	3,00	322	3,61	99	1,11	8910
CRAS VILA SENHOR DOS PASSOS	527	7,64	864	12,53	352	5,10	1459	21,16	2806	40,69	281	4,07	208	3,02	256	3,71	143	2,07	6896
CRAS VILA SUMARE	550	8,86	840	13,54	327	5,27	1350	21,75	2510	40,44	177	2,85	132	2,13	227	3,66	93	1,50	6206
DOM BOSCO	554	7,47	952	12,84	320	4,32	1629	21,97	3067	41,37	277	3,74	207	2,79	290	3,91	118	1,59	7414
GLORIA	679	8,13	1118	13,38	443	5,30	1783	21,34	3378	40,43	293	3,51	184	2,20	338	4,05	139	1,66	8355
JARDIM MONTANHES	434	6,75	692	10,76	287	4,46	1380	21,45	2860	44,46	230	3,58	184	2,86	256	3,98	110	1,71	6433
JOAO PINHEIRO	483	6,86	837	11,89	309	4,39	1551	22,02	3023	42,93	264	3,75	188	2,67	267	3,79	120	1,70	7042
MINAS BRASIL	499	6,11	877	10,75	340	4,17	1857	22,75	3612	44,26	310	3,80	220	2,70	311	3,81	135	1,65	8161
NOVA CACHOEIRINHA	508	8,78	719	12,42	299	5,17	1247	21,54	2382	41,15	187	3,23	154	2,66	202	3,49	90	1,55	5788
NOVA GAMELEIRA	82	7,91	141	13,60	61	5,88	228	21,99	422	40,69	33	3,18	27	2,60	26	2,51	17	1,64	1037
PADRE EUSTAQUIO	387	6,37	575	9,47	244	4,02	1331	21,91	2558	42,11	308	5,07	228	3,75	286	4,71	157	2,58	6074
SAO SALVADOR	766	9,27	1104	13,37	401	4,86	1732	20,97	3344	40,49	313	3,79	244	2,95	248	3,00	107	1,30	8259
TOTAL	9.360	7,55	15.076	12,16	5.781	4,66	27.154	21,89	51.529	41,55	4.761	3,84	3.494	2,82	4.752	3,83	2.124	1,71	124.031

Fonte: IBGE - Censo Demográfico 2010

TABELA 9: DISTRIBUIÇÃO DA POPULAÇÃO FEMININA POR FAIXA ETÁRIA E TERRITÓRIO DE PROTEÇÃO SOCIOASSISTENCIAL

Território de Proteção Socioassistencial	0 A 6 ANOS		7 A 15 ANOS		16 A 18 ANOS		19 A 29 ANOS		30 A 59 ANOS		60 A 64 ANOS		65 A 69 ANOS		70 A 79 ANOS		80 ANOS OU MAIS		TOTAL
	N.	%	N.	%	N.	%	N.	%	N.	%	N.	%	N.	%	N.	%	N.	%	
ALTO CAICARAS	544	6,34	817	9,53	338	3,94	1725	20,11	3771	43,97	397	4,63	285	3,32	432	5,04	268	3,12	8577
CAICARAS	375	4,56	632	7,69	313	3,81	1482	18,04	3575	43,52	484	5,89	344	4,19	560	6,82	450	5,48	8215
CARLOS PRATES	483	5,41	744	8,34	286	3,20	1770	19,83	3647	40,86	495	5,55	382	4,28	652	7,30	467	5,23	8926
CORACAO EUCARISTICO	280	3,70	516	6,83	284	3,76	1859	24,59	3156	41,75	369	4,88	290	3,84	512	6,77	294	3,89	7560
CRAS CALIFORNIA	665	7,69	1107	12,80	383	4,43	1647	19,05	3731	43,15	359	4,15	260	3,01	351	4,06	143	1,65	8646
CRAS PEDREIRA PRADO LOPES	728	8,22	1057	11,94	422	4,77	1584	17,89	3612	40,79	382	4,31	309	3,49	457	5,16	305	3,44	8856
CRAS VILA COQUEIRAL	864	8,47	1418	13,90	479	4,70	1879	18,42	4121	40,39	454	4,45	376	3,69	443	4,34	168	1,65	10202
CRAS VILA SENHOR DOS PASSOS	477	6,01	851	10,71	282	3,55	1397	17,59	3309	41,66	399	5,02	334	4,20	537	6,76	357	4,49	7943
CRAS VILA SUMARE	546	7,75	873	12,38	344	4,88	1397	19,82	2880	40,86	266	3,77	226	3,21	339	4,81	178	2,53	7049
DOM BOSCO	530	6,59	888	11,04	342	4,25	1530	19,02	3449	42,88	365	4,54	258	3,21	455	5,66	227	2,82	8044
GLORIA	684	7,39	1055	11,40	414	4,47	1679	18,14	3969	42,88	370	4,00	301	3,25	558	6,03	225	2,43	9255
JARDIM MONTANHES	436	5,61	690	8,88	323	4,16	1552	19,98	3475	44,75	344	4,43	287	3,70	410	5,28	249	3,21	7766
JOAO PINHEIRO	509	6,15	867	10,48	322	3,89	1623	19,61	3596	43,45	351	4,24	277	3,35	461	5,57	270	3,26	8276
MINAS BRASIL	522	5,32	833	8,49	356	3,63	1963	20,00	4404	44,86	473	4,82	341	3,47	572	5,83	353	3,60	9817
NOVA CACHOEIRINHA	478	7,06	758	11,20	315	4,66	1270	18,77	2869	42,40	283	4,18	240	3,55	351	5,19	202	2,99	6766
NOVA GAMELEIRA	82	6,95	153	12,97	44	3,73	231	19,58	515	43,64	52	4,41	37	3,14	40	3,39	26	2,20	1180
PADRE EUSTAQUIO	362	4,78	532	7,03	250	3,30	1462	19,31	3267	43,15	434	5,73	346	4,57	533	7,04	386	5,10	7572
SAO SALVADOR	691	7,63	1083	11,96	375	4,14	1702	18,79	3897	43,03	407	4,49	301	3,32	397	4,38	204	2,25	9057
TOTAL	9.256	6,44	14.874	10,35	5.872	4,09	27.752	19,31	61.243	42,62	6.684	4,65	5.194	3,61	8.060	5,61	4.772	3,32	143.707

Fonte: IBGE - Censo Demográfico 2010

2.3 Caracterização da população de acordo com o IVS-SMSA

Além dos dados gerais do IBGE, apresentamos também o Índice de Vulnerabilidade da Saúde (IVS), que utiliza a base do Censo 2010 para seu cálculo mais atual. O IVS é utilizado desde 1998 pela Secretaria Municipal de Saúde – SMSA de Belo Horizonte, e composto por seis indicadores organizados em duas dimensões: Saneamento (percentual de domicílios particulares permanentes com abastecimento de água, esgotamento sanitário e destino do lixo inadequado ou ausente) e Socioeconômica (razão de moradores por domicílio, percentual de pessoas analfabetas, de domicílios particulares com rendimento per capita até ½ salário mínimo, de pessoas de raça/cor parda, preta ou indígena e rendimento nominal mensal médio das pessoas responsáveis invertido). Uma vez que esse indicador agrega dados que permitem identificar as populações mais expostas a situações de desproteção social, ele foi incorporado no presente diagnóstico por serem dados relevantes para o planejamento das políticas sociais, como a Política de Assistência Social.

O IVS classifica os Setores Censitários (SC) em três níveis de risco: médio risco (SC com valores do IVS com ½ Desvio Padrão - DP em torno da média); baixo risco (SC com valores IVS inferiores ao IVS médio); elevado risco (SC acima do IVS médio até o limite de 1,5 DP acima da média); e muito elevado risco (SC com valores acima do IVS elevado).

TABELA 8: SETORES CENSITÁRIOS POR NÍVEL DE RISCO DE VULNERABILIDADE DA SAÚDE E POR TERRITÓRIO DE PROTEÇÃO SOCIOASSISTENCIAL

Território de Proteção Socioassistencial	Nº de setores censitários com IVSaúde 2012 - Risco Baixo	%	Nº de setores censitários com IVSaúde 2012 - Risco Médio	%	Nº de setores censitários com IVSaúde 2012 - Risco Elevado	%	Nº de setores censitários com IVSaúde 2012 - Risco Muito Elevado	%	Nº de setores censitários com IVSaúde 2012 - Risco Não Avaliado	%	Total de setores censitários
ALTO CAICARAS	14	53,85	9	34,62	1	3,85	0	0,00	2	7,69	26
CAICARAS	20	71,43	7	25,00	1	3,57	0	0,00	0	0,00	28
CARLOS PRATES	20	71,43	4	14,29	3	10,71	1	3,57	0	0,00	28
CORACAO EUCARISTICO	24	75,00	5	15,63	0	0,00	0	0,00	3	9,38	32
CRAS CALIFORNIA	4	16,00	13	52,00	4	16,00	3	12,00	1	4,00	25
CRAS PEDREIRA PRADO LOPES	3	9,68	18	58,06	8	25,81	2	6,45	0	0,00	31
CRAS VILA COQUEIRAL	0	0,00	20	66,67	8	26,67	2	6,67	0	0,00	30
CRAS VILA SENHOR DOS PASSOS	9	31,03	17	58,62	3	10,34	0	0,00	0	0,00	29
CRAS VILA SUMARE	1	4,55	16	72,73	4	18,18	1	4,55	0	0,00	22
DOM BOSCO	2	8,70	17	73,91	4	17,39	0	0,00	0	0,00	23
GLORIA	3	10,34	21	72,41	5	17,24	0	0,00	0	0,00	29
JARDIM MONTANHES	17	68,00	8	32,00	0	0,00	0	0,00	0	0,00	25
JOAO PINHEIRO	7	25,00	17	60,71	3	10,71	0	0,00	1	3,57	28
MINAS BRASIL	26	76,47	4	11,76	3	8,82	0	0,00	1	2,94	34
NOVA CACHOEIRINHA	4	20,00	10	50,00	4	20,00	1	5,00	1	5,00	20
NOVA GAMELEIRA	0	0,00	5	83,33	0	0,00	0	0,00	1	16,67	6
PADRE EUSTAQUIO	23	95,83	1	4,17	0	0,00	0	0,00	0	0,00	24
SAO SALVADOR	0	0,00	21	95,45	1	4,55	0	0,00	0	0,00	22
TOTAL DA REGIONAL	177	38,31	213	46,10	52	11,26	10	2,16	10	2,16	462

Fonte: IVS-SMSA 2012

2.4 Caracterização dos indivíduos e das famílias cadastradas no CadÚnico, beneficiárias do PBF e do BPC

O Cadastro Único para Programas Sociais do Governo Federal (CadÚnico) é um instrumento que identifica e caracteriza as famílias de baixa renda, permitindo que o governo (federal, estadual e municipal) conheça melhor a realidade socioeconômica dessa população. Nele, são registradas informações como: características da residência, identificação de cada pessoa, escolaridade, situação de trabalho e renda, entre outras.

O CadÚnico tornou-se o principal instrumento do Estado brasileiro para a seleção e a inclusão de famílias de baixa renda em programas federais, sendo usado obrigatoriamente para a concessão do benefício do Programa Bolsa Família, entre outros. Por isso, tal cadastro funciona como uma porta de entrada para as famílias acessarem diversas políticas públicas e como estratégia fundamental de promoção de cidadania.

A base de dados do CadÚnico, tratada neste diagnóstico, conforme já mencionado, é referente ao mês de setembro de 2019 (mês de referência). Considerou-se a base de dados com todos os cadastros existentes, sem atualização, exceto para o quantitativo de pessoas e famílias em situação de rua, para os quais se considerou apenas os cadastros atualizados nos últimos 24 meses.

O Benefício de Prestação Continuada - BPC - é um benefício da Política de Assistência Social previsto na Constituição Federal de 1988 e instituído pela Lei Orgânica de Assistência Social - LOAS. Consiste na garantia de um salário mínimo mensal ao idoso acima de 65 anos ou ao cidadão com deficiência física, mental, intelectual ou sensorial de longo prazo, que o impossibilite de participar de forma plena e efetiva na sociedade, em igualdade de condições com as demais pessoas. Para ter direito ao benefício é necessário que a renda por pessoa do grupo familiar seja menor ou igual a 1/4 do salário-mínimo vigente.

Conforme o Protocolo de Gestão Integrada de Serviços, Benefícios e Transferências de Renda no âmbito do Sistema Único de Assistência Social, os beneficiários do BPC são público prioritário da Política de Assistência Social, sendo fundamental identificá-los, conhecê-los e mobilizá-los para o seu cadastramento e de suas famílias no CadÚnico, de forma a identificar e conhecer as necessidades socioassistenciais apresentadas e potencializar a participação dessas famílias nos programas, serviços e outros benefícios socioassistenciais.

É importante ressaltar que desde 2016, a partir do Decreto nº 8.805/2016, o cadastro dos beneficiários do BPC no CadÚnico se tornou obrigatório, o que impulsionou o crescimento do cadastramento desse público. Foi realizado o cadastro de 89% (34.814) das pessoas idosas e com deficiência no CadÚnico de 2017 a 2019, garantindo o acesso dessas pessoas ao Benefício de Prestação Continuada e fomentando o acesso à cidadania por meio desse importante cadastro. A base de out/2019 utilizada no presente diagnóstico apresentava 41.624 beneficiários do BPC (pessoas com deficiência e idosas). Destes, 10.226 não tiveram os seus números de identificação social (NIS) localizados na base do CadÚnico e 1.156 não tiveram seus endereços localizados

para o georreferenciamento, perfazendo um total de 11.381 (27,3%) beneficiários não computados nas tabelas apresentadas neste documento. Por fim, cabe ainda esclarecer que no número dos 30.243 beneficiários de BPC localizados, foram considerados os benefícios ativos e os suspensos, além dos benefícios de Renda Mensal Vitalícia (RMV)⁵. Apenas os benefícios cessados foram excluídos.

Foram consolidados dados de indivíduos e famílias cadastradas no CadÚnico, por regional e por territórios de proteção socioassistencial, levando em conta as seguintes variáveis:

- Para indivíduos cadastrados: sexo, faixa etária, raça-cor e grau de instrução;
- Para famílias cadastradas: faixa de renda (linhas de extrema pobreza e pobreza), características da família (com destaque para famílias monoparentais, em especial famílias chefiadas por mulheres, idosos ou pessoas com deficiência vivendo sozinhas, presença de pessoas com deficiência, idosos, crianças/adolescentes, população de rua, por serem compreendidas como variáveis que podem configurar maior vulnerabilidade).

Além disso, por meio do tratamento e do cruzamento da base de dados do CadÚnico com as bases de beneficiários do PBF e BPC foram extraídas as seguintes informações:

- Número de famílias beneficiárias do Programa Bolsa Família;
- Número de famílias beneficiárias do Programa Bolsa Família em relação às famílias cadastradas no CadÚnico;
- Renda Familiar antes e após a transferência de renda considerando as linhas de pobreza e extrema pobreza;
- Número de famílias inscritas no CadÚnico como beneficiários do BPC;
- Número de famílias beneficiárias do Programa Bolsa Família que possuem membros beneficiários do BPC.

A partir da base de dados do BPC de outubro de 2019 foi consolidado neste diagnóstico:

- Número de indivíduos - idosos e pessoas com deficiências beneficiários do BPC - por espécie de benefício;
- Número de indivíduos inscritos no CadÚnico com beneficiários do BPC, por renda, sexo, raça e cor (cruzamento da base do BPC com o CadÚnico).

TABELA 9: FAMÍLIAS CADASTRADAS NO CADÚNICO E BENEFICIÁRIAS DO PBF POR REGIONAL

⁵ Os benefícios de RMV totalizam 1.051 beneficiários no município de BH (para o total dos 41.625 da base do BPC em outubro de 2019) e apenas 5 beneficiários para o total de 30.243, utilizados no georreferenciamento.

Regional Administrativa	Total de famílias cadastradas no CadÚnico	Nº famílias beneficiárias do PBF	% de famílias cadastradas no CadÚnico que são beneficiárias do PBF
Barreiro	21818	7570	34,7
Centro Sul	15372	7234	47,1
Leste	14152	5097	36,0
Nordeste	17579	5038	28,7
Noroeste	15307	3722	24,3
Norte	21026	8630	41,0
Oeste	15779	3899	24,7
Pampulha	12608	3542	28,1
Venda Nova	20932	8291	39,6
TOTAL	154.573	53.023	34,3

Fonte: **MINISTÉRIO DA CIDADANIA - Cadastro Único (Set./2019) e Folha de Pagamento do PBF (Out./2019)**

Tabela 10: FAMÍLIAS CADASTRADAS NO CADÚNICO E FAMÍLIAS BENEFICIÁRIAS DO PROGRAMA BOLSA FAMÍLIA POR TERRITÓRIO DE PROTEÇÃO SOCIOASSISTENCIAL ⁶

Território de Proteção Socioassistencial	Total de famílias cadastradas no CadÚnico	Nº famílias beneficiárias do PBF	%
ALTO CAICARAS	608	97	15,95
CAICARAS	429	63	14,69
CARLOS PRATES	1227	414	33,74
CORACAO EUCARISTICO	338	39	11,54
CRAS CALIFORNIA	1049	269	25,64
CRAS PEDREIRA PRADO LOPES	1419	387	27,27
CRAS VILA COQUEIRAL	1743	410	23,52
CRAS VILA SENHOR DOS PASSOS	1749	596	34,08
CRAS VILA SUMARE	1102	266	24,14
DOM BOSCO	706	146	20,68
GLORIA	1105	273	24,71
JARDIM MONTANHES	420	59	14,05
JOAO PINHEIRO	621	140	22,54
MINAS BRASIL	615	98	15,93
NOVA CACHOEIRINHA	649	159	24,50
PADRE EUSTAQUIO	434	46	10,60
SAO SALVADOR	1093	260	23,79
TOTAL	15.307	3.722	24,32

Fonte: **MINISTÉRIO DA CIDADANIA - Cadastro Único (Set./2019) e Folha de Pagamento do PBF (Out./2019)**

⁶ Os dados da tabela 12 se referem ao percentual de famílias cadastradas no CadÚnico e que são beneficiárias do PBF.

TABELA 11: DISTRIBUIÇÃO DE INDIVÍDUOS CADASTRADOS NO CADÚNICO POR SEXO E TERRITÓRIO DE PROTEÇÃO SOCIOASSISTENCIAL

Território de Proteção Socioassistencial	Masculino		Feminino		Total
	N	%	N	%	
ALTO CAICARAS	618	42,27	844	57,73	1462
CAICARAS	380	40,25	564	59,75	944
CARLOS PRATES	1133	52,12	1041	47,88	2174
CORACAO EUCARISTICO	296	42,71	397	57,29	693
CRAS CALIFORNIA	1172	40,51	1721	59,49	2893
CRAS PEDREIRA PRADO LOPES	1486	41,28	2114	58,72	3600
CRAS VILA COQUEIRAL	1986	41,67	2780	58,33	4766
CRAS VILA SENHOR DOS PASSOS	1704	47,47	1886	52,53	3590
CRAS VILA SUMARE	1178	41,58	1655	58,42	2833
DOM BOSCO	741	41,91	1027	58,09	1768
GLORIA	1218	41,15	1742	58,85	2960
JARDIM MONTANHES	421	41,60	591	58,40	1012
JOAO PINHEIRO	654	41,98	904	58,02	1558
MINAS BRASIL	523	39,50	801	60,50	1324
NOVA CACHOEIRINHA	638	38,78	1007	61,22	1645
PADRE EUSTAQUIO	353	40,67	515	59,33	868
SAO SALVADOR	1179	41,44	1666	58,56	2845
TOTAL	15680	42,45	21255	57,55	36935

Fonte: **MINISTÉRIO DA CIDADANIA - Cadastro Único (Set./2019)**

TABELA 12: DISTRIBUIÇÃO DE INDIVÍDUOS CADASTRADOS NO CADÚNICO POR FAIXA ETÁRIA E TERRITÓRIO DE PROTEÇÃO SOCIOASSISTENCIAL

Território de Proteção Socioassistencial	0 a 6 anos		7 a 15 anos		16 a 18 anos		19 a 29 anos		30 a 59 anos		60 anos ou mais		Total	
	N.	%	N.	%	N.	%	N.	%	N.	%	N.	%	N.	%
ALTO CAICARAS	122	8,34	205	14,02	70	4,79	221	15,12	494	33,79	350	23,94	1462	3,96
CAICARAS	62	6,57	106	11,23	33	3,50	127	13,45	288	30,51	328	34,75	944	2,56
CARLOS PRATES	185	8,51	237	10,90	65	2,99	360	16,56	917	42,18	410	18,86	2174	5,89
CORACAO EUCARISTICO	52	7,50	86	12,41	24	3,46	167	24,10	203	29,29	161	23,23	693	1,88
CRAS CALIFORNIA	407	14,07	488	16,87	160	5,53	472	16,32	883	30,52	483	16,70	2893	7,83
CRAS PEDREIRA PRADO LOPES	472	13,11	634	17,61	183	5,08	596	16,56	1121	31,14	594	16,50	3600	9,75
CRAS VILA COQUEIRAL	584	12,25	759	15,93	261	5,48	752	15,78	1560	32,73	850	17,83	4766	12,90
CRAS VILA SENHOR DOS PASSOS	344	9,58	487	13,57	181	5,04	612	17,05	1310	36,49	656	18,27	3590	9,72
CRAS VILA SUMARE	365	12,88	475	16,77	123	4,34	485	17,12	919	32,44	466	16,45	2833	7,67
DOM BOSCO	188	10,63	258	14,59	76	4,30	255	14,42	570	32,24	421	23,81	1768	4,79
GLORIA	349	11,79	509	17,20	162	5,47	416	14,05	938	31,69	586	19,80	2960	8,01
JARDIM MONTANHES	103	10,18	145	14,33	38	3,75	162	16,01	328	32,41	236	23,32	1012	2,74
JOAO PINHEIRO	166	10,65	236	15,15	88	5,65	239	15,34	508	32,61	321	20,60	1558	4,22
MINAS BRASIL	129	9,74	161	12,16	60	4,53	211	15,94	382	28,85	381	28,78	1324	3,58
NOVA CACHOEIRINHA	210	12,77	271	16,47	64	3,89	276	16,78	515	31,31	309	18,78	1645	4,45
PADRE EUSTAQUIO	52	5,99	91	10,48	29	3,34	131	15,09	263	30,30	302	34,79	868	2,35
SAO SALVADOR	318	11,18	507	17,82	144	5,06	392	13,78	920	32,34	564	19,82	2845	7,70
TOTAL	4108	11,12	5655	15,31	1761	4,77	5874	15,90	12119	32,81	7418	20,08	36935	100,00

Fonte: MINISTÉRIO DA CIDADANIA - Cadastro Único (Set./2019)

TABELA 13: DISTRIBUIÇÃO DE INDIVÍDUOS IDOSOS CADASTRADOS NO CADÚNICO POR FAIXA ETÁRIA E TERRITÓRIO DE PROTEÇÃO SOCIOASSISTENCIAL

Território de Proteção Socioassistencial	60 a 64 anos		65 a 69 anos		70 a 79 anos		80 anos ou mais		Total	
	N.	%	N.	%	N.	%	N.	%	N.	%
ALTO CAICARAS	70	20,00	87	24,86	134	38,29	59	16,86	350	4,72
CAICARAS	60	18,29	97	29,57	116	35,37	55	16,77	328	4,42
CARLOS PRATES	88	21,46	105	25,61	151	36,83	66	16,10	410	5,53
CORACAO EUCARISTICO	35	21,74	38	23,60	51	31,68	37	22,98	161	2,17
CRAS CALIFORNIA	123	25,47	111	22,98	169	34,99	80	16,56	483	6,51
CRAS PEDREIRA PRADO LOPES	153	25,76	149	25,08	199	33,50	93	15,66	594	8,01
CRAS VILA COQUEIRAL	184	21,65	215	25,29	288	33,88	163	19,18	850	11,46
CRAS VILA SENHOR DOS PASSOS	170	25,91	183	27,90	189	28,81	114	17,38	656	8,84
CRAS VILA SUMARE	128	27,47	121	25,97	139	29,83	78	16,74	466	6,28
DOM BOSCO	88	20,90	96	22,80	140	33,25	97	23,04	421	5,68
GLORIA	143	24,40	157	26,79	176	30,03	110	18,77	586	7,90
JARDIM MONTANHES	46	19,49	65	27,54	88	37,29	37	15,68	236	3,18
JOAO PINHEIRO	74	23,05	78	24,30	100	31,15	69	21,50	321	4,33
MINAS BRASIL	73	19,16	100	26,25	143	37,53	65	17,06	381	5,14
NOVA CACHOEIRINHA	61	19,74	72	23,30	114	36,89	62	20,06	309	4,17
PADRE EUSTAQUIO	66	21,85	66	21,85	114	37,75	56	18,54	302	4,07
SAO SALVADOR	124	21,99	162	28,72	183	32,45	95	16,84	564	7,60
TOTAL	1686	22,73	1902	25,64	2494	33,62	1336	18,01	7418	100,00

Fonte: **MINISTÉRIO DA CIDADANIA - Cadastro Único (Set./2019)**

TABELA 14: DISTRIBUIÇÃO DE INDIVÍDUOS CADASTRADOS NO CADÚNICO POR RAÇA-COR E TERRITÓRIO DE PROTEÇÃO SOCIOASSISTENCIAL

Território de Proteção Socioassistencial	Pessoas por Cor ou Raça - População total												Total
	Preta		Parda		Indígena		Branca		Amarela		Não informada		
	N.	%	N.	%	N.	%	N.	%	N.	%	N.	%	
ALTO CAICARAS	162	11,08	782	53,49	0	0,00	510	34,88	7	0,48	1	0,07	1462
CAICARAS	106	11,23	478	50,64	0	0,00	360	38,14	0	0,00	0	0,00	944
CARLOS PRATES	274	12,60	1161	53,40	3	0,14	716	32,93	17	0,78	3	0,14	2174
CORACAO EUCARISTICO	77	11,11	311	44,88	0	0,00	301	43,43	4	0,58	0	0,00	693
CRAS CALIFORNIA	358	12,37	1804	62,36	1	0,03	723	24,99	7	0,24	0	0,00	2893
CRAS PEDREIRA PRADO LOPES	683	18,97	2112	58,67	5	0,14	779	21,64	19	0,53	2	0,06	3600
CRAS VILA COQUEIRAL	619	12,99	2909	61,04	3	0,06	1215	25,49	19	0,40	1	0,02	4766
CRAS VILA SENHOR DOS PASSOS	590	16,43	2053	57,19	3	0,08	913	25,43	27	0,75	4	0,11	3590
CRAS VILA SUMARE	504	17,79	1649	58,21	1	0,04	660	23,30	18	0,64	1	0,04	2833
DOM BOSCO	183	10,35	1028	58,14	2	0,11	546	30,88	8	0,45	1	0,06	1768
GLORIA	333	11,25	1791	60,51	3	0,10	822	27,77	9	0,30	2	0,07	2960
JARDIM MONTANHES	102	10,08	544	53,75	2	0,20	361	35,67	2	0,20	1	0,10	1012
JOAO PINHEIRO	199	12,77	848	54,43	1	0,06	499	32,03	10	0,64	1	0,06	1558
MINAS BRASIL	144	10,88	692	52,27	0	0,00	485	36,63	3	0,23	0	0,00	1324
NOVA CACHOEIRINHA	233	14,16	958	58,24	3	0,18	441	26,81	10	0,61	0	0,00	1645
PADRE EUSTAQUIO	51	5,88	379	43,66	0	0,00	433	49,88	5	0,58	0	0,00	868
SAO SALVADOR	389	13,67	1657	58,24	0	0,00	788	27,70	9	0,32	2	0,07	2845
TOTAL	5007	13,56	21156	57,28	27	0,07	10552	28,57	174	0,47	19	0,05	36935

Fonte: MINISTÉRIO DA CIDADANIA - Cadastro Único (Set./2019)

TABELA 15: DISTRIBUIÇÃO DE INDIVÍDUOS CADASTRADOS NO CADÚNICO POR GRAU DE INSTRUÇÃO E TERRITÓRIO DE PROTEÇÃO SOCIOASSISTENCIAL

Território de Proteção Socioassistencial	População por Níveis de Instrução															
	Pessoas Sem Instrução		Pessoas com ensino fundamental incompleto		Pessoas com ensino fundamental completo		Pessoas com ensino médio incompleto		Pessoas com ensino médio completo		Pessoas com ensino superior incompleto ou mais		Pessoas com instrução não declarada		Total	
	N.	%	N.	%	N.	%	N.	%	N.	%	N.	%	N.	%	N.	%
ALTO CAICARAS	189	12,93	526	35,98	126	8,62	112	7,66	308	21,07	128	8,76	73	4,99	1462	3,96
CAICARAS	114	12,08	309	32,73	116	12,29	58	6,14	209	22,14	97	10,28	41	4,34	944	2,56
CARLOS PRATES	285	13,11	755	34,73	216	9,94	145	6,67	437	20,10	224	10,30	112	5,15	2174	5,89
CORACAO EUCARISTICO	83	11,98	178	25,69	60	8,66	51	7,36	134	19,34	160	23,09	27	3,90	693	1,88
CRAS CALIFORNIA	502	17,35	1055	36,47	282	9,75	202	6,98	476	16,45	113	3,91	263	9,09	2893	7,83
CRAS PEDREIRA PRADO LOPES	609	16,92	1354	37,61	378	10,50	244	6,78	594	16,50	132	3,67	289	8,03	3600	9,75
CRAS VILA COQUEIRAL	728	15,27	1794	37,64	410	8,60	329	6,90	972	20,39	158	3,32	375	7,87	4766	12,90
CRAS VILA SENHOR DOS PASSOS	531	14,79	1375	38,30	360	10,03	246	6,85	686	19,11	169	4,71	223	6,21	3590	9,72
CRAS VILA SUMARE	493	17,40	1043	36,82	282	9,95	209	7,38	484	17,08	95	3,35	227	8,01	2833	7,67
DOM BOSCO	285	16,12	680	38,46	168	9,50	127	7,18	317	17,93	77	4,36	114	6,45	1768	4,79
GLORIA	533	18,01	1100	37,16	304	10,27	225	7,60	496	16,76	92	3,11	210	7,09	2960	8,01
JARDIM MONTANHES	138	13,64	337	33,30	89	8,79	83	8,20	215	21,25	89	8,79	61	6,03	1012	2,74
JOAO PINHEIRO	246	15,79	564	36,20	122	7,83	94	6,03	321	20,60	112	7,19	99	6,35	1558	4,22
MINAS BRASIL	194	14,65	487	36,78	118	8,91	93	7,02	235	17,75	113	8,53	84	6,34	1324	3,58
NOVA CACHOEIRINHA	279	16,96	598	36,35	170	10,33	104	6,32	288	17,51	72	4,38	134	8,15	1645	4,45
PADRE EUSTAQUIO	84	9,68	254	29,26	91	10,48	66	7,60	211	24,31	128	14,75	34	3,92	868	2,35
SAO SALVADOR	459	16,13	1090	38,31	270	9,49	224	7,87	493	17,33	120	4,22	189	6,64	2845	7,70
TOTAL	5.752	15,57	13.499	36,55	3.562	9,64	2.612	7,07	6.876	18,62	2.079	5,63	2.555	6,92	36.935	100,00

Fonte: MINISTÉRIO DA CIDADANIA - Cadastro Único (Set./2019)

TABELA 16: FAMÍLIAS CADASTRADAS NO CADÚNICO EM QUE O RESPONSÁVEL FAMILIAR É DO SEXO FEMININO POR TERRITÓRIO DE PROTEÇÃO SOCIOASSISTENCIAL⁷

Território de Proteção Socioassistencial	Total de famílias cadastradas no CadÚnico	Nº famílias cadastradas no CadÚnico com responsável do sexo feminino	%
ALTO CAICARAS	608	471	77,47
CAICARAS	429	304	70,86
CARLOS PRATES	1227	595	48,49
CORACAO EUCARISTICO	338	232	68,64
CRAS CALIFORNIA	1049	861	82,08
CRAS PEDREIRA PRADO LOPES	1419	1107	78,01
CRAS VILA COQUEIRAL	1743	1420	81,47
CRAS VILA SENHOR DOS PASSOS	1749	1038	59,35
CRAS VILA SUMARE	1102	866	78,58
DOM BOSCO	706	525	74,36
GLORIA	1105	879	79,55
JARDIM MONTANHES	420	319	75,95
JOAO PINHEIRO	621	487	78,42
MINAS BRASIL	615	459	74,63
NOVA CACHOEIRINHA	649	520	80,12
PADRE EUSTAQUIO	434	297	68,43
SAO SALVADOR	1093	881	80,60
TOTAL	15.307	11.261	73,57

Fonte: **MINISTÉRIO DA CIDADANIA - Cadastro Único (Set./2019)**

⁷ O percentual da tabela 18 se refere às famílias cadastradas no CadÚnico com responsável do sexo feminino em relação ao total de famílias cadastradas no CadÚnico.

TABELA 17: FAMÍLIAS MONOPARENTAIS COM RESPONSÁVEL FAMILIAR DO SEXO FEMININO POR TERRITÓRIO DE PROTEÇÃO SOCIOASSISTENCIAL⁸

Território de Proteção Socioassistencial	Total de famílias cadastradas no CadÚnico	Nº famílias cadastradas no CadÚnico com responsável do sexo feminino	%
ALTO CAICARAS	608	471	77,47
CAICARAS	429	304	70,86
CARLOS PRATES	1227	595	48,49
CORACAO EUCARISTICO	338	232	68,64
CRAS CALIFORNIA	1049	861	82,08
CRAS PEDREIRA PRADO LOPES	1419	1107	78,01
CRAS VILA COQUEIRAL	1743	1420	81,47
CRAS VILA SENHOR DOS PASSOS	1749	1038	59,35
CRAS VILA SUMARE	1102	866	78,58
DOM BOSCO	706	525	74,36
GLORIA	1105	879	79,55
JARDIM MONTANHES	420	319	75,95
JOAO PINHEIRO	621	487	78,42
MINAS BRASIL	615	459	74,63
NOVA CACHOEIRINHA	649	520	80,12
PADRE EUSTAQUIO	434	297	68,43
SAO SALVADOR	1093	881	80,60
TOTAL	15.307	11.261	73,57

Fonte: MINISTÉRIO DA CIDADANIA - Cadastro Único (Set./2019)

⁸ Os percentuais se referem ao número de famílias monoparentais cadastradas no CADÚNICO e ao número de famílias monoparentais com responsável do sexo feminino em relação ao total de famílias cadastradas no CADÚNICO

TABELA 18: FAMÍLIA UNIPESSOAL CONSTITUÍDA POR PESSOA IDOSA, PESSOA COM DEFICIÊNCIA OU PESSOA IDOSA COM DEFICIÊNCIA CADASTRADAS NO CADÚNICO POR TERRITÓRIO DE PROTEÇÃO SOCIOASSISTENCIAL⁹

Território de Proteção Socioassistencial	Total de famílias cadastradas no CadÚnico	Família unipessoal / Idoso	%	Família unipessoal / pessoa com deficiência	%	Família unipessoal / Idoso com deficiência	%
ALTO CAICARAS	608	100	16,45	44	7,24	28	4,61
CAICARAS	429	103	24,01	38	8,86	25	5,83
CARLOS PRATES	1227	181	14,75	131	10,68	50	4,07
CORACAO EUCARISTICO	338	52	15,38	14	4,14	8	2,37
CRAS CALIFORNIA	1049	129	12,30	59	5,62	31	2,96
CRAS PEDREIRA PRADO LOPES	1419	236	16,63	95	6,69	47	3,31
CRAS VILA COQUEIRAL	1743	225	12,91	77	4,42	39	2,24
CRAS VILA SENHOR DOS PASSOS	1749	295	16,87	187	10,69	65	3,72
CRAS VILA SUMARE	1102	163	14,79	73	6,62	36	3,27
DOM BOSCO	706	124	17,56	47	6,66	24	3,40
GLORIA	1105	159	14,39	63	5,70	36	3,26
JARDIM MONTANHES	420	88	20,95	30	7,14	21	5,00
JOAO PINHEIRO	621	115	18,52	58	9,34	41	6,60
MINAS BRASIL	615	143	23,25	53	8,62	37	6,02
NOVA CACHOEIRINHA	649	111	17,10	42	6,47	20	3,08
PADRE EUSTAQUIO	434	112	25,81	47	10,83	27	6,22
SAO SALVADOR	1093	164	15,00	73	6,68	39	3,57
TOTAL	15.307	2.500	16,33	1.131	7,39	574	3,75

Fonte: **MINISTÉRIO DA CIDADANIA - Cadastro Único (Set./2019)**

⁹ As famílias indicadas na Tabela 20 se referem às pessoas idosas, pessoas com deficiência e pessoas idosas com deficiência que residem sozinhas. Para o Cadastro Único, esses indivíduos são cadastrados como família e identificados como família unipessoal. Dessa forma, o número de famílias corresponde ao número de indivíduos. Os percentuais são relativos ao total de famílias cadastradas no CadÚnico.

TABELA 19: DISTRIBUIÇÃO DAS FAMÍLIAS COM MEMBROS EM SITUAÇÃO DE VIDA NAS RUAS CADASTRADAS NO CADÚNICO POR TERRITÓRIO DE PROTEÇÃO SOCIOASSISTENCIAL¹⁰

Território de Proteção Socioassistencial	Total de famílias cadastradas no CadÚnico	Total de famílias com membros em situação de vida nas ruas	%
ALTO CAICARAS	608	0	0,00
CAICARAS	429	6	1,40
CARLOS PRATES	1227	292	23,80
CORACAO EUCARISTICO	338	0	0,00
CRAS CALIFORNIA	1049	4	0,38
CRAS PEDREIRA PRADO LOPES	1419	6	0,42
CRAS VILA COQUEIRAL	1743	4	0,23
CRAS VILA SENHOR DOS PASSOS	1749	308	17,61
CRAS VILA SUMARE	1102	1	0,09
DOM BOSCO	706	3	0,42
GLORIA	1105	3	0,27
JARDIM MONTANHES	420	0	0,00
JOAO PINHEIRO	621	0	0,00
MINAS BRASIL	615	1	0,16
NOVA CACHOEIRINHA	649	2	0,31
PADRE EUSTAQUIO	434	4	0,92
SAO SALVADOR	1093	2	0,18
TOTAL	15.307	636	4,15

Fonte: MINISTÉRIO DA CIDADANIA - Cadastro Único (Set./2019)

¹⁰O percentual da tabela 21 se refere ao número de famílias com um ou mais membros em situação de vida nas ruas em relação ao total de famílias cadastradas no CadÚnico. Para o total de famílias com um ou mais membros em situação de vida nas ruas foram considerados cadastros atualizados nos últimos 24 meses. Para o total de famílias cadastradas no CadÚnico foram considerados os cadastros sem atualização.

TABELA 20: DISTRIBUIÇÃO DE FAMÍLIAS UNIPESSOAIS CONSTITUÍDAS POR PESSOAS COM DEFICIÊNCIA, POR PESSOAS IDOSAS OU PESSOAS IDOSAS COM DEFICIÊNCIA EM SITUAÇÃO DE RUA CADASTRADAS NO CADÚNICO POR TERRITÓRIO DE PROTEÇÃO SOCIOASSISTENCIAL¹¹

Território de Proteção Socioassistencial	Família unipessoal / deficiente em situação de rua	%	Família unipessoal / idoso em situação de rua	%	Família unipessoal / idoso deficiente em situação de rua	%
ALTO CAICARAS	0	0,00	0	0,00	0	0,00
CAICARAS	2	1,75	1	1,61	1	7,69
CARLOS PRATES	49	42,98	33	53,23	4	30,77
CORACAO EUCARISTICO	0	0,00	0	0,00	0	0,00
CRAS CALIFORNIA	0	0,00	0	0,00	0	0,00
CRAS PEDREIRA PRADO LOPES	0	0,00	1	1,61	0	0,00
CRAS VILA COQUEIRAL	1	0,88	0	0,00	0	0,00
CRAS VILA SENHOR DOS PASSOS	56	49,12	23	37,10	6	46,15
CRAS VILA SUMARE	0	0,00	1	1,61	0	0,00
DOM BOSCO	0	0,00	0	0,00	0	0,00
GLORIA	2	1,75	1	1,61	1	7,69
JARDIM MONTANHES	0	0,00	0	0,00	0	0,00
JOAO PINHEIRO	0	0,00	0	0,00	0	0,00
MINAS BRASIL	0	0,00	0	0,00	0	0,00
NOVA CACHOEIRINHA	0	0,00	1	1,61	0	0,00
PADRE EUSTAQUIO	3	2,63	1	1,61	1	7,69
SAO SALVADOR	1	0,88	0	0,00	0	0,00
TOTAL	114	100,00	62	100,00	13	100,00

Fonte: MINISTÉRIO DA CIDADANIA - Cadastro Único (Set./2019)

¹¹Os dados indicados na Tabela 22 se referem aos indivíduos em situação de rua, aqui compreendidos como famílias unipessoais.

TABELA 21: NÚMERO DE FAMÍLIAS CADASTRADAS NO CADÚNICO QUE POSSUEM CRIANÇAS E ADOLESCENTES EM SUA COMPOSIÇÃO BENEFICIÁRIAS DO PROGRAMA BOLSA FAMÍLIA POR TERRITÓRIO DE PROTEÇÃO SOCIOASSISTENCIAL

TERRITORIO	Famílias cadastradas no CadÚnico com criança e/ou adolescente	Famílias beneficiárias do PBF com criança e/ou adolescente	Famílias beneficiárias do PBF com até 3 crianças e/ou adolescentes	Famílias beneficiárias do PBF com mais de 3 crianças e/ou adolescentes
ALTO CAICARAS	240	75	72	3
CAICARAS	115	38	35	3
CARLOS PRATES	285	82	75	7
CORACAO EUCARISTICO	84	28	25	3
CRAS CALIFORNIA	558	230	205	25
CRAS PEDREIRA PRADO LOPES	672	321	287	34
CRAS VILA COQUEIRAL	886	330	310	20
CRAS VILA SENHOR DOS PASSOS	557	213	194	19
CRAS VILA SUMARE	526	210	191	19
DOM BOSCO	291	115	109	6
GLORIA	565	223	198	25
JARDIM MONTANHES	165	42	39	3
JOAO PINHEIRO	268	107	101	6
MINAS BRASIL	199	74	69	5
NOVA CACHOEIRINHA	308	141	134	7
PADRE EUSTAQUIO	110	27	27	0
SAO SALVADOR	528	219	200	19
Total	6357	2475	2271	204

Fonte: MINISTÉRIO DA CIDADANIA - Cadastro Único (Set./2019) e Folha de Pagamento do PBF (Out./2019)

TABELA 22: NÚMERO DE FAMÍLIAS CADASTRADAS NO CADÚNICO POR FAIXA DE RENDA E TERRITÓRIO DE PROTEÇÃO SOCIAL

TERRITÓRIO DE PROTEÇÃO SOCIOASSISTENCIAL	Extrema pobreza: renda familiar per capita de 0 até R\$89,00		Pobreza: renda familiar per capita de R\$89 até R\$178,00		Renda familiar per capita de R\$ 178,01 até 1/2 salário mínimo		Renda familiar per capita acima de 1/2 salário mínimo		Total de Famílias Cadastradas no CadÚnico.	
	N.	%	N.	%	N.	%	N.	%	N.	%
ALTO CAICARAS	72	11,84	62	10,20	192	31,58	282	46,38	608	3,97
CAICARAS	59	13,75	28	6,53	107	24,94	235	54,78	429	2,80
CARLOS PRATES	497	40,51	66	5,38	235	19,15	429	34,96	1227	8,02
CORACAO EUCARISTICO	37	10,95	24	7,10	90	26,63	187	55,33	338	2,21
CRAS CALIFORNIA	224	21,35	164	15,63	293	27,93	368	35,08	1049	6,85
CRAS PEDREIRA PRADO LOPES	323	22,76	174	12,26	416	29,32	506	35,66	1419	9,27
CRAS VILA COQUEIRAL	352	20,20	192	11,02	529	30,35	670	38,44	1743	11,39
CRAS VILA SENHOR DOS PASSOS	607	34,71	165	9,43	387	22,13	590	33,73	1749	11,43
CRAS VILA SUMARE	237	21,51	126	11,43	340	30,85	399	36,21	1102	7,20
DOM BOSCO	122	17,28	76	10,76	198	28,05	310	43,91	706	4,61
GLORIA	226	20,45	127	11,49	323	29,23	429	38,82	1105	7,22
JARDIM MONTANHES	54	12,86	31	7,38	120	28,57	215	51,19	420	2,74
JOAO PINHEIRO	102	16,43	68	10,95	193	31,08	258	41,55	621	4,06
MINAS BRASIL	74	12,03	59	9,59	147	23,90	335	54,47	615	4,02
NOVA CACHOEIRINHA	120	18,49	74	11,40	209	32,20	246	37,90	649	4,24
PADRE EUSTAQUIO	49	11,29	26	5,99	96	22,12	263	60,60	434	2,84
SAO SALVADOR	199	18,21	134	12,26	336	30,74	424	38,79	1093	7,14
Total	3354	21,91	1596	10,43	4211	27,51	6146	40,15	15307	

Fonte: MINISTÉRIO DA CIDADANIA - Cadastro Único (Set./2019) e Folha de Pagamento do PBF (Out./2019)

TABELA 23: DISTRIBUIÇÃO DAS FAMÍLIAS BENEFICIARIAS DO PROGRAMA BOLSA FAMÍLIA CADASTRADAS NO CADÚNICO POR FAIXA DE RENDA ANTERIOR À CONCESSÃO DO BENEFÍCIO POR TERRITÓRIO DE PROTEÇÃO SOCIOASSISTENCIAL

TERRITÓRIO DE PROTEÇÃO SOCIOASSISTENCIAL	Extrema pobreza: renda familiar per capita de 0 até R\$89,00		Pobreza: renda familiar per capita de R\$89 até R\$178,00		Renda familiar per capita de R\$ 178,01 até 1/2 salário mínimo		Renda familiar per capita acima de 1/2 salário mínimo		Total de Famílias Beneficiárias do PBF	
	N.	%	N.	%	N.	%	N.	%	N.	%
ALTO CAICARAS	47	48,45	40	41,24	10	10,31	0	0,00	97	2,61
CAICARAS	48	76,19	12	19,05	3	4,76	0	0,00	63	1,69
CARLOS PRATES	369	89,13	35	8,45	10	2,42	0	0,00	414	11,12
CORACAO EUCARISTICO	22	56,41	15	38,46	2	5,13	0	0,00	39	1,05
CRAS CALIFORNIA	156	57,99	93	34,57	20	7,43	0	0,00	269	7,23
CRAS PEDREIRA PRADO LOPES	247	63,82	118	30,49	22	5,68	0	0,00	387	10,40
CRAS VILA COQUEIRAL	266	64,88	119	29,02	25	6,10	0	0,00	410	11,02
CRAS VILA SENHOR DOS PASSOS	475	79,70	99	16,61	22	3,69	0	0,00	596	16,01
CRAS VILA SUMARE	170	63,91	78	29,32	18	6,77	0	0,00	266	7,15
DOM BOSCO	91	62,33	47	32,19	8	5,48	0	0,00	146	3,92
GLORIA	173	63,37	81	29,67	19	6,96	0	0,00	273	7,33
JARDIM MONTANHES	35	59,32	18	30,51	6	10,17	0	0,00	59	1,59
JOAO PINHEIRO	77	55,00	48	34,29	15	10,71	0	0,00	140	3,76
MINAS BRASIL	55	56,12	34	34,69	9	9,18	0	0,00	98	2,63
NOVA CACHOEIRINHA	97	61,01	51	32,08	11	6,92	0	0,00	159	4,27
PADRE EUSTAQUIO	32	69,57	11	23,91	3	6,52	0	0,00	46	1,24
SÃO SALVADOR	144	55,38	94	36,15	22	8,46	0	0,00	260	6,99
Total	2504,00	67,28	993	26,68	225	6,05	0	0,00	3722	

Fonte: MINISTÉRIO DA CIDADANIA - Cadastro Único (Set./2019) e Folha de Pagamento do PBF (Out./2019)

TABELA 24: DISTRIBUIÇÃO DAS FAMÍLIAS BENEFICIÁRIAS DO PROGRAMA BOLSA FAMÍLIA CADASTRADAS NO CADÚNICO POR FAIXA DE RENDA POSTERIOR À CONCESSÃO DO BENEFÍCIO POR TERRITÓRIO DE PROTEÇÃO SOCIOASSISTENCIAL

TERRITÓRIO DE PROTEÇÃO SOCIOASSISTENCIAL	Extrema pobreza: renda familiar per capita de 0 até R\$89,00		Pobreza: renda familiar per capita de R\$89 até R\$178,00		Renda familiar per capita de R\$ 178,01 até 1/2 salário mínimo		Renda familiar per capita acima de 1/2 salário mínimo		Total de Famílias Beneficiárias do PBF	
	N.	%	N.	%	N.	%	N.	%	N.	%
ALTO CAICARAS	3	3,09	71	73,20	21	21,65	2	2,06	97	2,61
CAICARAS	5	7,94	50	79,37	7	11,11	1	1,59	63	1,69
CARLOS PRATES	4	0,97	386	93,24	23	5,56	1	0,24	414	11,12
CORACAO EUCARISTICO	0	0,00	34	87,18	5	12,82	0	0,00	39	1,05
CRAS CALIFORNIA	7	2,60	213	79,18	49	18,22	0	0,00	269	7,23
CRAS PEDREIRA PRADO LOPES	12	3,10	310	80,10	63	16,28	2	0,52	387	10,40
CRAS VILA COQUEIRAL	7	1,71	343	83,66	57	13,90	3	0,73	410	11,02
CRAS VILA SENHOR DOS PASSOS	15	2,52	531	89,09	48	8,05	2	0,34	596	16,01
CRAS VILA SUMARE	11	4,14	215	80,83	40	15,04	0	0,00	266	7,15
DOM BOSCO	2	1,37	126	86,30	16	10,96	2	1,37	146	3,92
GLORIA	8	2,93	216	79,12	49	17,95	0	0,00	273	7,33
JARDIM MONTANHES	1	1,69	50	84,75	7	11,86	1	1,69	59	1,59
JOAO PINHEIRO	6	4,29	104	74,29	28	20,00	2	1,43	140	3,76
MINAS BRASIL	4	4,08	71	72,45	21	21,43	2	2,04	98	2,63
NOVA CACHOEIRINHA	2	1,26	132	83,02	24	15,09	1	0,63	159	4,27
PADRE EUSTAQUIO	1	2,17	38	82,61	7	15,22	0	0,00	46	1,24
SAO SALVADOR	6	2,31	205	78,85	47	18,08	2	0,77	260	6,99
Total	94	2,53	3095	83,15	512	13,76	21	0,56	3722	

Fonte: MINISTÉRIO DA CIDADANIA - Cadastro Único (Set./2019) e Folha de Pagamento do PBF (Out./2019)

TABELA 25: NÚMERO DE FAMÍLIAS CADASTRADAS NO CADÚNICO QUE POSSUEM MEMBROS BENEFICÁRIOS DO BPC POR TERRITÓRIO DE PROTEÇÃO SOCIOASSISTENCIAL

TERRITORIO	Total de famílias cadastradas no Cadúnico	Número de famílias cadastradas no Cadúnico com Beneficiários do BPC	%
ALTO CAICARAS	608	170	27,96
CAICARAS	429	136	31,70
CARLOS PRATES	1227	187	15,24
CORACAO EUCARISTICO	338	75	22,19
CRAS CALIFORNIA	1049	212	20,21
CRAS PEDREIRA PRADO LOPES	1419	287	20,23
CRAS VILA COQUEIRAL	1743	371	21,29
CRAS VILA SENHOR DOS	1749	331	18,93
CRAS VILA SUMARE	1102	240	21,78
DOM BOSCO	706	221	31,30
GLORIA	1105	307	27,78
JARDIM MONTANHES	420	122	29,05
JOAO PINHEIRO	621	157	25,28
MINAS BRASIL	615	177	28,78
NOVA CACHOEIRINHA	649	172	26,50
PADRE EUSTAQUIO	434	134	30,88
SAO SALVADOR	1093	275	25,16
Total	15307	3574	23,35

Fonte: MINISTÉRIO DA CIDADANIA - Cadastro Único (Set./2019) e Cadastro de Beneficiários do BPC (Out./2019)

TABELA 26: NÚMERO DE FAMÍLIAS BENEFICIÁRIAS DO PROGRAMA BOLSA FAMÍLIA QUE POSSUEM MEMBROS BENEFICIÁRIOS DO BPC POR TERRITÓRIO DE PROTEÇÃO SOCIOASSISTENCIAL

TERRITORIO	Nº Total de famílias beneficiárias do PBF	Número de famílias beneficiárias do PBF que possuem membros beneficiários do BPC	%
ALTO CAICARAS	97	4	4,12
CAICARAS	63	1	1,59
CARLOS PRATES	414	1	0,24
CORACAO EUCARISTICO	39	0	0,00
CRAS CALIFORNIA	269	8	2,97
CRAS PEDREIRA PRADO	387	7	1,81
CRAS VILA COQUEIRAL	410	10	2,44
CRAS VILA SENHOR DOS	596	11	1,85
CRAS VILA SUMARE	266	6	2,26
DOM BOSCO	146	1	0,68
GLORIA	273	6	2,20
JARDIM MONTANHES	59	1	1,69
JOAO PINHEIRO	140	6	4,29
MINAS BRASIL	98	2	2,04
NOVA CACHOEIRINHA	159	3	1,89
PADRE EUSTAQUIO	46	2	4,35
SAO SALVADOR	260	1	0,38
Total	3722	70	1,88

Fonte: MINISTÉRIO DA CIDADANIA - Folha de Pagamento do PBF (Out./2019) e Cadastro de Beneficiários do BPC (Out./2019)

TABELA 27: NÚMERO DE PESSOAS BENEFICIÁRIAS DO BPC POR ESPÉCIE E POR TERRITÓRIO DE PROTEÇÃO SOCIOASSISTENCIAL¹²

Território de Proteção Socioassistencial	Beneficiário BPC idoso		Beneficiário BPC pessoa com deficiência		TOTAL	%
	N.	%	N	%		
ALTO CAICARAS	60	33,71	118	66,29	178	4,75
CAICARAS	41	28,08	105	71,92	146	3,90
CARLOS PRATES	76	39,18	118	60,82	194	5,18
CORCAO EUCARISTICO	30	38,46	48	61,54	78	2,08
CRAS CALIFORNIA	95	43,38	124	56,62	219	5,85
CRAS PEDREIRA PRADO LOPES	159	53,72	137	46,28	296	7,90
CRAS VILA COQUEIRAL	141	36,43	246	63,57	387	10,33
CRAS VILA SENHOR DOS PASSOS	169	48,70	178	51,30	347	9,27
CRAS VILA SUMARE	111	44,40	139	55,60	250	6,68
DOM BOSCO	71	30,60	161	69,40	232	6,19
GLORIA	139	41,99	192	58,01	331	8,84
JARDIM MONTANHES	46	36,80	79	63,20	125	3,34
JOAO PINHEIRO	70	42,94	93	57,06	163	4,35
MINAS BRASIL	70	37,84	115	62,16	185	4,94
NOVA CACHOEIRINHA	77	42,31	105	57,69	182	4,86
PADRE EUSTAQUIO	42	30,66	95	69,34	137	3,66
SAO SALVADOR	116	39,32	179	60,68	295	7,88
TOTAL	1.513	40,40	2.232	59,60	3.745	100,00

Fonte: MINISTÉRIO DA CIDADANIA - Cadastro Único (Set./2019) e Cadastro de Beneficiários do BPC (Out./2019)

¹²Os dados utilizados representam o somatório dos benefícios BPC (ativos e suspensos) e dos benefícios de Renda Mensal Vitalícia (RMV). Estão excluídos apenas os benefícios BPC cessados.

TABELA 28: DISTRIBUIÇÃO DOS INDIVÍDUOS BENEFICIÁRIOS DO BPC POR SEXO E TERRITÓRIO DE PROTEÇÃO SOCIOASSISTENCIAL¹³

Território de Proteção Socioassistencial	Masculino		Feminino		TOTAL
	N	%	N	%	
ALTO CAICARAS	69	38,8	109	61,2	178
CAICARAS	54	37,0	92	63,0	146
CARLOS PRATES	84	43,3	110	56,7	194
CORACAO EUCARISTICO	33	42,3	45	57,7	78
CRAS CALIFORNIA	86	39,3	133	60,7	219
CRAS PEDREIRA PRADO LOPES	112	37,8	184	62,2	296
CRAS VILA COQUEIRAL	138	35,7	249	64,3	387
CRAS VILA SENHOR DOS PASSOS	170	49,0	177	51,0	347
CRASVILA SUMARE	89	35,6	161	64,4	250
DOM BOSCO	105	45,3	127	54,7	232
GLORIA	147	44,4	184	55,6	331
JARDIM MONTANHES	42	33,6	83	66,4	125
JOAO PINHEIRO	65	39,9	98	60,1	163
MINAS BRASIL	68	36,8	117	63,2	185
NOVA CACHOEIRINHA	73	40,1	109	59,9	182
PADRE EUSTAQUIO	53	38,7	84	61,3	137
SAO SALVADOR	109	36,9	186	63,1	295
TOTAL	1.497	40,0	2.248	60,0	3.745

Fonte: MINISTÉRIO DA CIDADANIA - Cadastro Único (Set./2019) e Cadastro de Beneficiários do BPC (Out./2019)

¹³Os dados utilizados representam o somatório dos benefícios BPC (ativos e suspensos) e dos benefícios de Renda Mensal Vitalícia (RMV). Estão excluídos apenas os benefícios BPC cessados.

TABELA 29: DISTRIBUIÇÃO DOS INDIVÍDUOS BENEFICIÁRIOS DO BPC POR FAIXA ETÁRIA E TERRITÓRIO DE PROTEÇÃO SOCIOASSISTENCIAL¹⁴

Território de Proteção Socioassistencial	0 a 6 anos		7 a 15 anos		16 a 18 anos		19 a 29 anos		30 a 59 anos		60 a 64 anos		65 a 69 anos		70 a 79 anos		80 anos ou mais		TOTAL	%
	N.	%	N.	%	N.	%	N.	%	N.	%	N.	%	N.	%	N.	%	N.	%		
ALTO CAICARAS	3	1,69	12	6,74	2	1,12	7	3,93	20	11,24	6	3,37	35	19,66	68	38,20	25	14,04	178	4,75
CAICARAS	1	0,68	7	4,79	1	0,68	4	2,74	18	12,33	3	2,05	34	23,29	57	39,04	21	14,38	146	3,90
CARLOS PRATES	2	1,03	8	4,12	2	1,03	6	3,09	46	23,71	2	1,03	32	16,49	74	38,14	22	11,34	194	5,18
CORACAO EUCARISTICO	2	2,56	3	3,85	0	0,00	6	7,69	16	20,51	3	3,85	11	14,10	23	29,49	14	17,95	78	2,08
CRAS CALIFORNIA	4	1,83	9	4,11	8	3,65	17	7,76	38	17,35	11	5,02	35	15,98	75	34,25	22	10,05	219	5,85
CRAS PEDREIRA PRADO LOPES	11	3,72	9	3,04	7	2,36	22	7,43	78	26,35	16	5,41	49	16,55	79	26,69	25	8,45	296	7,90
CRAS VILA COQUEIRAL	10	2,58	14	3,62	6	1,55	23	5,94	62	16,02	13	3,36	79	20,41	122	31,52	58	14,99	387	10,33
CRAS VILA SENHOR DOS PASSOS	4	1,15	19	5,48	9	2,59	16	4,61	79	22,77	27	7,78	57	16,43	90	25,94	46	13,26	347	9,27
CRAS VILA SUMARE	5	2,00	16	6,40	4	1,60	12	4,80	57	22,80	9	3,60	47	18,80	72	28,80	28	11,20	250	6,68
DOM BOSCO	6	2,59	5	2,16	2	0,86	8	3,45	36	15,52	7	3,02	48	20,69	82	35,34	38	16,38	232	6,19
GLORIA	6	1,81	12	3,63	9	2,72	15	4,53	67	20,24	16	4,83	71	21,45	88	26,59	47	14,20	331	8,84
JARDIM MONTANHES	1	0,80	8	6,40	2	1,60	8	6,40	18	14,40	5	4,00	20	16,00	48	38,40	15	12,00	125	3,34
JOAO PINHEIRO	5	3,07	5	3,07	2	1,23	11	6,75	33	20,25	7	4,29	25	15,34	49	30,06	26	15,95	163	4,35
MINAS BRASIL	1	0,54	5	2,70	2	1,08	9	4,86	30	16,22	9	4,86	39	21,08	65	35,14	25	13,51	185	4,94
NOVA CACHOEIRINHA	5	2,75	3	1,65	3	1,65	13	7,14	44	24,18	2	1,10	30	16,48	59	32,42	23	12,64	182	4,86
PADRE EUSTAQUIO	2	1,46	1	0,73	2	1,46	3	2,19	22	16,06	6	4,38	24	17,52	60	43,80	17	12,41	137	3,66
SAO SALVADOR	6	2,03	8	2,71	6	2,03	14	4,75	59	20,00	15	5,08	57	19,32	91	30,85	39	13,22	295	7,88
TOTAL	74	1,98	144	3,85	67	1,79	194	5,18	723	19,31	157	4,19	693	18,50	1202	32,10	491	13,11	3.745	100,00

Fonte: MINISTÉRIO DA CIDADANIA - Cadastro Único (Set./2019) e Cadastro de Beneficiários do BPC (Out./2019)

¹⁴Os dados utilizados representam o somatório dos benefícios BPC (ativos e suspensos) e dos benefícios de Renda Mensal Vitalícia (RMV). Estão excluídos apenas os benefícios BPC cessados.

TABELA 30: DISTRIBUIÇÃO DOS INDIVÍDUOS BENEFICIÁRIOS DO BPC POR FAIXA DE RENDA FAMILIAR PER CAPITA E TERRITÓRIO DE PROTEÇÃO SOCIOASSISTENCIAL¹⁵

Território de Proteção Socioassistencial	Extrema pobreza: renda familiar per capita de 0 até		Pobreza: renda familiar per capita de R\$89 até		Renda familiar per capita de R\$ 178,01 até 1/2 salário		Renda familiar per capita acima de 1/2 salário mínimo		Total	
	N.	%	N.	%	N.	%	N.	%	N.	%
ALTO CAICARAS	2	1,12	0	0,00	38	21,35	138	77,53	178	4,75
CAICARAS	2	1,37	2	1,37	26	17,81	116	79,45	146	3,90
CARLOS PRATES	4	2,06	2	1,03	37	19,07	151	77,84	194	5,18
CORACAO EUCARISTICO	0	0,00	1	1,28	10	12,82	67	85,90	78	2,08
CRAS CALIFORNIA	5	2,28	8	3,65	66	30,14	140	63,93	219	5,85
CRAS PEDREIRA PRADO LOPES	3	1,01	4	1,35	85	28,72	204	68,92	296	7,90
CRAS VILA COQUEIRAL	10	2,58	4	1,03	101	26,10	272	70,28	387	10,33
CRAS VILA SENHOR DOS PASSOS	9	2,59	7	2,02	64	18,44	267	76,95	347	9,27
CRAS VILA SUMARE	3	1,20	4	1,60	57	22,80	186	74,40	250	6,68
DOM BOSCO	4	1,72	1	0,43	48	20,69	179	77,16	232	6,19
GLORIA	6	1,81	2	0,60	84	25,38	239	72,21	331	8,84
JARDIM MONTANHES	2	1,60	0	0,00	24	19,20	99	79,20	125	3,34
JOAO PINHEIRO	2	1,23	4	2,45	42	25,77	115	70,55	163	4,35
MINAS BRASIL	0	0,00	1	0,54	35	18,92	149	80,54	185	4,94
NOVA CACHOEIRINHA	0	0,00	0	0,00	60	32,97	122	67,03	182	4,86
PADRE EUSTAQUIO	1	0,73	3	2,19	16	11,68	117	85,40	137	3,66
SAO SALVADOR	4	1,36	2	0,68	52	17,63	237	80,34	295	7,88
Total	57	1,52	45	1,20	845	22,56	2.798	74,71	3.745	100,00

Fonte: **MINISTÉRIO DA CIDADANIA - Cadastro Único (Set./2019) e Cadastro de Beneficiários do BPC (Out./2019)**

¹⁵Os dados utilizados representam o somatório dos benefícios BPC (ativos e suspensos) e dos benefícios de Renda Mensal Vitalícia (RMV). Estão excluídos apenas os benefícios BPC cessados.

TABELA 31: DISTRIBUIÇÃO DOS INDIVÍDUOS BENEFICIÁRIOS DO BPC POR COR OU RAÇA E TERRITÓRIO DE PROTEÇÃO SOCIOASSISTENCIAL¹⁶

Território de Proteção Socioassistencial	Branca		Preta		Amarela		Parda		Indígena		Não declarada		TOTAL
	N	%	N	%	N	%	N	%	N	%	N	%	
ALTO CAICARAS	75	42,1	23	12,9	0	0,0	80	44,9	0	0,0	0	0,0	178
CAICARAS	70	47,9	18	12,3	0	0,0	58	39,7	0	0,0	0	0,0	146
CARLOS PRATES	84	43,3	17	8,8	0	0,0	93	47,9	0	0,0	0	0,0	194
CORACAO EUCARISTICO	41	52,6	3	3,8	0	0,0	34	43,6	0	0,0	0	0,0	78
CRAS CALIFORNIA	60	27,4	25	11,4	0	0,0	134	61,2	0	0,0	0	0,0	219
CRAS PEDREIRA PRADO LOPES	94	31,8	52	17,6	1	0,3	149	50,3	0	0,0	0	0,0	296
CRAS VILA COQUEIRAL	98	25,3	53	13,7	0	0,0	236	61,0	0	0,0	0	0,0	387
CRAS VILA SENHOR DOS PASSOS	120	34,6	58	16,7	1	0,3	167	48,1	1	0,3	0	0,0	347
CRASVILA SUMARE	84	33,6	43	17,2	2	0,8	121	48,4	0	0,0	0	0,0	250
DOM BOSCO	79	34,1	23	9,9	1	0,4	129	55,6	0	0,0	0	0,0	232
GLORIA	109	32,9	37	11,2	3	0,9	182	55,0	0	0,0	0	0,0	331
JARDIM MONTANHES	58	46,4	14	11,2	0	0,0	52	41,6	0	0,0	1	0,8	125
JOAO PINHEIRO	69	42,3	16	9,8	3	1,8	75	46,0	0	0,0	0	0,0	163
MINAS BRASIL	88	47,6	14	7,6	0	0,0	83	44,9	0	0,0	0	0,0	185
NOVA CACHOEIRINHA	61	33,5	25	13,7	0	0,0	95	52,2	1	0,5	0	0,0	182
PADRE EUSTAQUIO	73	53,3	11	8,0	0	0,0	53	38,7	0	0,0	0	0,0	137
SAO SALVADOR	93	31,5	44	14,9	0	0,0	158	53,6	0	0,0	0	0,0	295
TOTAL	1.356	36,2	476	12,7	11	0,3	1.899	50,7	2	0,1	1	0,0	3.745

Fonte: MINISTÉRIO DA CIDADANIA - Cadastro Único (Set./2019) e Cadastro de Beneficiários do BPC (Out./2019)

¹⁶Os dados utilizados representam o somatório dos benefícios BPC (ativos e suspensos) e dos benefícios de Renda Mensal Vitalícia (RMV). Estão excluídos apenas os benefícios BPC cessados.