



PROTEÇÃO

ATENDIMENTO ÀS MULHERES

ONDE BUSCAR
AJUDA EM CASOS
DE VIOLÊNCIA?



**VIVER SEM
VIOLÊNCIA É
UM DIREITO DE
TODA MULHER!**

CIDADANIA



**PREFEITURA
BELO HORIZONTE**

TRABALHANDO POR UMA cidade  feliz

CENTRO ESPECIALIZADO DE ATENDIMENTO À MULHER – BENVINDA

Orientação, atendimento e acompanhamento psicossocial às mulheres maiores de 18 anos que já vivenciaram e/ou vivenciam situações de violência doméstica e familiar (psicológica, física, sexual, patrimonial ou moral) com base no gênero, de acordo com a Lei Maria da Penha.

Rua Hermilo Alves, 34 - Santa Tereza
(esquina com a Av. do Contorno)
(31) 3277-4380 / (31) 98873-2036
ceambenvinda@pbh.gov.br

Atendimento: de segunda a sexta, das 8h às 17h

Os agendamentos são realizados, de preferência, por telefone ou presencialmente.

O Centro está próximo da Avenida dos Andradas e da Estação de Metrô de Santa Efigênia.

**Linhas de ônibus que circulam nas proximidades:
9103, 9210, SC01, SC03**

DELEGACIA ESPECIALIZADA DE ATENDIMENTO À MULHER (DEAM)

Avenida Barbacena, 288

Barro Preto

(31) 3330-5715 / 5752

Atendimento 24h

CASA DA MULHER MINEIRA

Av. Augusto de Lima, 1.845

Barro Preto

Atendimento:

de segunda a sexta, das 7h às 18h30

Tanto na DEAM quanto na Casa da Mulher Mineira a mulher em situação de violência poderá realizar requerimento de Medida Protetiva, registro de Boletim de Ocorrência, registro do descumprimento da Medida Protetiva, representação criminal contra o autor da violência, guia de exame de corpo de delito, entre outros.

delegaciavirtual.sids.mg.gov.br

Faça o registro virtual da violência que você sofre e peça proteção.

CONSELHO MUNICIPAL DE DIREITOS DA MULHER

Avenida Afonso Pena, 342
Sobreloja - Centro
(31) 3277-4346
cmdm@pbh.gov.br

DIRETORIA DE POLÍTICAS PARA AS MULHERES DE BELO HORIZONTE

Avenida Afonso Pena, 342
1º andar - Centro
(31) 3277-9758 / 9756
dipmbh@pbh.gov.br

Atendimento:
de segunda a sexta, das 8h às 17h

PROMOTORIA DE COMBATE À VIOLÊNCIA DOMÉSTICA E FAMILIAR

Acompanhamento de Medida Protetiva, dos processos penais contra os agressores, de inquéritos policiais, de ajuizamento de ação penal, entre outros.

Avenida Álvares, 1.881 - Santo Agostinho
(31) 3337-6976 / 3250-6217
mariadapenhamp@mpmg.mg.br

Atendimento:
de segunda a sexta, das 12h às 17h

CASA DE REFERÊNCIA DA MULHER TINA MARTINS

Espaço de referência que visa fortalecer mulheres em situação de vulnerabilidade e/ou de violência doméstica, oferecendo abrigo e acolhimento com auxílios psicológico, jurídico e de serviço social gratuitos, encaminhamento para outros serviços da Rede de Enfrentamento e formação política.

Rua Paraíba, 641 - Santa Efigênia
(31) 3658-9221

**Atendimento:
de segunda a sexta, das 9h às 18h**

CENTRO RISOLETA NEVES DE ATENDIMENTO (CERNA)

Centro de Referência estadual especializado no atendimento de mulheres em situação de violência e no fomento de metodologias, formação e construção de redes de atenção às mulheres em situação de violência para outros Centros de Referência e diversos equipamentos de políticas públicas do estado. Oferece atendimento psico-jurídico-social a mulheres em situação de violência de forma presencial ou virtual.

Avenida Amazonas, 558, 30 andar - Centro
(31) 3270-3235 / 3296

O primeiro atendimento deve ser agendado por telefone. Solicitações de apoio técnico ou capacitações devem ser encaminhadas para o e-mail cerna@social.mg.gov.br

Atendimento: de segunda a sexta, das 8h às 17h

DEFENSORIA ESPECIALIZADA NA DEFESA DOS DIREITOS DAS MULHERES EM SITUAÇÃO DE VIOLÊNCIA DE BELO HORIZONTE (NUDEM-BH)

Acompanhamento de expedientes apartados para o deferimento de medidas protetivas de urgência (petições de complementações, descumprimentos, impugnações, recursos, participação em audiências), elaboração de petições iniciais em ações de família (divórcio, reconhecimento e dissolução de união estável, guarda, regulamentação de visitas às filhas e aos filhos, pensão alimentícia, partilha de bens) e atividades extrajudiciais de educação em direitos humanos das mulheres.

Rua Araguari, 210, 5º andar - Barro Preto
(31) 2010-3171 / 3172 / 98475-2616 / 98239-8863
atendimentonudemhb@defensoria.mg.def.br

Atendimento:
de segunda a quinta, das 11h às 16h
Às sextas, apenas emergências.

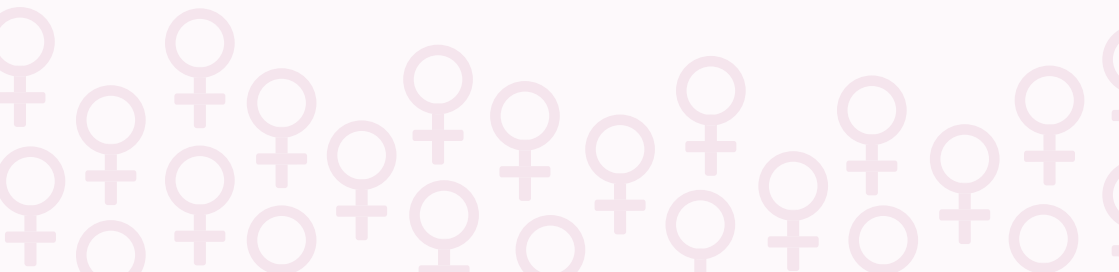

CENTROS DE REFERÊNCIA ESPECIALIZADOS DE ASSISTÊNCIA SOCIAL | CREAS

O CREAS é um equipamento público que oferta apoio e acompanhamento individualizado e especializado a famílias e indivíduos em situação de risco social ou que tiveram seus direitos violados. Belo Horizonte conta com nove Centros de Referência Especializados de Assistência Social (CREAS) no município, sendo um em cada regional.

Atendimento: de segunda a sexta, das 8h às 18h

pbh.gov.br/creas

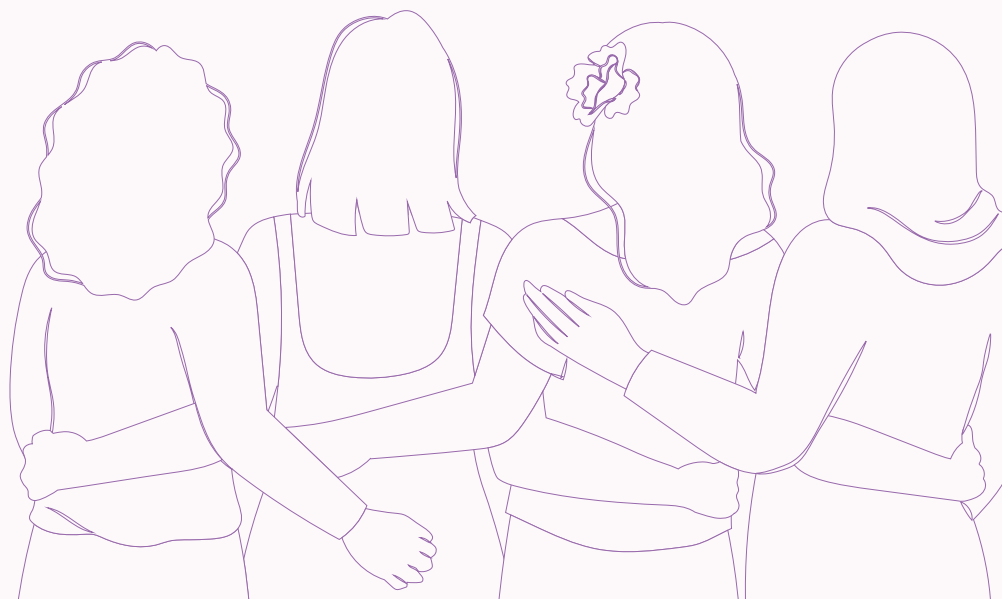

REGIONAL**ENDEREÇO****TELEFONE****E-MAIL****BARREIRO**

Rua David Fonseca,
1.147 - Milionários

(31) 98865-2078
(31) 3246-2070

creasb@pbh.gov.br

CENTRO-SUL

Av. Afonso Pena,
941 - Centro

(31) 98869-2320
(31) 3277-4890

creascs@pbh.gov.br

LESTE

Rua Anhanguera,
79 - Santa Tereza

(31) 98778-2060
(31) 3246-1421

creasl@pbh.gov.br

NORDESTE

Rua Alberto Cintra,
71 - União

(31) 98798-2067
(31) 3246-7504

creasne@pbh.gov.br

NOROESTE

Rua Peçanha,
144 - Carlos Prates

(31) 98793-2132
(31) 3246-7016

creas-no@pbh.gov.br

NORTE

Rua Pastor Muryllo
Cassete, 25
São Bernardo

(31) 98874-0961
(31) 3277-7447

creasn@pbh.gov.br

OESTE

Av. Barão Homem
de Melo, 282
Nova Suíça

(31) 98793-2156
(31) 3277-6561

creaso@pbh.gov.br

PAMPULHA

Av. Presidente
Antônio Carlos,
7.596 - São Luiz

(31) 98867-2044
(31) 3277-1558

creasp@pbh.gov.br

VENDA-NOVA

Rua Padre Pedro
Pinto, 1.055
Venda Nova

(31) 98748-7448
(31) 3277-1834

creasvn@pbh.gov.br

COMPARTILHE
ESTE MATERIAL!

Para conhecer a Diretoria de Política
para as Mulheres de Belo Horizonte,
acesse: **pbh.gov.br/mulher**

CIDADANIA



**PREFEITURA
BELO HORIZONTE**

TRABALHANDO
POR UMA **cidade**
+ feliz