

# PROJETO SABERES PLURAIS EM FOCO

SMASAC/SUDC/DPPD • EDIÇÃO 02/2022

## 25 DE JANEIRO | DIA NACIONAL DE COMBATE E PREVENÇÃO DA HANSENÍASE

Hanseníase é uma doença crônica, infecciosa e contagiosa reconhecida por meio dos sintomas como manchas na pele, alteração, diminuição ou perda da sensibilidade térmica, com fisgadas ou dormências nas extremidades, além de dores táteis e perda de força muscular, podendo progredir para incapacidades permanentes. Também são sintomas coceira ou irritação nos olhos; feridas muito difíceis de curar; dentre outros sintomas.

É acarretada pela bactéria *Mycobacterium leprae*, que possui uma lenta evolução corporal podendo levar até 20 anos para apresentar os primeiros sintomas.

Vale destacar que a hanseníase não é hereditária e quanto mais cedo for o diagnóstico menos serão os riscos de transmissão, complicações e deficiências, e o tratamento será mais rápido e sem complicações, além de prevenir as sequelas.

**Hanseníase tem cura!**

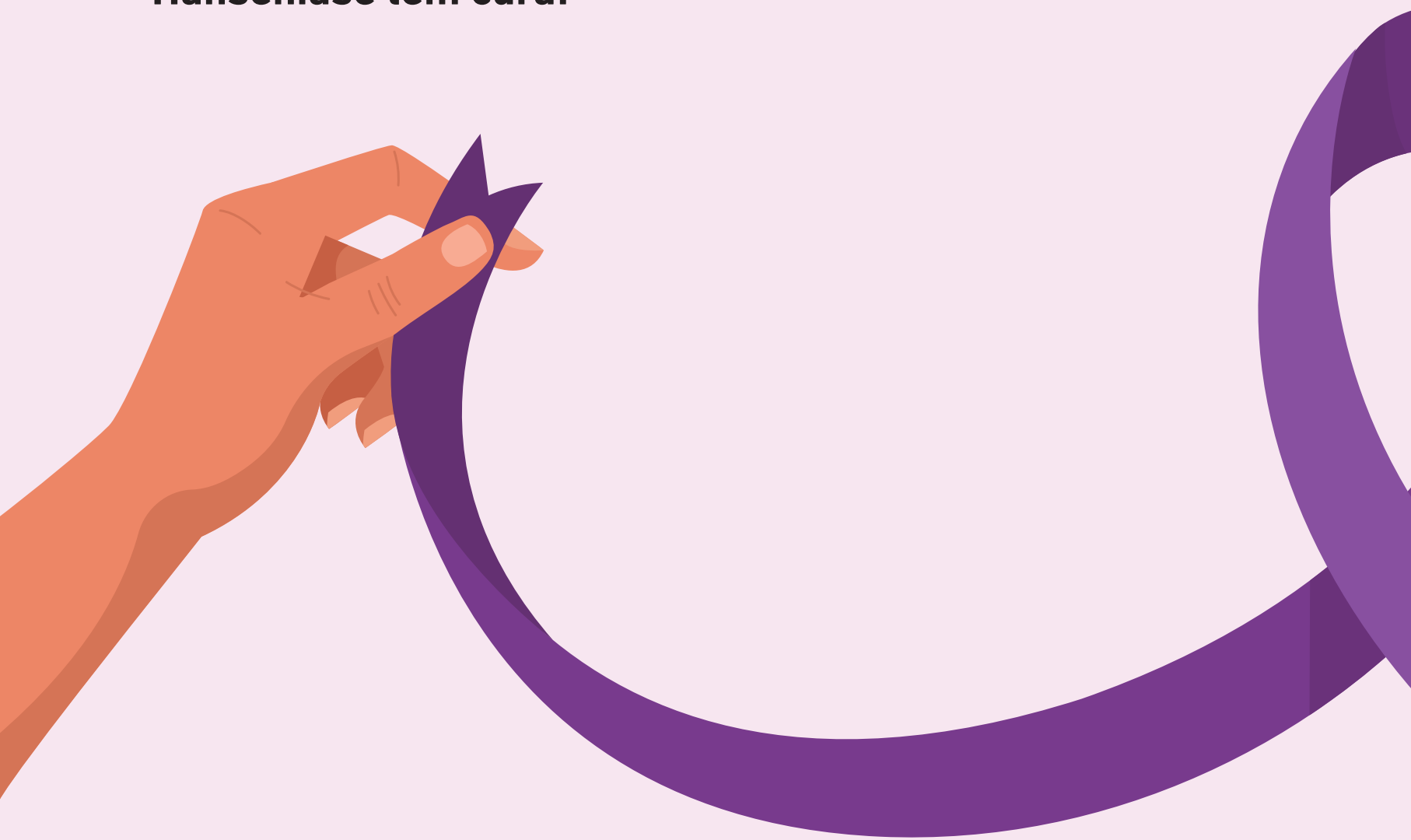

## Hanseníase no Brasil

O Brasil é o segundo país no mundo que mais apresenta casos de hanseníase.

No ano de 2019, foram diagnosticadas 23.612 pessoas com a doença, de acordo com o Ministério da Saúde. Para isso, o SUS oferece tratamento para a doença e o sistema de saúde também atua com ações de detecção precoce de casos e o exame de contatos, com o intuito de prevenir as incapacidades físicas e auxiliar no rompimento da cadeia de transmissão.

## Transmissão

A transmissão acontece por meio de gotículas de saliva que são expelidas durante a fala, tosse ou espirro de pessoas ainda não tratadas e em fases mais adiantadas da doença. Vale ressaltar que desde o início do tratamento essa transmissão é interrompida.

**O contato com a pele da pessoa com a doença e ou o contato com objetos manipulados por esses pacientes NÃO transmite a doença.**

A hanseníase pode alvejar qualquer pessoa e de qualquer idade, porém, a ocorrência se dá de forma mais comum em homens e normalmente é adquirida no período da infância, porém, pela demora da manifestação, somente aparecem os sintomas na fase adulta.

Desta forma, precisamos estar atentos e tomar todas as medidas básicas de higiene, além de estar vacinados com a vacina BCG.

No Brasil temos o Morhan - Movimento de Reintegração das Pessoas Atingidas pela Hanseníase, que é uma entidade sem fins lucrativos fundada em 6 de junho de 1981. Suas atividades são voltadas para a eliminação da Hanseníase, por meio de atividades de conscientização e foco na construção de políticas públicas eficazes para a população.

O Morhan luta pela garantia e respeito aos Direitos Humanos das pessoas contagiadas e seus familiares.

## Saiba mais sobre o Movimento de Reintegração das Pessoas Atingidas pela Hanseníase - Morhan



- > Email: [morhan@morhan.org.br](mailto:morhan@morhan.org.br)
- > Telehansen: 0800.026 2001
- > [www.morhan.org.br/](http://www.morhan.org.br/)

## Saiba mais sobre Hanseníase



**Hanseníase e Direitos Humanos - Direitos e Deveres dos Usuários do SUS**

## Referências

-  Ministério da Saúde
-  Sociedade Brasileira de Dermatologia
-  Prefeitura de Belo Horizonte

Se você quiser saber mais sobre esse assunto ou precisar de apoio para projetos que envolvam as pessoas com deficiência:

Diretoria de Políticas para as Pessoas com Deficiência – DPPD  
Av. Afonso Pena, 342 | Sobreloja | Centro | BH/MG  
3277 4105 | 3277 4678 | 3277 6949 | [www.pbh.gov.br](http://www.pbh.gov.br)

Email: [peessoacomdeficiencia@pbh.gov.br](mailto:peessoacomdeficiencia@pbh.gov.br)

Cidadania



**PREFEITURA  
BELO HORIZONTE**

GOVERNANDO PARA QUEM PRECISA