COMBATE AO CORONAVÍRUS • COVID-19
EM BELO HORIZONTE

BOLETIM EPIDEMIOLÓGICO E ASSISTENCIAL

COVID-19 Nº 41/2020 • 17/6/2020 | SECRETARIA MUNICIPAL DE SAÚDE | PREFEITURA DE BELO HORIZONTE

NOTIFICAÇÕES DE COVID-19

CONFIRMADOS	EM ACOMPANHAMENTO	RECUPERADOS	ÓBITOS
3.548	622	2.844	82

Observações:
- Todo indivíduo com quadro respiratório agudo suspeito de infecção humana pelo SARS-CoV-2 (COVID-19) deve ser notificado.
- Confirmados: soma de casos com resultado de exame positivo para COVID-19 que evoluíram ou não para óbito.
- Em acompanhamento: casos de COVID-19 que não evoluíram para óbito e permanecem em acompanhamento.
- Recuperados: casos de COVID-19 que receberam alta hospitalar ou com início de sintomas há mais de 14 dias sem evolução para SRAG e/ou óbito.
- Óbitos: casos de COVID-19 que evoluíram para óbito.
- Dados parciais sujeitos a revisão e alteração.

Fonte: e-SUS VE/SIVEP Gripe/CIEVS SMSA-BH e COES-MINAS SES-MG – atualizado em 17/6/2020.

DOENÇA RESPIRATÓRIA - SUSPEITA DE COVID-19

Casos notificados de COVID-19 segundo data de início dos sintomas, residentes em Belo Horizonte, 2020.

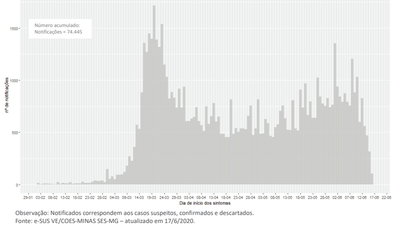

Observação: Notificados correspondem aos casos suspeitos, confirmados e descartados.
Fonte: e-SUS VE/COES-MINAS SES-MG – atualizado em 17/6/2020.

Casos notificados de COVID-19 segundo data de início dos sintomas e sexo, residentes em Belo Horizonte, 2020.

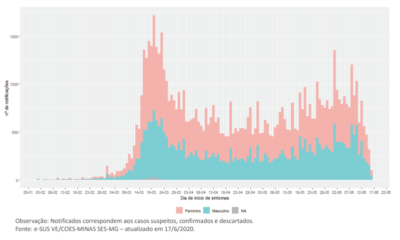

Observação: Notificados correspondem aos casos suspeitos, confirmados e descartados.
Fonte: e-SUS VE/COES-MINAS SES-MG – atualizado em 17/6/2020.

Casos notificados de COVID-19, segundo sexo e faixa etária, residentes em Belo Horizonte, 2020.

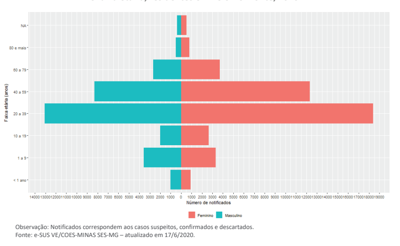

Observação: Notificados correspondem aos casos suspeitos, confirmados e descartados.
Fonte: e-SUS VE/COES-MINAS SES-MG – atualizado em 17/6/2020.

SRAG - SÍNDROME RESPIRATÓRIA AGUDA GRAVE

Notificações por SRAG, segundo semana epidemiológica de início dos sintomas, residentes em Belo Horizonte, 2019 e 2020.

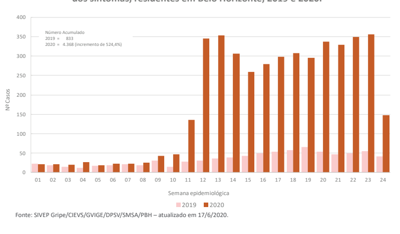

Fonte: SIVEP Gripe/CIEVS/GVIGE/DPSV/SMSA/PBH – atualizado em 17/6/2020.

Notificações de SRAG segundo data de início dos sintomas, residentes em Belo Horizonte, 2020.

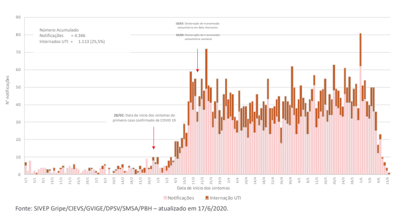

Fonte: SIVEP Gripe/CIEVS/GVIGE/DPSV/SMSA/PBH – atualizado em 17/6/2020.

Casos e óbitos de SRAG confirmados para SARS-CoV-2, segundo regional de residência, Belo Horizonte, 2020.

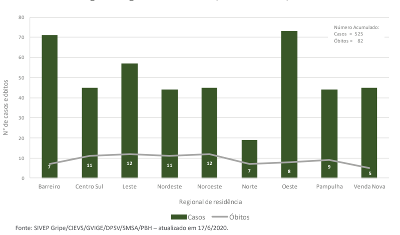

Fonte: SIVEP Gripe/CIEVS/GVIGE/DPSV/SMSA/PBH – atualizado em 17/6/2020.

ÓBITOS POR SRAG*	TOTAL
Confirmados COVID-19	82
Descartados COVID-19	313
Em investigação	47
Total	**442**

*Considerados os óbitos por SRAG identificados a partir da data de início dos sintomas do primeiro caso confirmado de COVID-19 em Belo Horizonte (28/2/2020).

Fonte: SIVEP Gripe/CIEVS/GVIGE/DPSV/SMSA/PBH – atualizado em 17/6/2020.

ÓBITOS POR COVID-19

HOMENS	MULHERES
41	41

Número de óbitos confirmados para COVID-19, segundo data de ocorrência, residentes em Belo Horizonte, 2020.

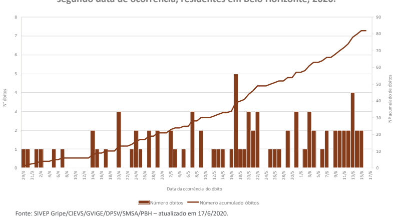

Fonte: SIVEP Gripe/CIEVS/GVIGE/DPSV/SMSA/PBH – atualizado em 17/6/2020.

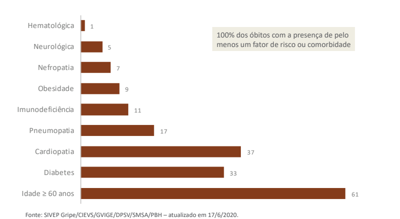

Fonte: SIVEP Gripe/CIEVS/GVIGE/DPSV/SMSA/PBH – atualizado em 17/6/2020.

PROFISSIONAIS DE SAÚDE TESTADOS PARA COVID-19

TESTADOS	POSITIVOS	NEGATIVOS	EM INVESTIGAÇÃO
2.259	179	2.151	199

Fonte: EMAD/SMSA-BH e GAL/FUNED – atualizado em 17/6/2020.

Resultado da testagem e percentual de positividade para SARS-CoV-2, em profissionais de saúde, segundo data da coleta. Belo Horizonte, 2020.

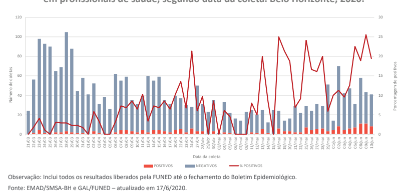

Observação: Inclui todos os resultados liberados pela FUNED até o fechamento do Boletim Epidemiológico.
Fonte: EMAD/SMSA-BH e GAL/FUNED – atualizado em 17/6/2020.

ACOMPANHAMENTO DOS LEITOS REDE SUS-BH

LEITOS DE UTI - Dia 16/6			
	UTI total	UTI COVID	UTI não COVID
Nº de leitos	966	246	720
Taxa de ocupação	82%	82%	82%

Fonte: GIS/SMSA-BH – atualizado em 17/6/2020.

LEITOS DE ENFERMARIAS - Dia 16/6			
	Enfermaria total	Enfermaria COVID	Enfermaria não COVID
Nº de leitos	4.407	688	3.719
Taxa de ocupação	71%	63%	73%

Fonte: GIS/SMSA-BH – atualizado em 17/6/2020.

PONTOS DE FISCALIZAÇÃO SANITÁRIA

Total do dia 16/6 - 3ª feira	
Veículos abordados	11.658
Pessoas avaliadas	22.586
Encaminhamentos para serviço de saúde	48
Consolidado de 18/5 até o dia 16/6	
Veículos abordados	233.516
Pessoas avaliadas	462.689
Encaminhamentos para serviço de saúde	1.268

Fonte: PBH/SMSA-BH – atualizado em 17/6/2020.

DISTRIBUIÇÃO GEOESPACIAL DA COVID-19 EM BELO HORIZONTE

O mapa e tabela a seguir ilustram a distribuição espacial dos casos de Síndrome Gripal (SG), Síndrome Respiratória Aguda Grave (SRAG) e óbitos segundo endereço residencial e Índice de Vulnerabilidade da Saúde (IVS) confirmados para COVID-19, residentes em Belo Horizonte e notificados até o dia 10/06/2020. O georreferenciamento é o processo pelo qual as informações textuais descritivas de uma localidade, com o endereço relacionado a um evento de saúde, são convertidas em representações geográficas válidas. Dados inconsistentes de endereçamento impossibilitam a localização geoespacial de todos os casos.

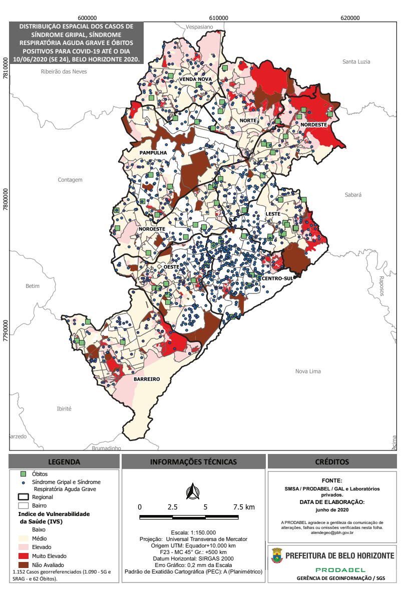

Casos de Síndrome Gripal, SRAG e óbitos confirmados para COVID-19 segundo bairro de residência em Belo Horizonte até o dia 10/6/2020.

Bairro de Residência	Síndrome Gripal	SRAG	Óbitos
Acaiaca	1	0	0
Aeroporto	2	2	0
Águas Claras	0	1	0
Alípio de Melo	3	2	1
Alpes	1	1	0
Alto Barroca	2	0	0
Alto Caiçaras	2	2	0
Alto Vera Cruz	3	9	3
Ambrosina	0	1	0
Anchieta	5	2	1
Aparecida	0	1	1
Aparecida Sétima Seção	2	0	0
Apolônia	1	0	0
Araguaia	0	2	0
Bairro das Indústrias I	1	1	0
Bairro Novo das Indústrias	0	2	0
Bandeirantes	3	1	0
Barreiro	1	8	0
Barro Preto	15	3	2
Barroca	1	1	0
Beija Flor	0	0	1
Belmonte	0	0	1
Belvedere	30	4	1
Bernadete	0	2	0
Betânia	5	1	0
Boa Esperança	0	1	0
Boa Viagem	6	0	0
Boa Vista	1	2	1
Bonfim	0	1	0
Bonsucesso	1	6	0
Brasil Industrial	0	1	0
Buritis	35	2	0
Cabana do Pai Tomás	0	4	0
Cachoeirinha	4	2	0
Caiçara-Adelaide	1	1	0
Caiçaras	1	1	0
Calafate	1	2	0
Califórnia	1	1	0
Camargos	4	2	0
Campo Alegre	2	0	1
Camponesa I	0	1	0
Candelária	0	0	1
Cardoso	1	0	0
Carlos Prates	3	2	2
Carmo	4	0	0
Casa Branca	0	2	1
Castanheira	0	2	0
Castelo	12	7	1
Cenáculo	1	0	0
Centro	5	5	0
Céu Azul	9	1	1
Cidade Jardim	2	0	0
Cidade Jardim Taquaril	1	0	0
Cidade Nova	6	0	0
Cinqüentenário	2	1	0
Colégio Batista	3	2	0
Comiteco	8	0	0
Concórdia	5	2	0
Cônego Pinheiro	1	0	0
Conjunto Bonsucesso	1	0	0
Conjunto Jatobá	1	4	0
Conjunto Paulo VI	0	1	1
Conjunto Taquaril	6	2	0
Copacabana	2	2	0
Coqueiros	0	2	1
Coração de Jesus	2	1	0
Coração Eucarístico	2	0	0
Cruzeiro	6	2	1
Diamante	0	2	1
Distrito Industrial do Jatobá	1	0	0
Dom Joaquim	1	0	1
Dom Silvério	0	1	0
Dona Clara	1	0	0
Ermelinda	0	1	0
Esplanada	0	1	0
Estoril	4	0	0
Estrela do Oriente	1	0	2
Europa	2	3	0
Fernão Dias	2	1	0
Floresta	6	0	1
Funcionários	22	0	0
Glória	1	2	0
Goiânia	3	2	0
Graça	2	1	1
Grajaú	4	1	0
Granja de Freitas	4	1	0
Gutierrez	21	8	1
Havaí	5	1	0
Heliópolis	1	1	0
Horto	2	1	0
Inconfidência	1	0	0
Indaiá	3	2	0
Independência	1	3	0
Ipiranga	2	2	0
Itaipu	0	0	2
Itapoã	4	3	1
Itatiaia	0	1	0
Jaqueline	2	0	1
Jaraguá	2	1	0
Jardim Alvorada	2	5	0
Jardim América	5	5	0
Jardim do Vale	1	0	0
Jardim dos Comerciários	4	1	0
Jardim Felicidade	3	4	0
Jardim Guanabara	3	3	0
Jardim Leblon	1	1	0
Jardim Montanhês	0	3	0
Jardim São José	1	1	1
Jardim Vitória	1	1	0
Jardinópolis	1	0	0
Jatobá	1	1	0
João Pinheiro	1	0	1
Jonas Veiga	0	1	0
Juliana	0	2	0
Lagoa	0	2	0
Lagoinha Leblon	3	1	0
Laranjeiras	1	0	0
Leonina	2	1	0
Letícia	2	0	0
Lindéia	2	3	1
Lourdes	43	3	0
Luxemburgo	11	0	0
Madre Gertrudes	0	2	0
Manacás	1	0	0
Mangabeiras	3	1	0
Mantiqueira	2	7	0
Marçola	1	0	0
Maria Goretti	0	1	1
Maria Helena	1	2	0
Mariano de Abreu	0	2	0
Milionários	1	4	0
Minas Brasil	0	1	0
Minascaixa	0	4	0
Monsenhor Messias	2	0	0
Nazaré	1	0	0
Nossa Senhora da Aparecida	0	1	0
Nossa Senhora de Fátima	1	1	0
Nova Cachoeirinha	6	1	1
Nova Cintra	0	1	1
Nova Esperança	1	0	0
Nova Floresta	0	3	0
Nova Gameleira	4	0	0
Nova Granada	2	1	0
Nova Suissa	7	3	0
Nova Vista	3	6	0
Novo Aarão Reis	1	1	1
Novo Glória	0	2	0
Novo Ouro Preto	0	0	1
Novo São Lucas	2	1	0
Oeste	1	0	0
Olaria	1	0	0
Ouro Minas	0	2	0
Ouro Preto	8	3	0
Padre Eustáquio	6	4	1
Palmares	5	0	0
Palmeiras	1	0	0
Paquetá	2	4	0
Paraíso	0	3	0
Parque São José	2	1	0
Paulo VI	1	1	1
Pilar	1	1	0
Pindorama	2	1	1
Pirajá	1	2	0
Piratininga	2	6	1
Planalto	6	0	0
Pompéia	0	3	3
Pousada Santo Antônio	1	0	0
Prado	8	6	0
Primeiro de Maio	1	1	0
Renascença	1	3	0
Ribeiro de Abreu	2	1	0
Rio Branco	3	2	0
Sagrada Família	8	2	0
Salgado Filho	2	7	0
Santa Amélia	4	2	0
Santa Branca	1	2	0
Santa Cecília	1	0	0
Santa Cruz	4	3	1
Santa Efigênia	14	2	2
Santa Inês	4	0	0
Santa Lúcia	7	2	0
Santa Mônica	1	2	0
Santa Rosa	2	0	0
Santa Sofia	0	0	1
Santa Tereza	5	1	0
Santa Terezinha	2	3	0
Santana do Cafezal	1	0	0
Santo Agostinho	15	3	0
Santo Antônio	13	2	0
São Bento	6	3	0
São Bernardo	1	1	0
São Cristóvão	0	2	0
São Francisco	0	1	0
São Francisco das Chagas	1	0	0
São Gabriel	2	0	2
São Geraldo	0	1	0
São João Batista	5	3	0
São Jorge II	0	1	0
São José	1	0	0
São Lucas	2	1	0
São Luíz	2	0	0
São Marcos	1	1	0
São Paulo	1	2	0
São Pedro	6	1	0
São Salvador	1	0	0
São Tomáz	1	0	1
Satélite	1	0	0
Saudade	0	0	1
Savassi	14	1	0
Serra	17	2	1
Serra Verde	0	5	0
Serrano	5	2	0
Silveira	4	0	0
Sion	22	2	0
Solar do Barreiro	0	1	0
Suzana	0	1	0
Taquaril	0	3	0
Teixeira Dias	0	2	0
Tiradentes	0	1	0
Tirol	2	0	0
Trevo	2	1	0
Tupi A	1	1	0
Tupi B	3	0	0
União	8	0	0
Unidas	0	0	1
Urca	0	1	0
Vale do Jatobá	0	3	0
Venda Nova	0	1	0
Ventosa	1	4	0
Vila Aeroporto Jaraguá	1	0	0
Vila Antena	1	0	0
Vila Antena Montanhês	1	0	0
Vila Barragem Santa Lúcia	0	1	0
Vila Califórnia	0	1	0
Vila Clóris	0	0	1
Vila Copacabana	0	1	0
Vila Coqueiral	1	1	0
Vila da Luz	0	2	0
Vila Dias	0	2	0
Vila Formosa	2	0	0
Vila Inestan	0	1	0
Vila Jardim São José	1	0	0
Vila Madre Gertrudes I	0	1	0
Vila Nova Cachoeirinha I	3	2	1
Vila Oeste	0	1	0
Vila Paris	4	0	0
Vila Pinho	2	0	0
Vila Santo Antônio	0	1	0
Vila Santo Antônio Barroquinha	0	1	0
Vila União	1	0	0
Vila Vista Alegre	3	3	1
Vista Alegre	1	0	1
Vista do Sol	1	0	0
Vitória	1	0	0
Zilah Spósito	1	0	0
Total	**716**	**374**	**62**

Fonte: SMSA-BH/PRODABEL/GAL e Laboratórios privados – atualizado em 17/6/2020.

Obs.: Dados parciais sujeitos a revisão e alteração.

CENTRO DE INFORMAÇÃO ESTRATÉGICA EM VIGILÂNCIA EM SAÚDE
GERÊNCIA DE VIGILÂNCIA EPIDEMIOLÓGICA • DIRETORIA DE PROMOÇÃO À SAÚDE E VIGILÂNCIA EPIDEMIOLÓGICA
DIRETORIA DE ASSISTÊNCIA À SAÚDE
DIRETORIA DE MÉDIA E ALTA COMPLEXIDADE
ASSESSORIA DE PLANEJAMENTO E AÇÕES INTERSETORIAIS
GRUPO DE INOVAÇÃO EM SAÚDE