ACONTECE SAÚDE

Secretaria Municipal de Saúde de Belo Horizonte

Edição 405 | 7/10/2026

Hospital Célio de Castro passa a oferecer trombectomia mecânica para tratamento do AVC

O Hospital Metropolitano Dr. Célio de Castro (HMDCC) inaugurou o Serviço de Trombectomia Mecânica, ampliando as opções de tratamento para pacientes com AVC isquêmico em Belo Horizonte. O hospital é o primeiro da rede pública de saúde de BH e o segundo de Minas Gerais a oferecer o procedimento pelo SUS.

A trombectomia é indicada para retirar coágulos que bloqueiam as principais artérias do cérebro. O procedimento é realizado por meio de um cateter e, em pacientes selecionados, pode ser feito até 24 horas após o início dos sintomas, conforme avaliação médica e exames de imagem. A nova tecnologia complementa a trombólise, tratamento já disponível no hospital.

O atendimento dos pacientes com suspeita de AVC permanece sendo realizado por meio do SAMU. No HMDCC, a equipe de Neurologia avalia cada caso e, quando indicado, aciona o neurorradiologista intervencionista para realização da trombectomia. A rapidez no atendimento continua sendo fundamental para reduzir o risco de sequelas.

"A Trombectomia Mecânica amplia o acesso ao paciente de AVC e traz mais possibilidades de tratamento. Como o AVC é tempo-dependente, tínhamos uma janela de até 4 horas e meia entre o início dos sintomas e a nossa primeira intervenção. Com a trombectomia, conseguimos ampliar esse tempo e fazer com que os pacientes saiam de uma situação de AVC com menores sequelas ou quase nenhuma", afirmou o secretário municipal de Saúde, Miguel Duarte.

Belo Horizonte é destaque em mostra nacional de arte e saúde mental

Belo Horizonte está representada na exposição “Delirar a Vida / Reinventar o Mundo”, parte da mostra “Desalinhos e Costuras: Arte e Loucura”, aberta em 15 de setembro, no Museu Nacional da República, em Brasília.

Entre os cinco artistas premiados está Igor Alves, integrante da Rede de Atenção Psicossocial (Raps) de Belo Horizonte e frequentador do Centro de Convivência Oeste. Outros trabalhos de usuários dos Centros de Convivência Oeste e Arthur Bispo do Rosario também foram selecionados, assim como obras da artista visual e trabalhadora da saúde Maíra Paiva Morais. A mostra recebeu mais de 430 inscrições.

SMSA leva experiência da saúde mental na socioeducação a seminário em Rondônia

A SMSA participou do IV Seminário Estadual Saúde Mental e as Interfaces com o Sistema de Justiça, em Porto Velho (RO).

Representando a SMSA, a referência técnica Israel Tainan participou de debates sobre a Política Antimanicomial no Socioeducativo e os desafios do cuidado em saúde mental. Belo Horizonte compartilhou experiências da PNAISARI, com destaque para o trabalho em rede, a integralidade do cuidado e a atenção em liberdade.

CERSAM AD promove ação de cuidado integral durante o Setembro Amarelo

O CERSAM AD Pampulha/Noroeste realizou o evento "Ressignificando o Setembro Amarelo", com rodas de conversa sobre ISTs, HIV, PEP, PrEP, contracepção, Dignidade Menstrual, diabetes e hipertensão, além de testagem rápida, vacinação contra a gripe, cortes de cabelo e yoga.

Em dois dias, foram aplicadas 52 doses da vacina contra a gripe, realizados 24 testes rápidos e 23 testes de glicemia, além de mais de dez cortes de cabelo. A iniciativa buscou aproximar os cuidados de saúde do cotidiano dos usuários, seguindo a perspectiva da redução de danos.

Centro-Sul reforça preparo das equipes para enfrentar a tuberculose

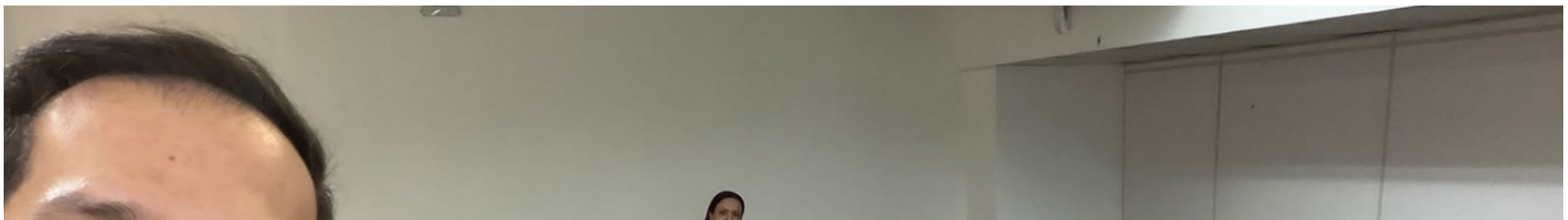

A Regional Centro-Sul promoveu uma capacitação sobre tuberculose para médicos, enfermeiros e farmacêuticos da Atenção Primária à Saúde (APS). O treinamento abordou prevenção, diagnóstico, tratamento e acompanhamento dos casos no território.

Conduzida pelo médico Pedro Navarro, da Coordenação de Tuberculose da SMSA, a atividade buscou atualizar conhecimentos e preparar as equipes para identificar e acompanhar adequadamente as pessoas com a doença.

CEM Oeste promove roda de conversa sobre cuidado em mastologia

O Centro de Especialidades Médicas Oeste (CEM Oeste) realizou uma roda de conversa sobre a Linha de Cuidado da Mama, conduzida pela mastologista Romana Giordani e com participação das gerentes dos Centros de Saúde da Regional Oeste.

Foram discutidos dados da especialidade, o cenário do câncer de mama em Belo Horizonte e os critérios de encaminhamento à Atenção Especializada. A atividade reforçou o papel das equipes dos Centros de Saúde na identificação de sinais de alerta e nos encaminhamentos oportunos.

Troca entre profissionais fortalece cuidado cardiovascular na Regional Oeste

Médicos da Atenção Primária à Saúde da Regional Oeste participaram de uma roda de conversa promovida pelo CEM Oeste sobre interpretação do eletrocardiograma e atendimento a pacientes com hipertensão de difícil controle.

O encontro também abordou critérios para encaminhamento à Cardiologia, exames necessários antes da consulta especializada e casos clínicos. A iniciativa busca qualificar os encaminhamentos e integrar o trabalho entre a APS e o CEM Oeste.

HMDCC promove seminário sobre segurança do paciente

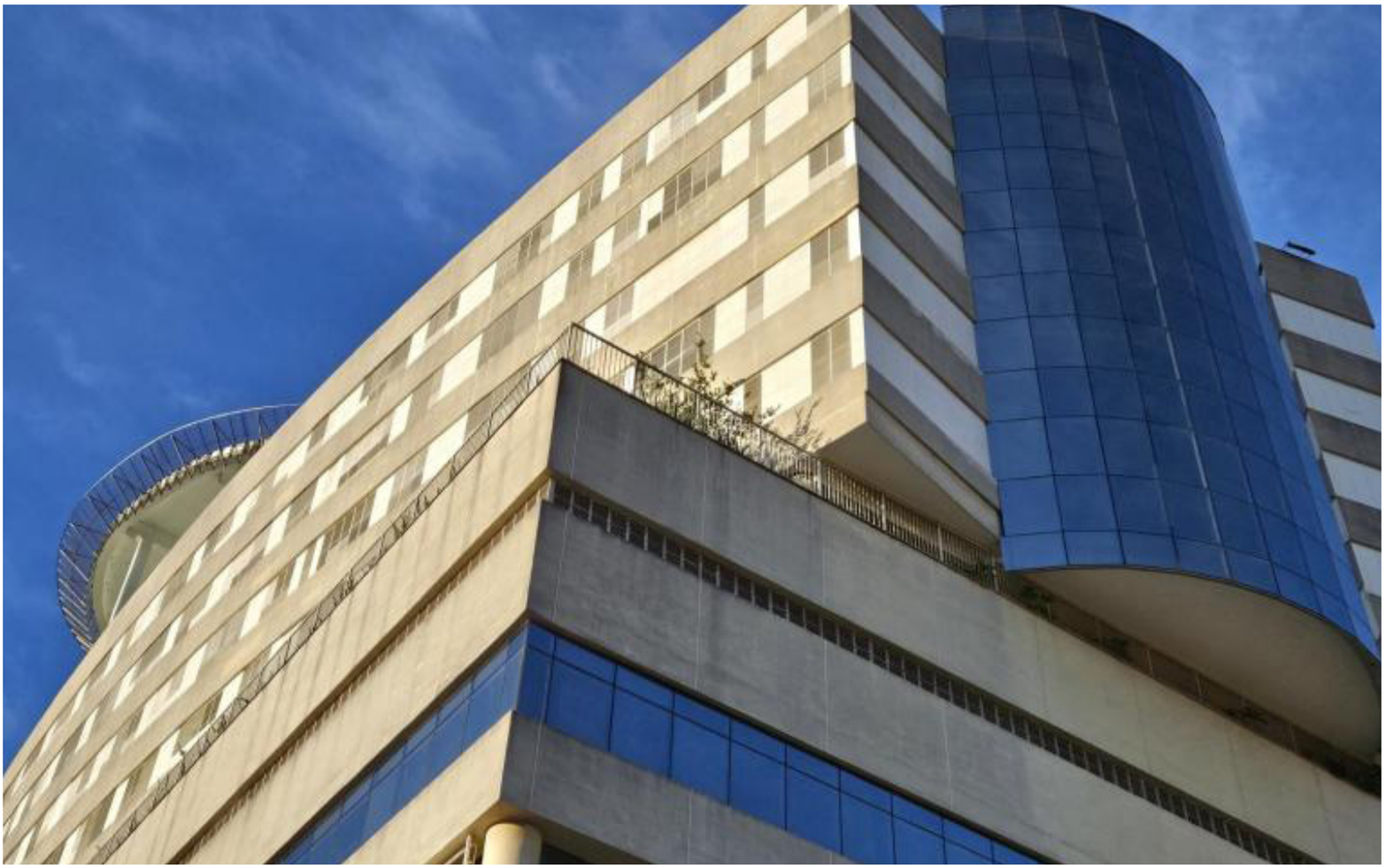

Estão abertas as inscrições para o I Seminário de Segurança do Paciente – O olhar multiprofissional para a prevenção de lesão por pressão, promovido pelo Hospital Célio de Castro. O evento será realizado em 29 de outubro, das 8h às 16h30, é gratuito e aberto a profissionais de saúde de outras instituições.

Esta é a primeira edição do evento aberta ao público externo.
A programação terá como tema central a prevenção de lesões por pressão e os impactos para o paciente durante a internação e após a alta.

Centro de Saúde Granja de Freitas promove capacitação sobre manejo da crise psíquica

O Centro de Saúde Granja de Freitas, na Regional Leste, reuniu a equipe da unidade e a referência técnica do Cersam Leste para uma capacitação sobre manejo da crise psíquica na Atenção Primária.

A partir de casos reais, foram discutidas ferramentas práticas e os desafios diante de situações complexas. A atividade reforçou a importância do trabalho compartilhado no acolhimento e no cuidado aos usuários.

UPA Oeste reforça cuidados com o coração durante o Setembro Vermelho

A UPA Oeste promoveu, ao longo de setembro, ações de conscientização sobre prevenção e cuidados com a saúde cardiovascular. Usuários e acompanhantes receberam orientações sobre fatores de risco, hábitos saudáveis e sinais de alerta de emergências cardíacas.

A unidade também participou das Sessões de Aprendizagem do projeto Boas Práticas em Cardiologia, realizado pela BP – A Beneficência Portuguesa de São Paulo, em parceria com o HCor e no âmbito do PROADI-SUS.

Roda de conversa reforça cuidado com a saúde mental entre profissionais da saúde

A URS Centro-Sul promoveu uma roda de conversa sobre autocuidado e saúde mental como parte das ações do Setembro Amarelo. O encontro reuniu 21 profissionais das redes primária e secundária, além de gerentes e conselheiros distritais.

Foram discutidos temas como limites, estresse, sobrecarga e estratégias de autocuidado, com espaço para troca de experiências e reflexão sobre os desafios do trabalho nos serviços de saúde.

Centro de Saúde promove bate-papo sobre saúde auditiva e prevenção de quedas

O Centro de Saúde Padre Fernando de Mello promoveu um bate-papo sobre saúde auditiva, equilíbrio e prevenção de quedas para 54 idosos do grupo de Prevenção de Quedas.

A otorrinolaringologista Isabela, do CEM Nordeste, orientou os participantes sobre cuidados com a audição, sinais de alerta e a relação entre alterações auditivas, equilíbrio e risco de quedas.

Centro de Saúde Jardim Filadélfia promove encontros sobre segurança no trabalho

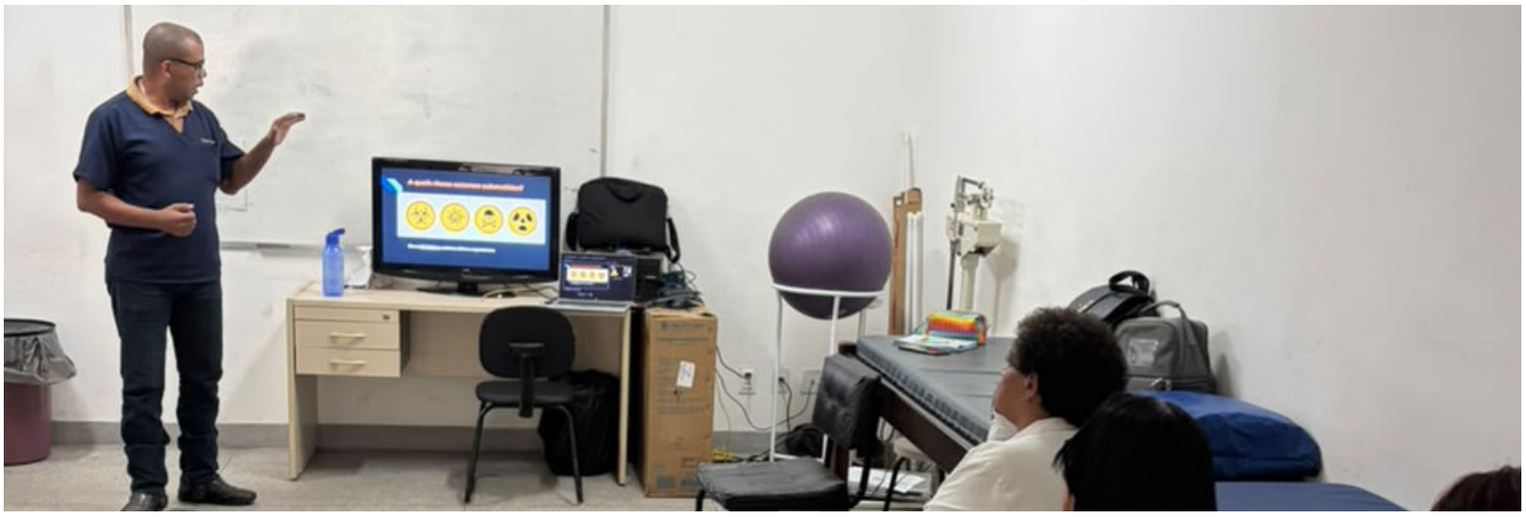

O Centro de Saúde Jardim Filadélfia, na Regional Noroeste, realizou rodas de conversa sobre segurança no trabalho com profissionais da enfermagem e acadêmicos.

Os encontros abordaram acidentes ocupacionais, Comunicação de Acidente de Trabalho (CAT) e prevenção de acidentes com materiais perfurocortantes. Ao todo, 25 profissionais participaram das atividades.

Chá da Paz promove saúde e integração no CS Ventosa

Todas as segundas-feiras, às 7h30, o Centro de Saúde Ventosa, na Regional Oeste, realiza o Chá da Paz, encontro que reúne música, conversa e orientações sobre saúde.

A iniciativa aborda temas como alimentação saudável, atividade física, vacinação, doenças crônicas, saúde da gestante, tabagismo e saúde bucal. Com uma proposta simples e de baixo custo, o encontro busca aproximar profissionais e usuários.

Parceria entre Centro de Saúde Pedreira Prado Lopes e CRAS promove encontro com gestantes

O Centro de Saúde Pedreira Prado Lopes, em parceria com o CRAS, realizou o primeiro de três encontros com o Grupo de Gestantes.

A atividade promoveu uma roda de conversa sobre as mudanças do período gestacional, além de dinâmicas e momentos de integração. As participantes também fizeram uma sessão de fotos, que serão entregues no terceiro encontro.

Bingo Musical reúne comunidade em ação de saúde mental no Ribeiro de Abreu

A Academia da Cidade e o Centro de Saúde Ribeiro de Abreu, na Regional Nordeste, promoveram uma ação de saúde mental em alusão ao Setembro Amarelo.

A atividade reuniu alunos, profissionais e moradores da comunidade em um Bingo Musical, com o objetivo de fortalecer vínculos e estimular o autocuidado, a escuta e o apoio mútuo.

Centro de Saúde São José realiza ação de valorização da vida

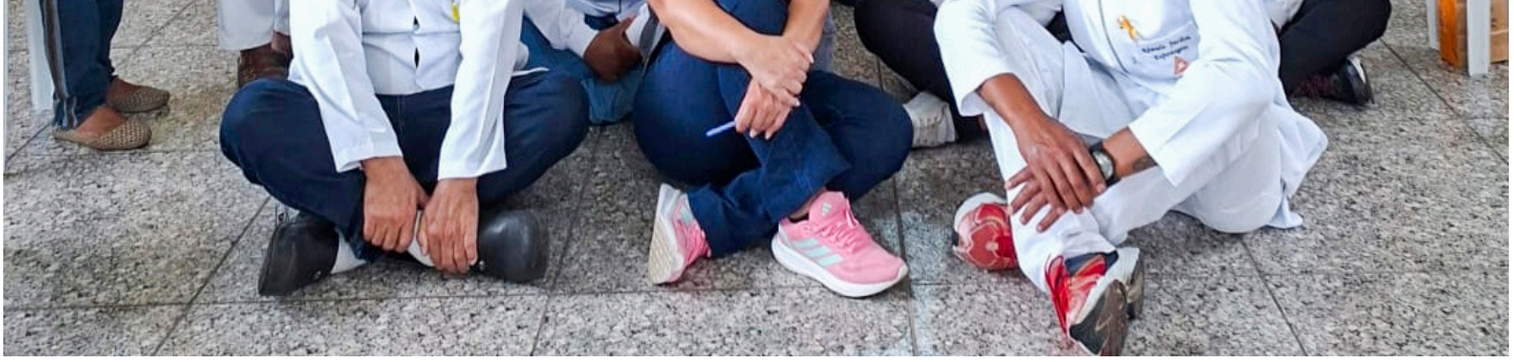

O Centro de Saúde São José, na Regional Pampulha, promoveu uma roda de conversa sobre valorização da vida com participantes do grupo de convivência Bem Viver.

A atividade, realizada em alusão ao Setembro Amarelo, contou com a participação de uma enfermeira da unidade e acadêmicos de Enfermagem. As participantes compartilharam sentimentos e experiências e participaram da dinâmica "semáforo dos sentimentos".

MOVIMENTA SUS-BH SETEMBRO / 2026

Roda de conversa: Outubro Prateado - Ao envelhecer, o que mais importa para você?

15/10/2026, às 14h

O objetivo do encontro será Promover o debate sobre a abordagem do envelhecimento à luz dos 5 Ms de Mary Tinetti.

Outubro Rosa: Dia de vestir rosa

19/10/2026

Mostre seu apoio à Campanha do Outubro Rosa 2026!

Bate-papo com Especialista: Atualização no Manejo de Arboviroses

21/10/2026, de 14h às 16h

Bate-papo com o objetivo de promover a atualização e o fortalecimento dos conhecimentos dos profissionais de saúde sobre o manejo das arboviroses

Bate-papo com Especialista: 25 de outubro | Dia Nacional da Saúde Bucal

23/10/2026, de 14h às 16h

O objetivo do encontro será Promover a conscientização e a reflexão sobre a importância da saúde bucal para o bem-estar e a qualidade de vida.

Bate-papo com especialista: Os Conflitos do Mundo Contemporâneo nos Espaços de Cuidado

28/10/2026, de 14h às 16h

Bate-papo que visa sensibilizar os profissionais do SUS em Belo Horizonte para os desafios e conflitos que permeiam as relações humanas contemporâneas nos espaços de cuidado.

FIQUE ATENTO!
OS LINKS DE INSCRIÇÃO PARA AS ATIVIDADES SERÃO DIVULGADOS ANTES DOS EVENTOS.

LEITURA DA SEMANA

1º Seminário PNAISARI de Belo Horizonte - Política Nacional de Atenção Integral à Saúde de Adolescentes em Atendimento Socioeducativo

Disponível em **pbh.gov.br/publicacoesatencaoasaude**

Este e-book registra o I Seminário da PNAISARI de Belo Horizonte, "Tecendo redes de cuidado e proteção", realizado em 12 de dezembro de 2025 no Auditório da Defensoria Pública de Minas Gerais, em formato presencial e on-line, com 149 registros de presença. O evento reuniu gestores e profissionais para debater a gestão, a clínica e as diretrizes da política no município, sua interface com o Sistema de Justiça, as vulnerabilidades e os desafios territoriais que envolvem adolescentes em cumprimento de medida socioeducativa, além de experiências concretas da rede SUS-BH. A publicação reúne textos elaborados a partir das exposições das mesas temáticas, apresenta a equipe PNAISARI de Belo Horizonte e busca disseminar conhecimentos que fortaleçam o trabalho intersetorial, a garantia de direitos e a construção de redes de cuidado integradas para esses adolescentes.

RH INFORMA

Estão abertas as seleções de vagas para:

INÍCIO	FIM	VAGAS
5/10/2026	9/10/2026	Referência Técnica - Enfermeiro Coordenação de Atenção Integral à Saúde da Criança e do Adolescente
6/10/2026	13/10/2026	Referência Técnica - Gestão de Serviços de Saúde DMAC
7/10/2026	14/10/2026	Referência Técnica - Enfermeiro GERAE
7/10/2026	14/10/2026	Referência Técnica - Gestão de Serviços de Saúde GCOAS

Acesse **pbh.gov.br/saude**, clique em **GESTÃO DE PESSOAS**, no menu lateral, e então selecione **PROCESSOS SELETIVOS E RESULTADOS.**

Para se inscrever, clique no edital da vaga almejada e então no link do formulário de inscrição.

Acesse as edições anteriores em **pbh.gov.br/acontece-saude**
Mande sugestões de matérias e leituras técnicas da SMSA para o Acontece Saúde pelo email **comunicasaude@pbh.gov.br**

Assessoria de Comunicação - SMSA
Av. Afonso Pena, 2.336, Funcionários - BH
@saudepbh

Saúde
BELO HORIZONTE
PREFEITURA DO POVO
AQUI O TRABALHO NÃO PARA