

"Este organograma não substitui o oficial gerado pelo SIOM"

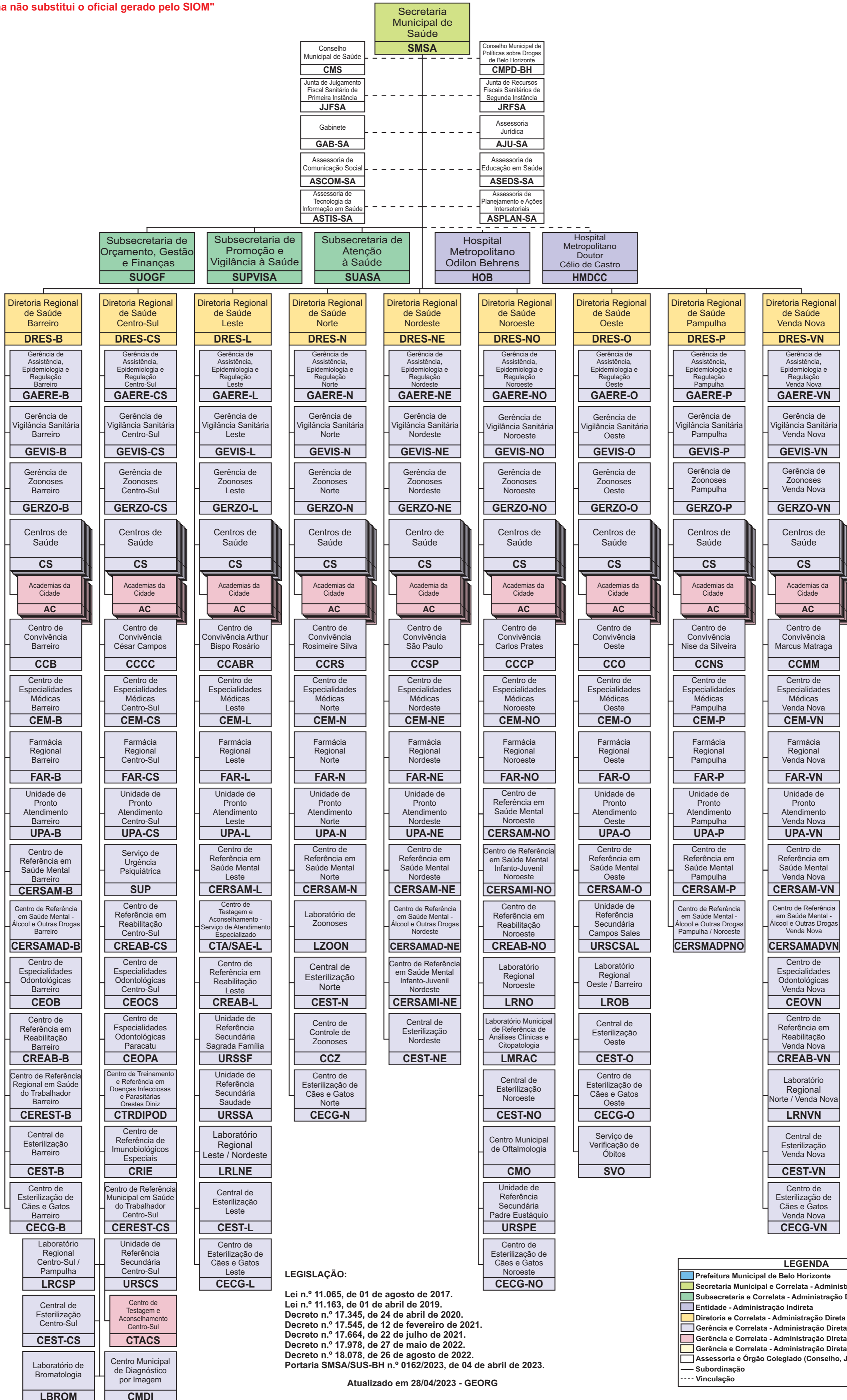

LEGISLAÇÃO:

- Lei n.º 11.065, de 01 de agosto de 2017.
- Lei n.º 11.163, de 01 de abril de 2019.
- Decreto n.º 17.345, de 24 de abril de 2020.
- Decreto n.º 17.545, de 12 de fevereiro de 2021.
- Decreto n.º 17.664, de 22 de julho de 2021.
- Decreto n.º 17.978, de 27 de maio de 2022.
- Decreto n.º 18.078, de 26 de agosto de 2022.
- Portaria SMSA/SUS-BH n.º 0162/2023, de 04 de abril de 2023.

Atualizado em 28/04/2023 - GEORG

LEGENDA	
 	Prefeitura Municipal de Belo Horizonte
 	Secretaria Municipal e Correlata - Administração Direta e Indireta
 	Subsecretaria e Correlata - Administração Direta e Indireta
 	Entidade - Administração Indireta
 	Diretoria e Correlata - Administração Direta e Indireta
 	Gerência e Correlata - Administração Direta e Indireta
 	Gerência e Correlata - Administração Direta e Indireta
 	Gerência e Correlata - Administração Direta e Indireta
 	Assessoria e Órgão Colegiado (Conselho, Junta, Assembleia, etc.)
—	Subordinação
- - - -	Vinculação

"Este organograma não substitui o oficial gerado pelo SIOM"

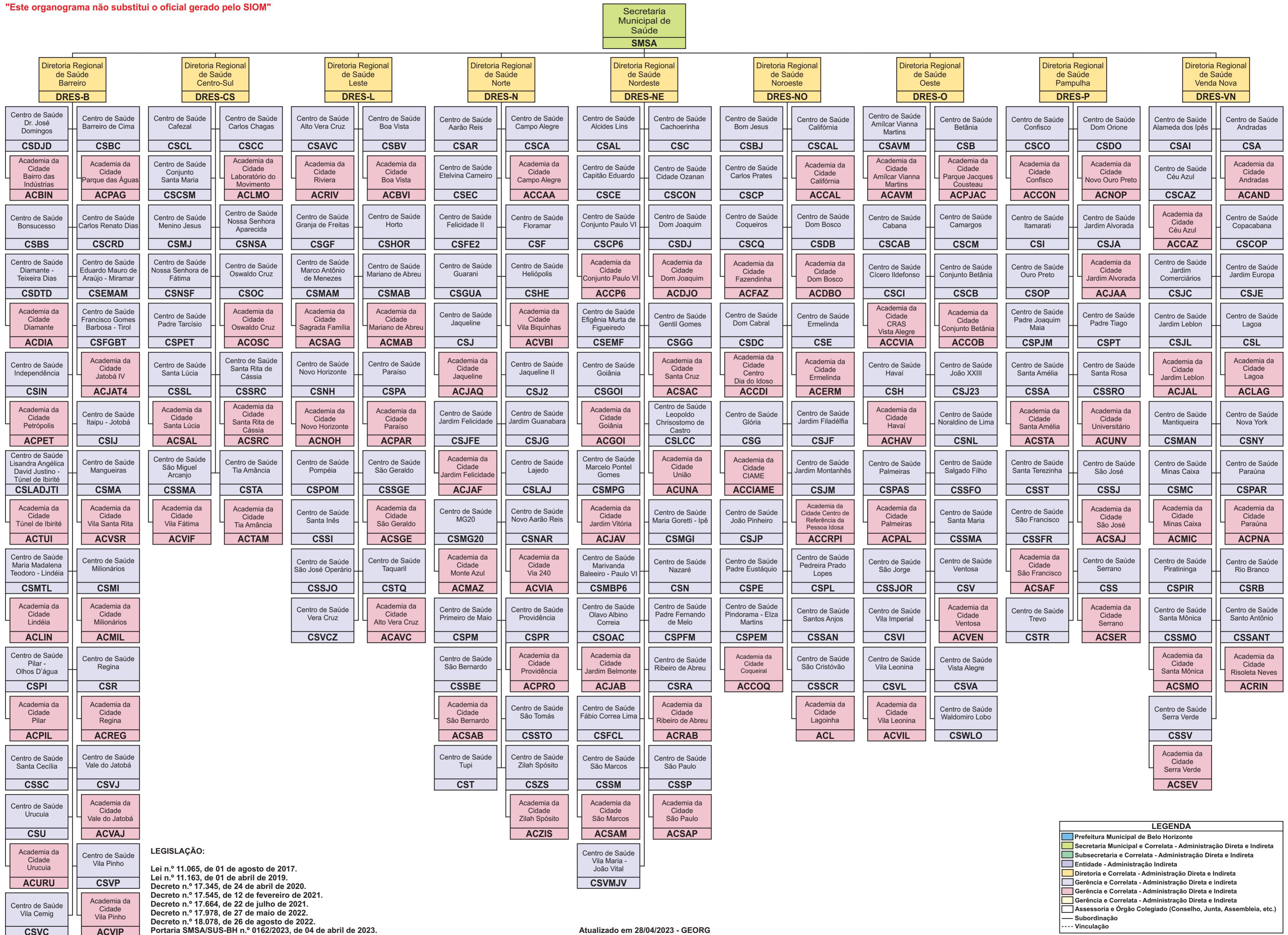

LEGISLAÇÃO:
 Lei n.º 11.065, de 01 de agosto de 2017.
 Lei n.º 11.163, de 01 de abril de 2019.
 Decreto n.º 17.345, de 24 de abril de 2020.
 Decreto n.º 17.545, de 12 de fevereiro de 2021.
 Decreto n.º 17.664, de 22 de julho de 2021.
 Decreto n.º 17.978, de 27 de maio de 2022.
 Decreto n.º 18.078, de 26 de agosto de 2022.
 Portaria SMSA/SUS-BH n.º 0162/2023, de 04 de abril de 2023.

LEGENDA

- Prefeitura Municipal de Belo Horizonte
- Secretaria Municipal e Correlata - Administração Direta e Indireta
- Subsecretaria e Correlata - Administração Direta e Indireta
- Entidade - Administração Indireta
- Diretoria e Correlata - Administração Direta e Indireta
- Gerência e Correlata - Administração Direta e Indireta
- Gerência e Correlata - Administração Direta e Indireta
- Assessoria e Órgão Colegiado (Conselho, Junta, Assembleia, etc.)
- Subordinação
- Vinculação

ESTRUTURA ORGANIZACIONAL DA SUBSECRETARIA DE ORÇAMENTO, GESTÃO E FINANÇAS



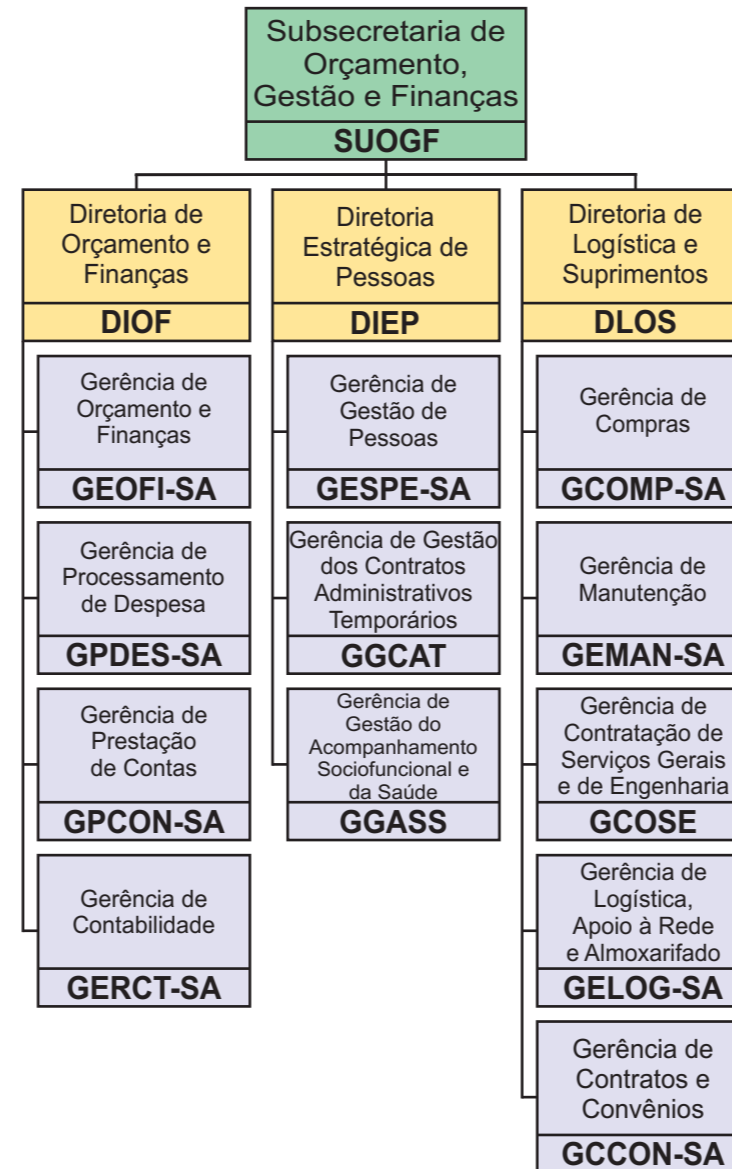







"Este organograma não substitui o oficial gerado pelo SIOM"



LEGISLAÇÃO:

Lei n.º 11.065, de 01 de agosto de 2017.
 Lei n.º 11.163, de 01 de abril de 2019.
 Decreto n.º 17.345, de 24 de abril de 2020.
 Decreto n.º 17.545, de 12 de fevereiro de 2021.
 Decreto n.º 17.664, de 22 de julho de 2021.
 Decreto n.º 17.978, de 27 de maio de 2022.
 Decreto n.º 18.078, de 26 de agosto de 2022.
 Portaria SMSA/SUS-BH n.º 0162/2023, de 04 de abril de 2023.

Atualizado em 28/04/2023 - GEORG

LEGENDA	
	Prefeitura Municipal de Belo Horizonte
	Secretaria Municipal e Correlata - Administração Direta e Indireta
	Subsecretaria e Correlata - Administração Direta e Indireta
	Entidade - Administração Indireta
	Diretoria e Correlata - Administração Direta e Indireta
	Gerência e Correlata - Administração Direta e indireta
	Gerência e Correlata - Administração Direta e Indireta
	Gerência e Correlata - Administração Direta e Indireta
	Assessoria e Órgão Colegiado (Conselho, Junta, Assembleia, etc.)
	Subordinação
	Vinculação

ESTRUTURA ORGANIZACIONAL DA SUBSECRETARIA DE PROMOÇÃO E VIGILÂNCIA À SAÚDE



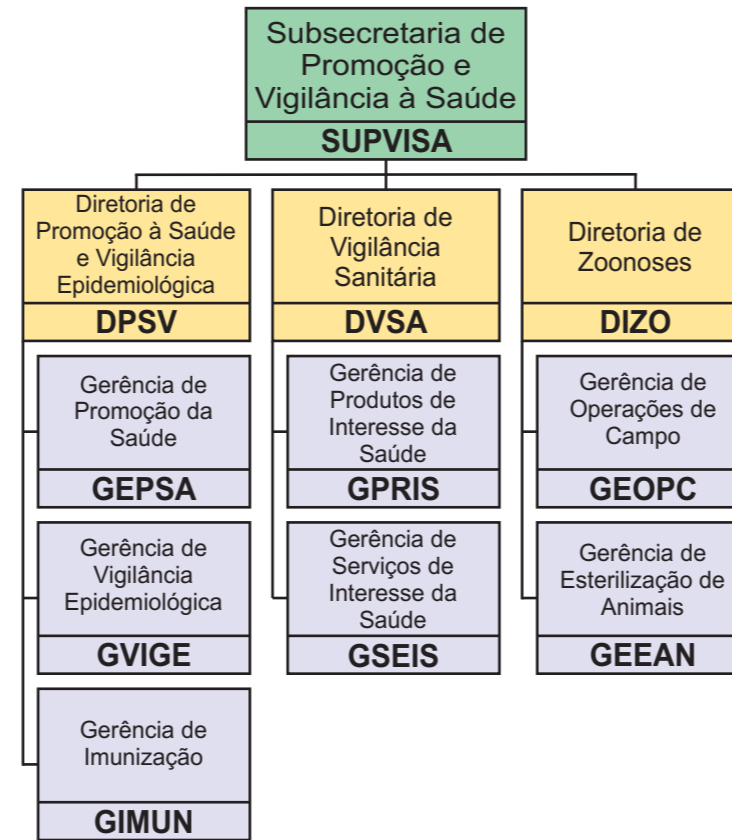







"Este organograma não substitui o oficial gerado pelo SIOM"



LEGISLAÇÃO:

Lei n.º 11.065, de 01 de agosto de 2017.
 Lei n.º 11.163, de 01 de abril de 2019.
 Decreto n.º 17.345, de 24 de abril de 2020.
 Decreto n.º 17.545, de 12 de fevereiro de 2021.
 Decreto n.º 17.664, de 22 de julho de 2021.
 Decreto n.º 17.978, de 27 de maio de 2022.
 Decreto n.º 18.078, de 26 de agosto de 2022.
 Portaria SMSA/SUS-BH n.º 0162/2023, de 04 de abril de 2023.

Atualizado em 28/04/2023 - GEORG

LEGENDA	
	Prefeitura Municipal de Belo Horizonte
	Secretaria Municipal e Correlata - Administração Direta e Indireta
	Subsecretaria e Correlata - Administração Direta e Indireta
	Entidade - Administração Indireta
	Diretoria e Correlata - Administração Direta e Indireta
	Gerência e Correlata - Administração Direta e indireta
	Gerência e Correlata - Administração Direta e Indireta
	Gerência e Correlata - Administração Direta e Indireta
	Assessoria e Órgão Colegiado (Conselho, Junta, Assembleia, etc.)
	Subordinação
	Vinculação

ESTRUTURA ORGANIZACIONAL DA SUBSECRETARIA DE ATENÇÃO À SAÚDE

"Este organograma não substitui o oficial gerado pelo SIOM"

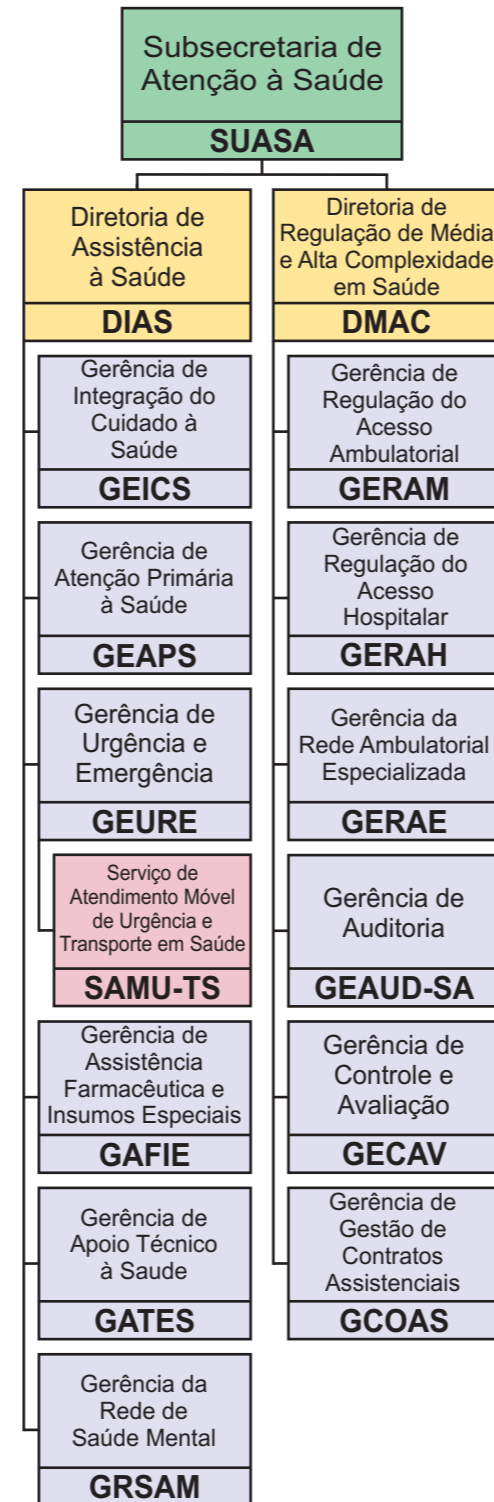

LEGISLAÇÃO:

Lei n.º 11.065, de 01 de agosto de 2017.
 Lei n.º 11.163, de 01 de abril de 2019.
 Decreto n.º 17.345, de 24 de abril de 2020.
 Decreto n.º 17.545, de 12 de fevereiro de 2021.
 Decreto n.º 17.664, de 22 de julho de 2021.
 Decreto n.º 17.978, de 27 de maio de 2022.
 Decreto n.º 18.078, de 26 de agosto de 2022.
 Portaria SMSA/SUS-BH n.º 0162/2023, de 04 de abril de 2023.

Atualizado em 28/04/2023 - GEORG

