

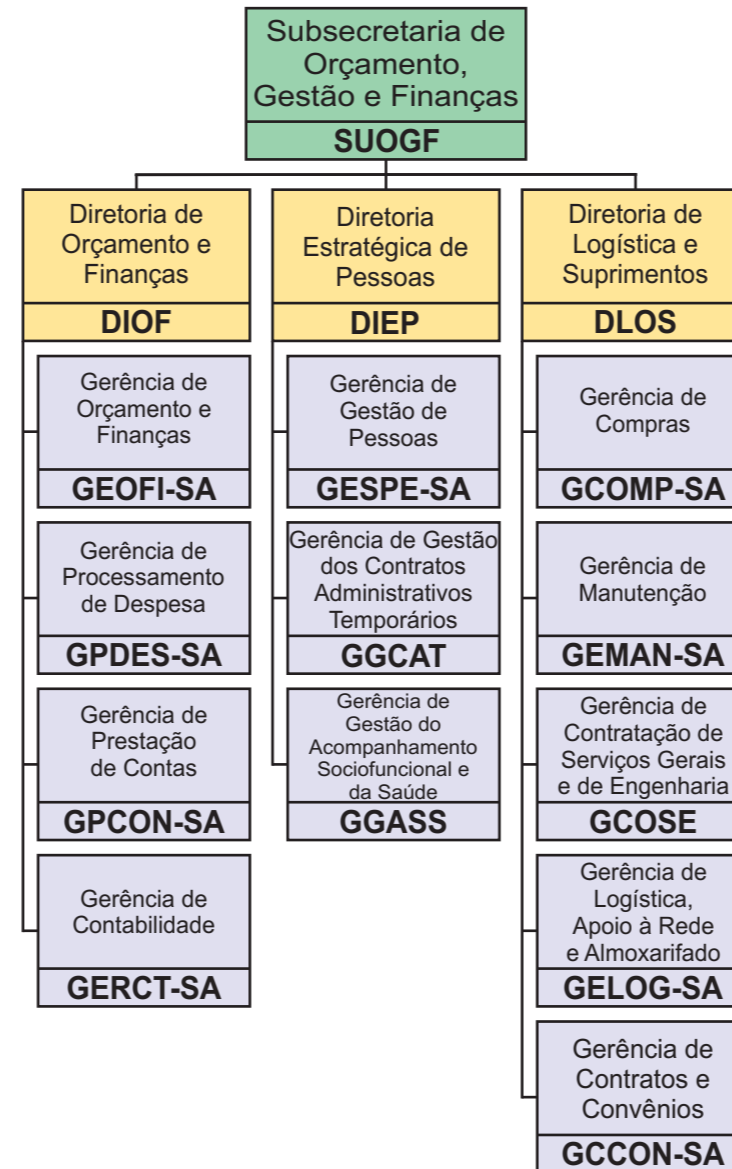



## ESTRUTURA ORGANIZACIONAL DA SUBSECRETARIA DE ORÇAMENTO, GESTÃO E FINANÇAS











"Este organograma não substitui o oficial gerado pelo SIOM"



### LEGISLAÇÃO:

Lei n.º 11.065, de 01 de agosto de 2017.  
 Lei n.º 11.163, de 01 de abril de 2019.  
 Decreto n.º 17.345, de 24 de abril de 2020.  
 Decreto n.º 17.545, de 12 de fevereiro de 2021.  
 Decreto n.º 17.664, de 22 de julho de 2021.  
 Decreto n.º 17.978, de 27 de maio de 2022.  
 Decreto n.º 18.078, de 26 de agosto de 2022.  
 Portaria SMSA/SUS-BH n.º 0498/2022, de 24 de agosto de 2022.

Atualizado em 29/08/2022 - GEORG

LEGENDA	
	Prefeitura Municipal de Belo Horizonte
	Secretaria Municipal e Correlata - Administração Direta e Indireta
	Subsecretaria e Correlata - Administração Direta e Indireta
	Entidade - Administração Indireta
	Diretoria e Correlata - Administração Direta e Indireta
	Gerência e Correlata - Administração Direta e indireta
	Gerência e Correlata - Administração Direta e Indireta
	Gerência e Correlata - Administração Direta e Indireta
	Assessoria e Órgão Colegiado (Conselho, Junta, Assembleia, etc.)
	Subordinação
	Vinculação

## ESTRUTURA ORGANIZACIONAL DA SUBSECRETARIA DE PROMOÇÃO E VIGILÂNCIA À SAÚDE

"Este organograma não substitui o oficial gerado pelo SIOM"

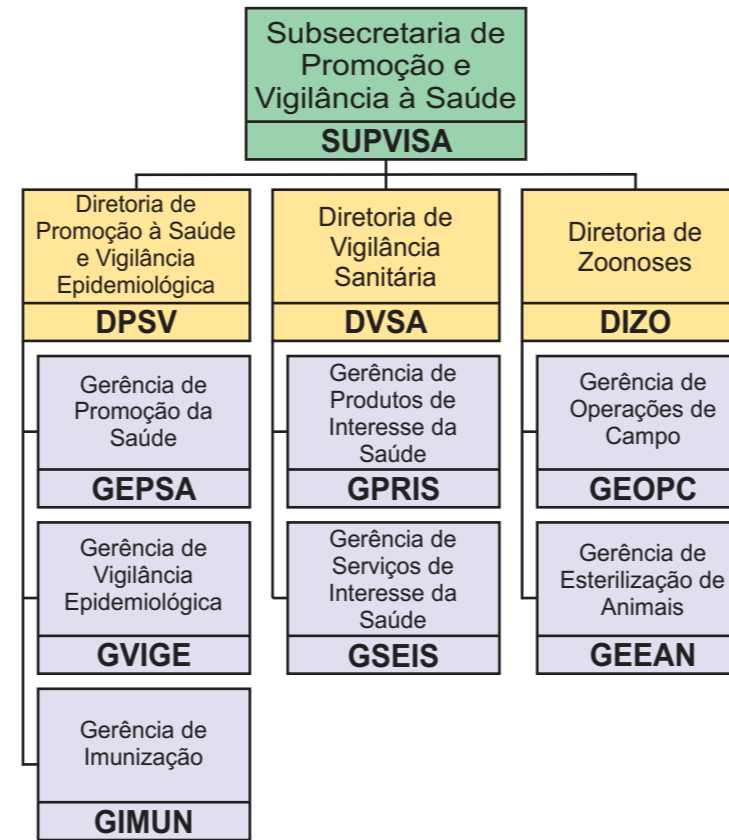

### LEGISLAÇÃO:

Lei n.º 11.065, de 01 de agosto de 2017.  
 Lei n.º 11.163, de 01 de abril de 2019.  
 Decreto n.º 17.345, de 24 de abril de 2020.  
 Decreto n.º 17.545, de 12 de fevereiro de 2021.  
 Decreto n.º 17.664, de 22 de julho de 2021.  
 Decreto n.º 17.978, de 27 de maio de 2022.  
 Decreto n.º 18.078, de 26 de agosto de 2022.  
 Portaria SMSA/SUS-BH n.º 0498/2022, de 24 de agosto de 2022.

Atualizado em 29/08/2022 - GEORG



## ESTRUTURA ORGANIZACIONAL DA SUBSECRETARIA DE ATENÇÃO À SAÚDE

"Este organograma não substitui o oficial gerado pelo SIOM"

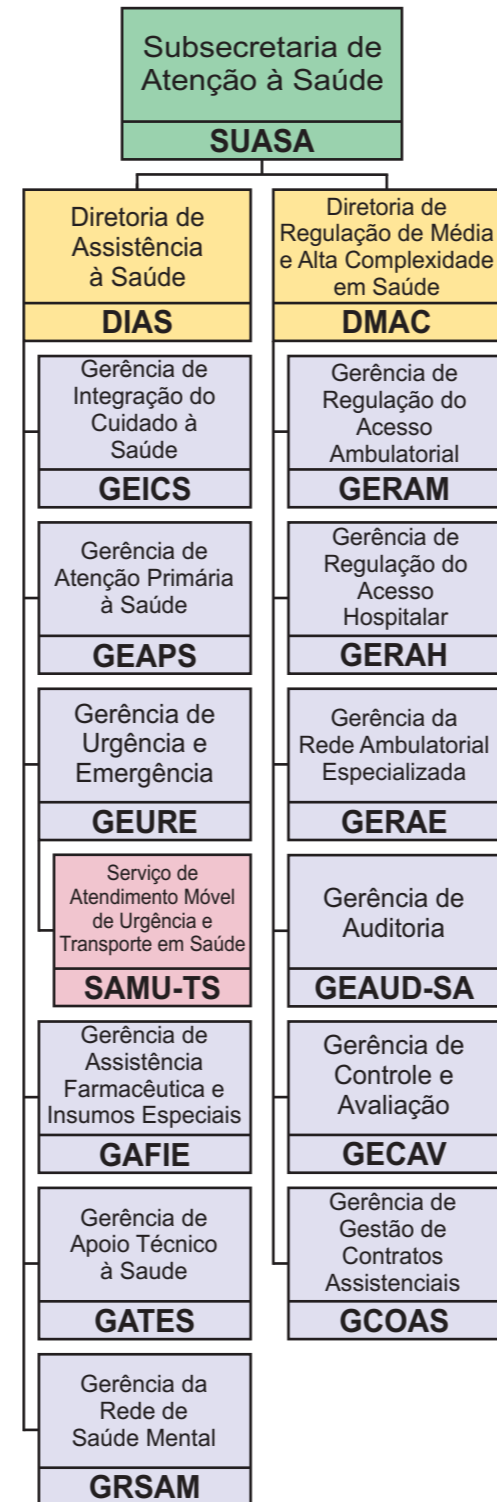

### LEGISLAÇÃO:

Lei n.º 11.065, de 01 de agosto de 2017.  
 Lei n.º 11.163, de 01 de abril de 2019.  
 Decreto n.º 17.345, de 24 de abril de 2020.  
 Decreto n.º 17.545, de 12 de fevereiro de 2021.  
 Decreto n.º 17.664, de 22 de julho de 2021.  
 Decreto n.º 17.978, de 27 de maio de 2022.  
 Decreto n.º 18.078, de 26 de agosto de 2022.  
 Portaria SMSA/SUS-BH n.º 0498/2022, de 24 de agosto de 2022.

Atualizado em 29/08/2022 - GEORG

