



COMBATE AO CORONAVÍRUS • COVID-19

EM BELO HORIZONTE

BOLETIM EPIDEMIOLÓGICO

COVID-19 Nº 19/2020 • 15/5/2020 | SECRETARIA MUNICIPAL DE SAÚDE | PREFEITURA DE BELO HORIZONTE

NOTIFICAÇÕES DE COVID-19



CONFIRMADOS

1.088



ÓBITOS

29

Observações:

- (1) Todo indivíduo com quadro respiratório agudo suspeito de infecção humana pelo SARS-CoV-2 (COVID-19) deve ser notificado.
- (2) Confirmados: soma de casos com resultado de exame positivo para COVID-19 que evoluíram ou não para óbito.

Fonte: e-SUS VE/COES-MINAS SES-MG – atualizado em 15/05/2020.

DOENÇA RESPIRATÓRIA - SUSPEITA DE COVID-19

Casos notificados suspeitos de COVID-19 segundo data de início dos sintomas e sexo, residentes em Belo Horizonte, 2020.

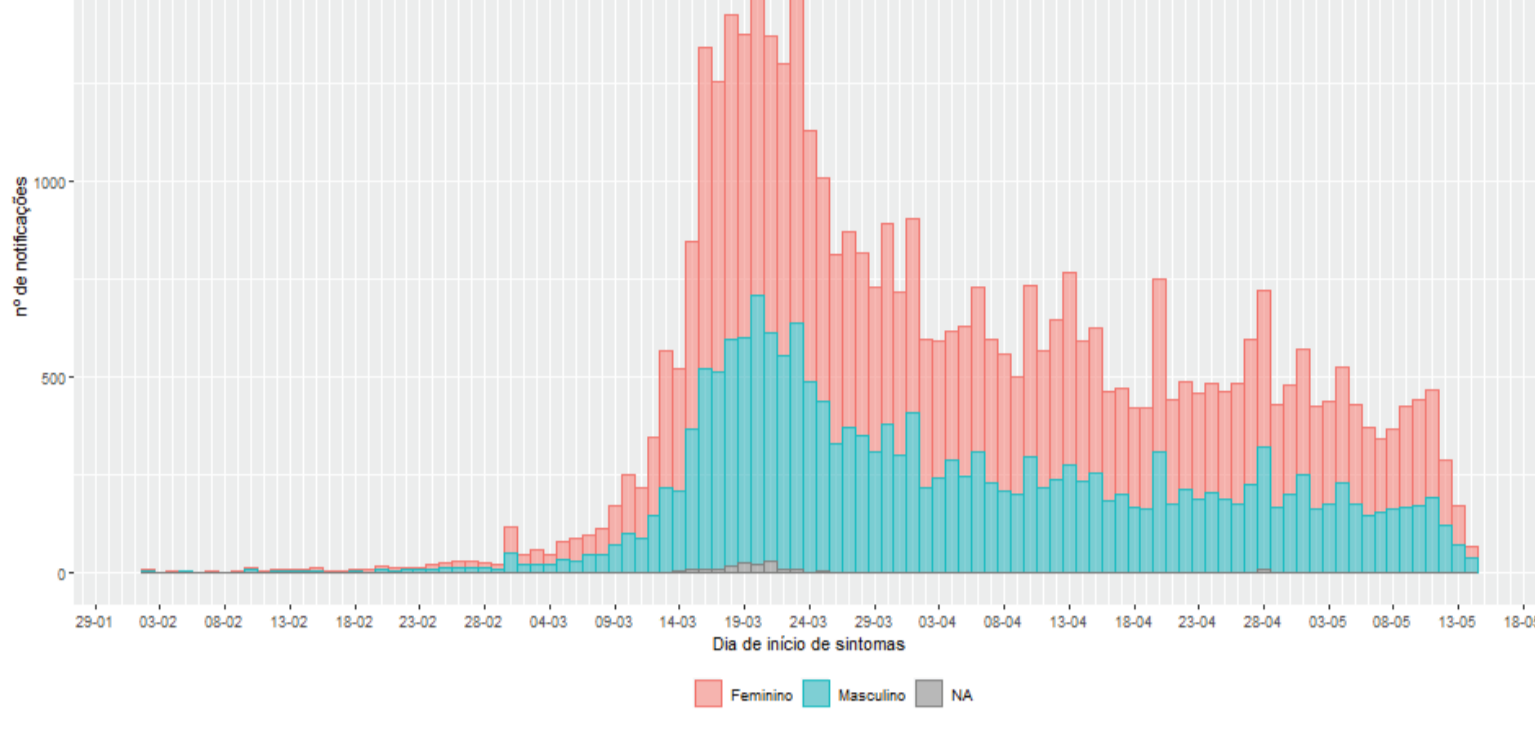

Fonte: e-SUS VE, CIEVS/GVIGE/SMSA-PBH – atualizado em 15/05/2020.

Casos notificados suspeitos de COVID-19 segundo sexo e faixa etária, residentes em Belo Horizonte, 2020.

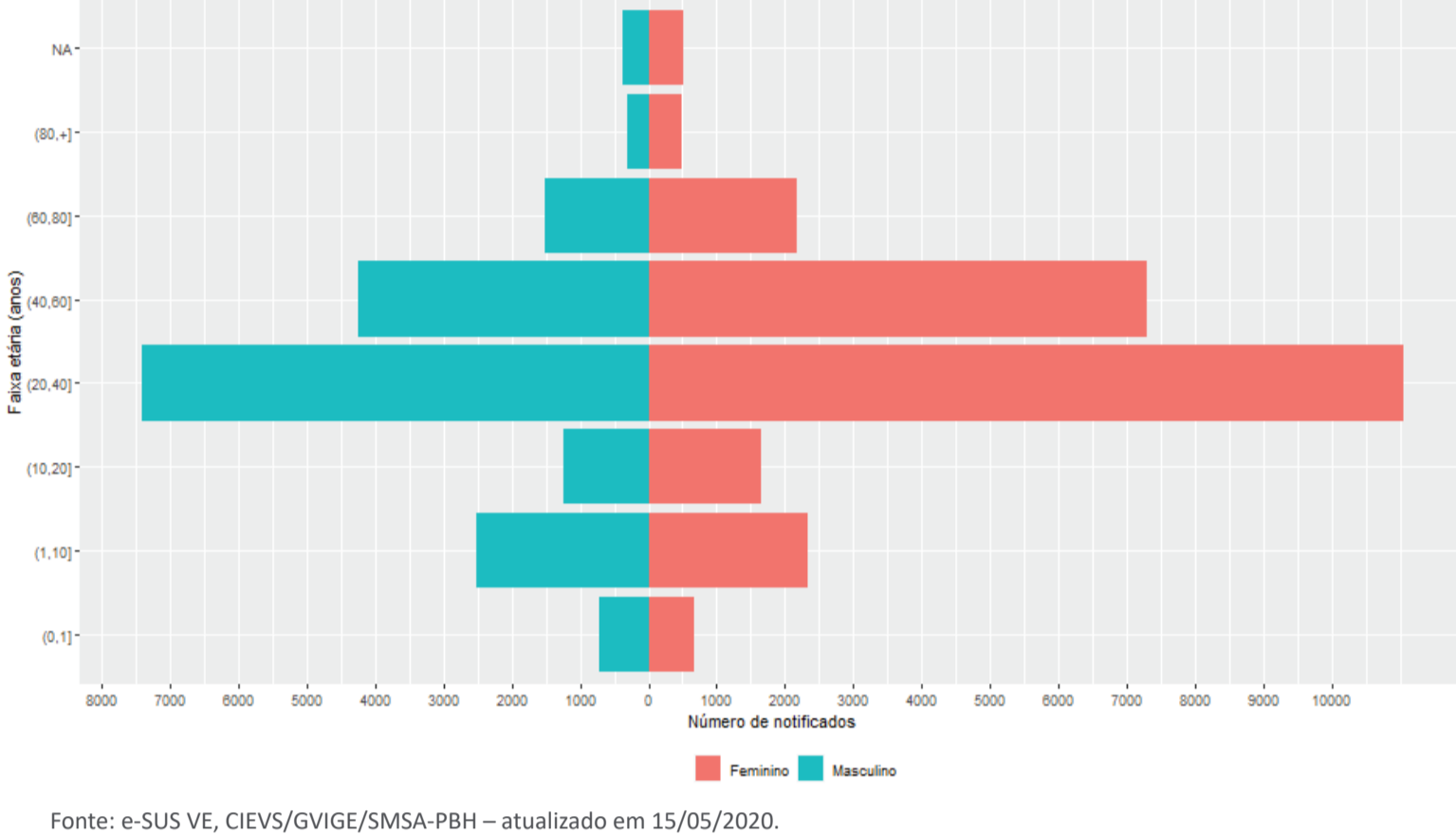

Fonte: e-SUS VE, CIEVS/GVIGE/SMSA-PBH – atualizado em 15/05/2020.

SRAG - SÍNDROME RESPIRATÓRIA AGUDA GRAVE

Notificações por SRAG, segundo semana epidemiológica de início dos sintomas, residentes em Belo Horizonte, 2019 e 2020.

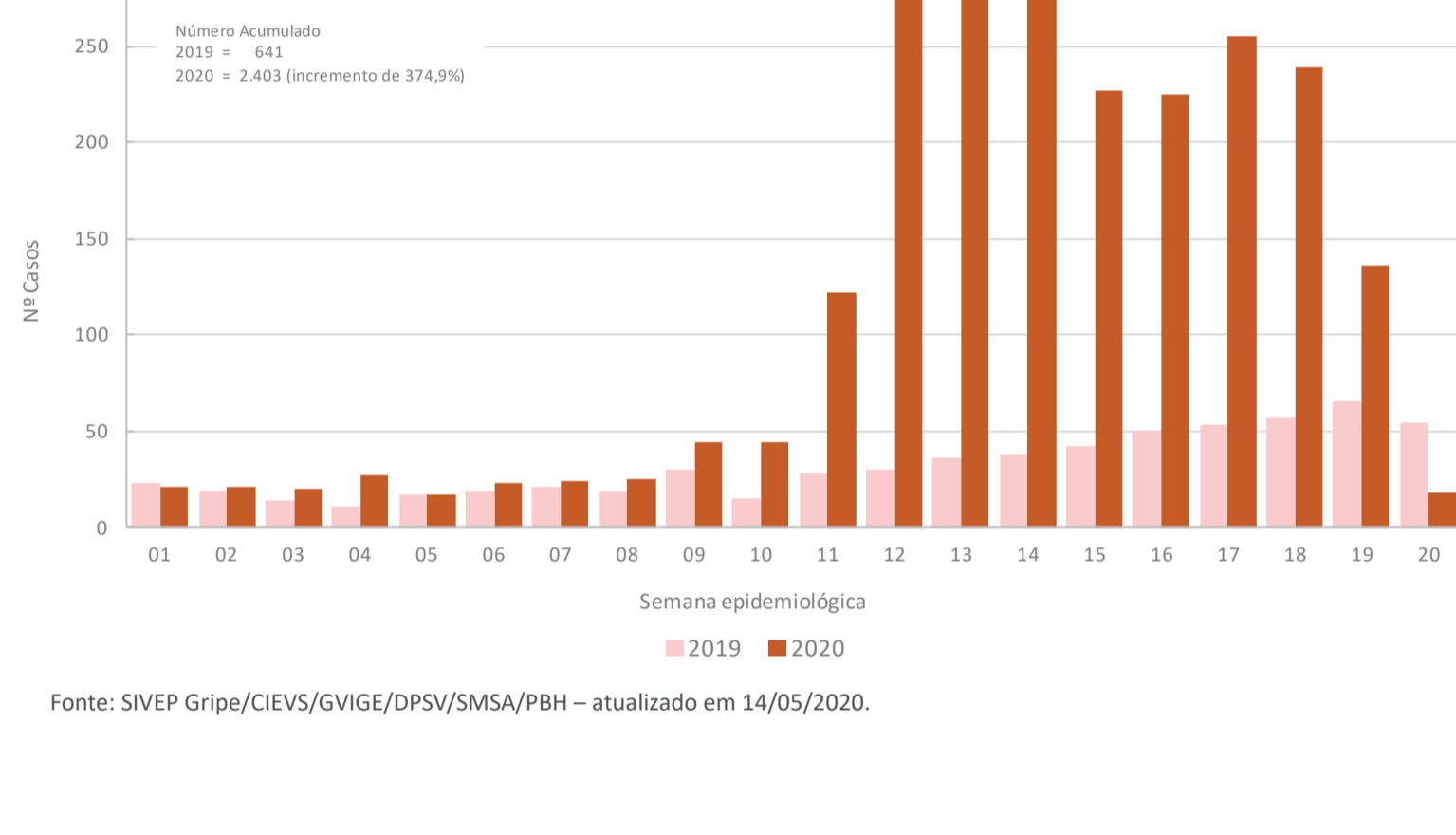

Fonte: SIVEP Gripe/CIEVS/GVIGE/DPSV/SMSA/PBH – atualizado em 14/05/2020.

Notificações de SRAG segundo data de início dos sintomas, residentes em Belo Horizonte, 2020.

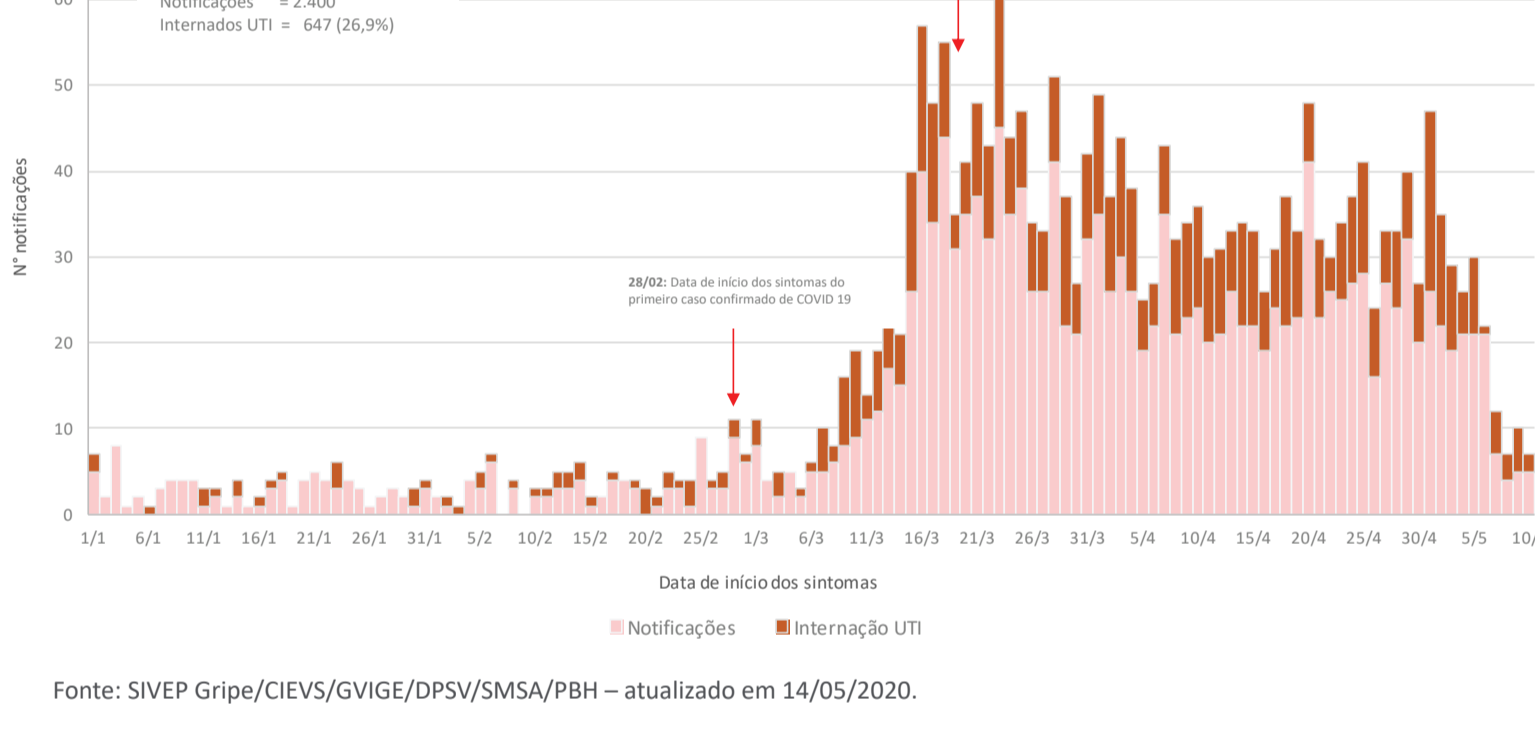

Fonte: SIVEP Gripe/CIEVS/GVIGE/DPSV/SMSA/PBH – atualizado em 14/05/2020.

Casos e óbitos por SRAG confirmados para SARS-CoV-2 segundo regional de residência no município. Belo Horizonte, 2020

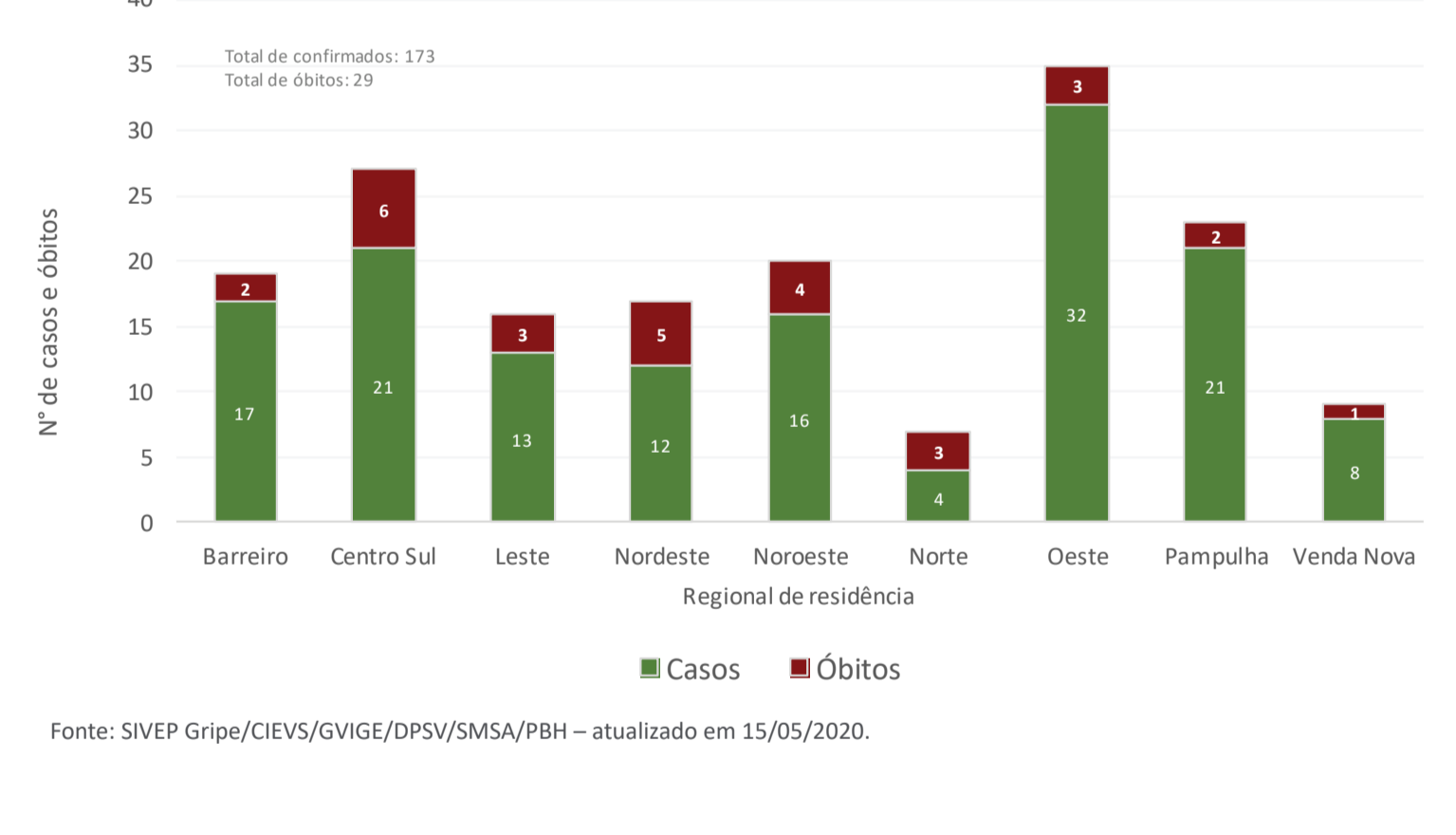

Fonte: SIVEP Gripe/CIEVS/GVIGE/DPSV/SMSA/PBH – atualizado em 15/05/2020.

ÓBITOS POR COVID-19



10

HOMENS



19

MULHERES

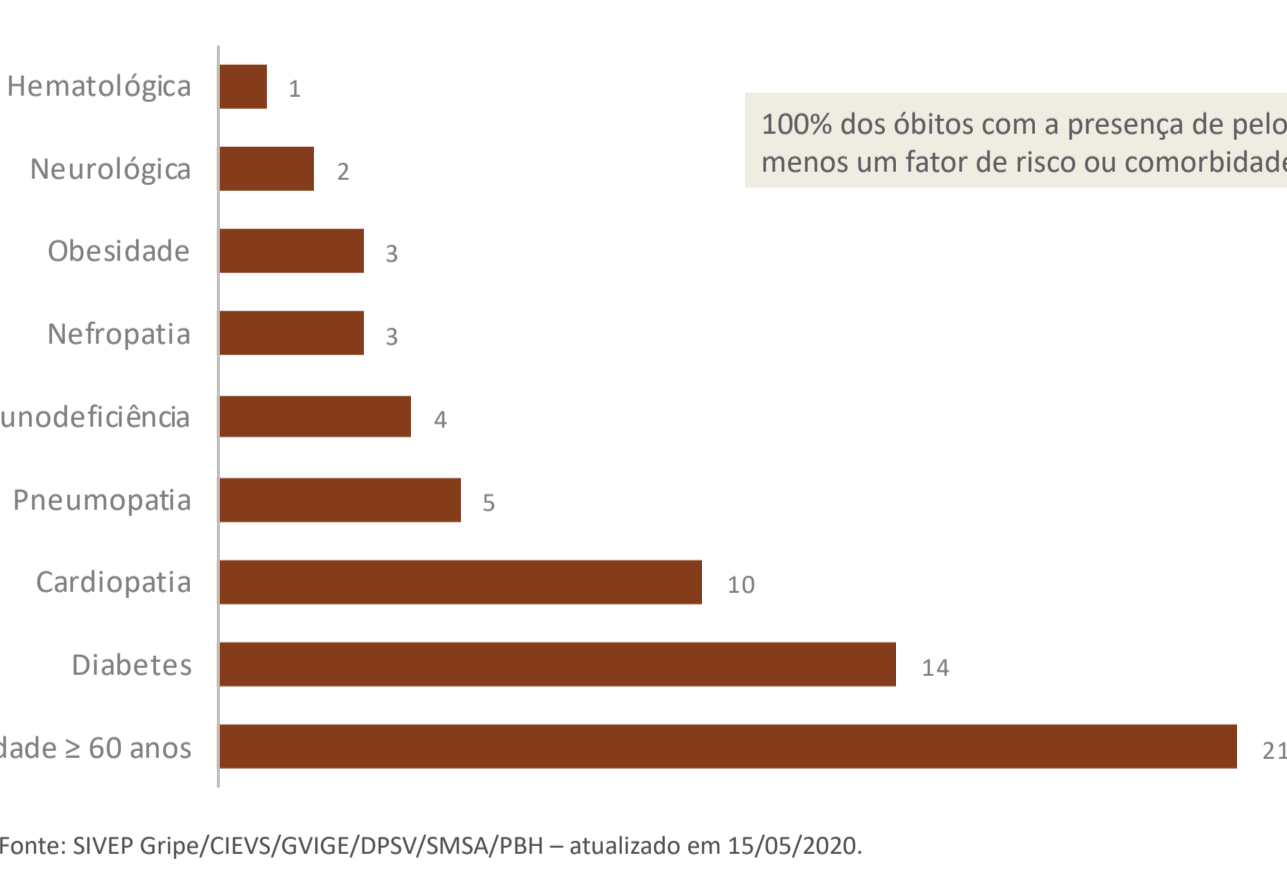

100% dos óbitos com a presença de pelo menos um fator de risco ou comorbidade

Fonte: SIVEP Gripe/CIEVS/GVIGE/DPSV/SMSA/PBH – atualizado em 15/05/2020.

PROFISSIONAIS DE SAÚDE TESTADOS PARA COVID-19



1.698

TESTADOS

69

POSITIVOS

1.537

NEGATIVOS

73

EM INVESTIGAÇÃO

Fonte: EMAD/SMSA-BH e GAL/FUNED – atualizado em 15/05/2020.

Resultado da testagem e percentual de positividade para SARS-CoV-2, em profissionais de saúde, segundo data da coleta. Belo Horizonte, 2020.

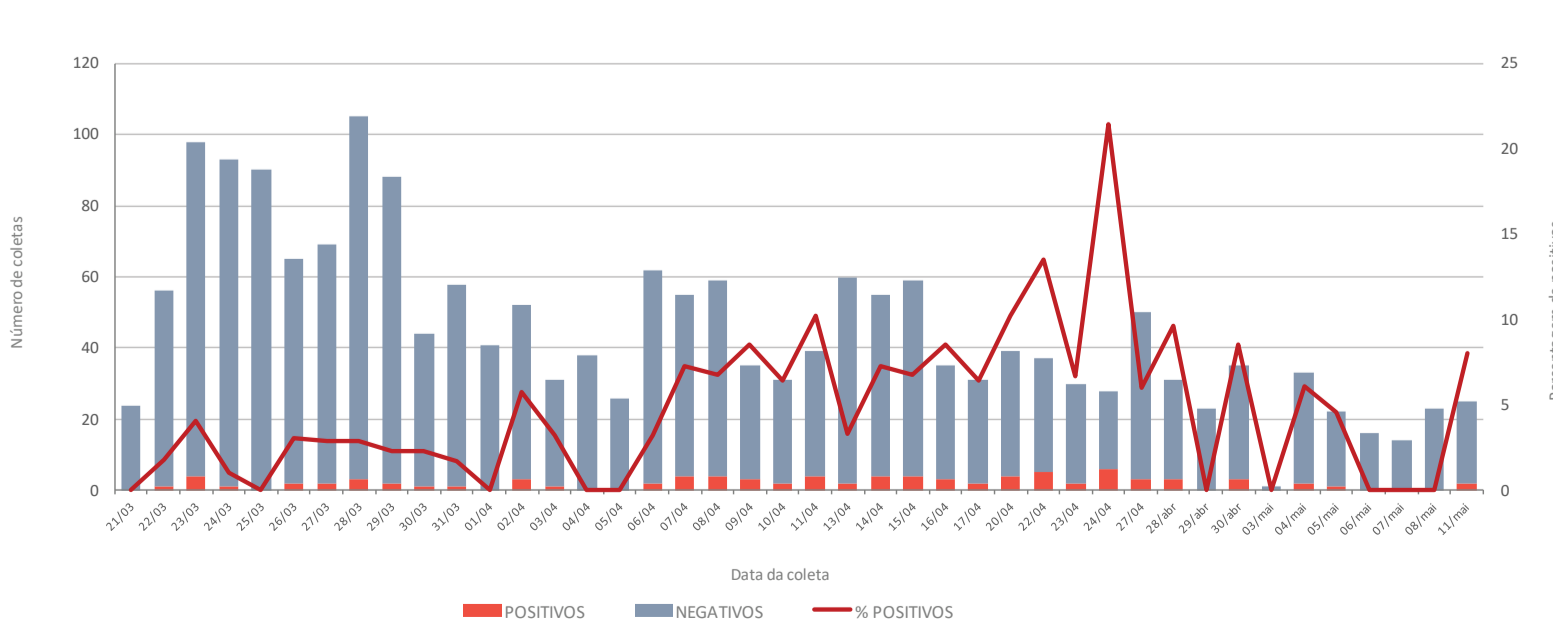

Obs.: Inclui todos os resultados liberados pela FUNED até o fechamento do Boletim Epidemiológico.

Fonte: EMAD/SMSA-BH e GAL/FUNED – atualizado em 15/05/2020.

Obs.: Dados parciais sujeitos a revisão e alteração.

CENTRO DE INFORMAÇÃO ESTRATÉGICA EM VIGILÂNCIA EM SAÚDE
GERÊNCIA DE VIGILÂNCIA EPIDEMIOLÓGICA • DIRETORIA DE PROMOÇÃO À SAÚDE E VIGILÂNCIA EPIDEMIOLÓGICA