



COMBATE AO CORONAVÍRUS • COVID-19

EM BELO HORIZONTE

BOLETIM EPIDEMIOLÓGICO

COVID-19 Nº 15/2020 • 11/5/2020 | SECRETARIA MUNICIPAL DE SAÚDE | PREFEITURA DE BELO HORIZONTE

NOTIFICAÇÕES DE COVID-19



NOTIFICADOS

36.675



CONFIRMADOS

979



DESCARTADOS

1.842



ÓBITOS

26

Observações:

- (1) Todo indivíduo com quadro respiratório agudo suspeito de infecção humana pelo SARS-CoV-2 (COVID-19) deve ser notificado.
- (2) Confirmados: soma de casos com resultado de exame positivo para COVID-19 que evoluíram ou não para óbito.

Fonte: FormSUS/RedCap, e-SUS VE/COES-MINAS SES-MG – atualizado em 11/05/2020.

DOENÇA RESPIRATÓRIA - SUSPEITA DE COVID-19

Casos notificados suspeitos de COVID-19 segundo data de início dos sintomas e faixa etária residentes em Belo Horizonte, 2020.

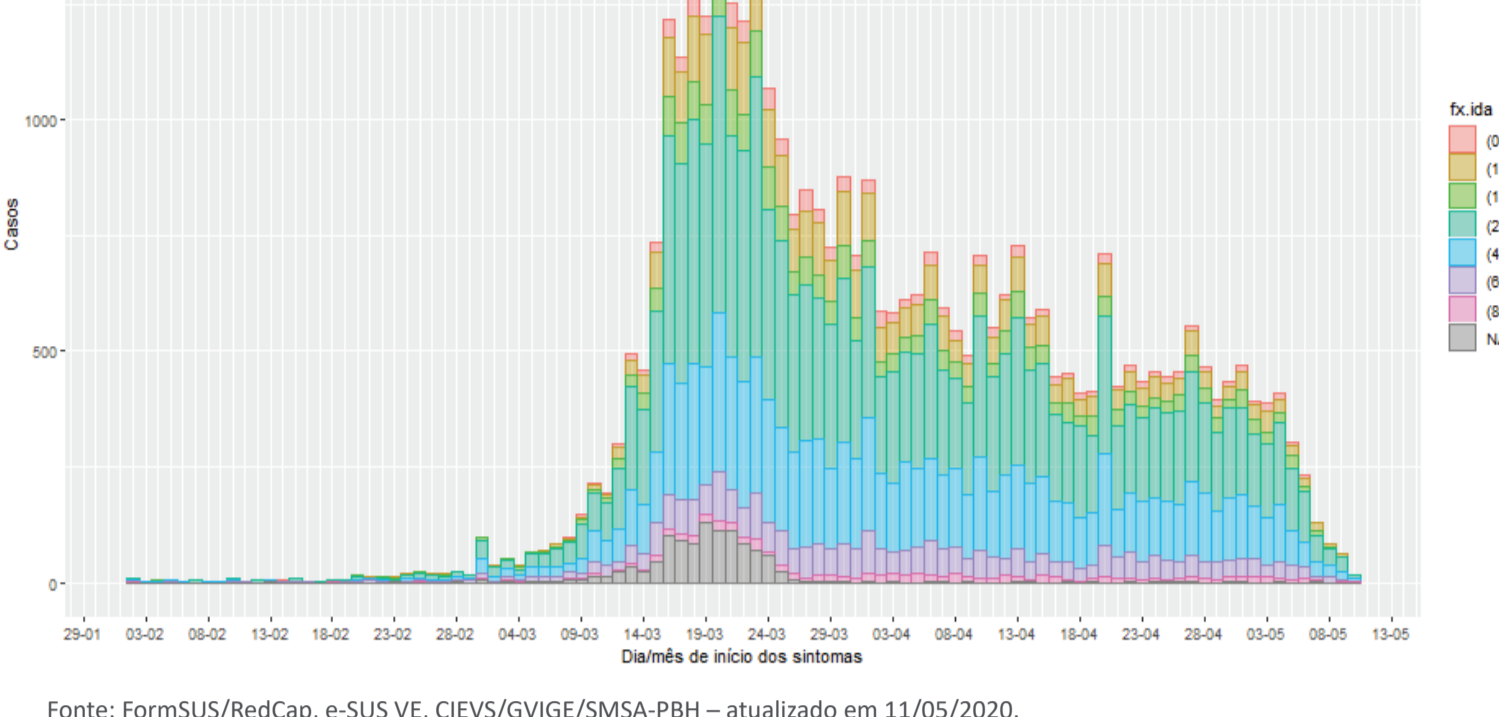

Casos notificados suspeitos de COVID-19 segundo sexo e faixa etária, residentes em Belo Horizonte, 2020.

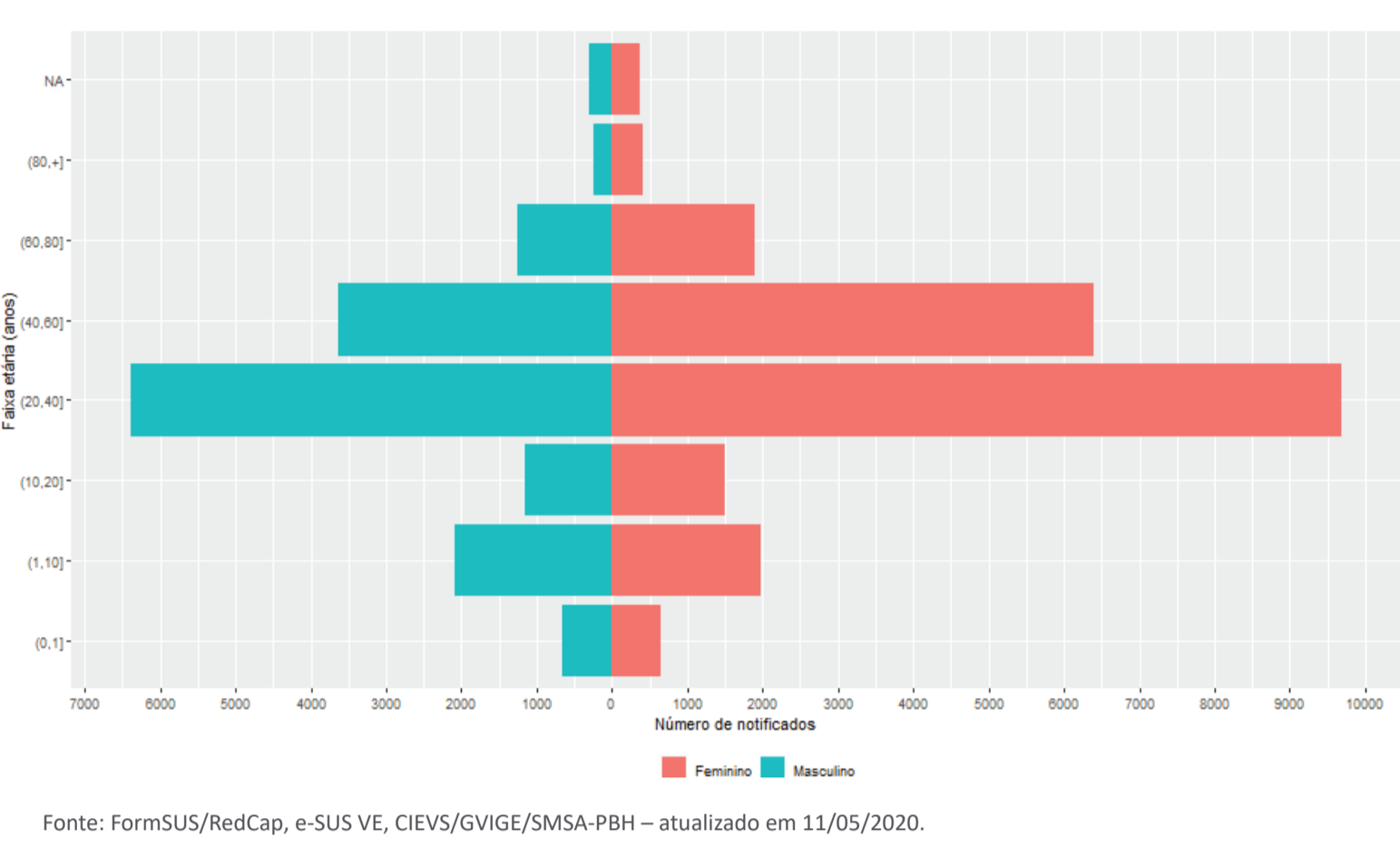

SRAG - SÍNDROME RESPIRATÓRIA AGUDA GRAVE

Notificações por SRAG, segundo semana epidemiológica de início dos sintomas, residentes em Belo Horizonte, 2019 e 2020.

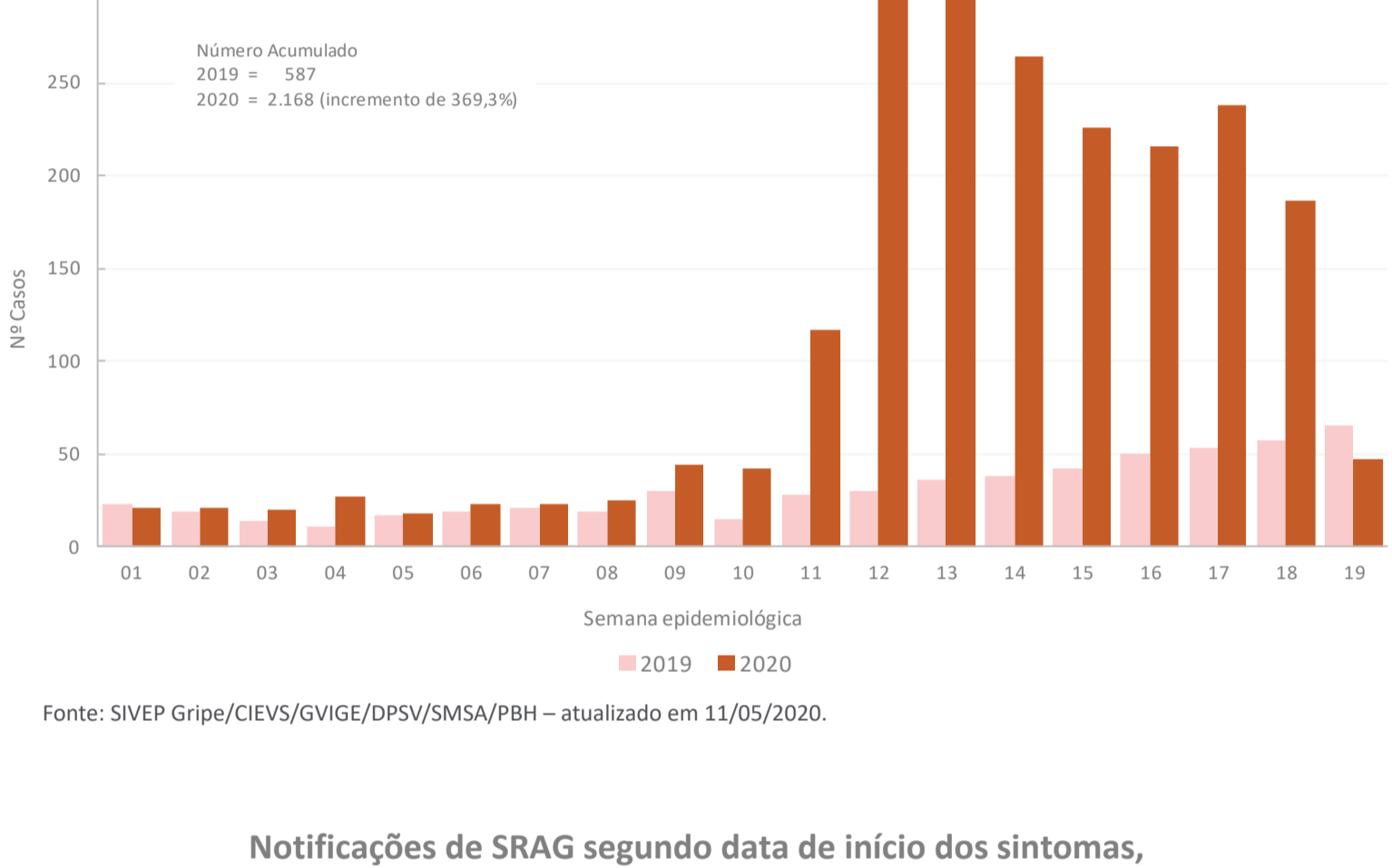

Notificações de SRAG segundo data de início dos sintomas, residentes em Belo Horizonte, 2020.

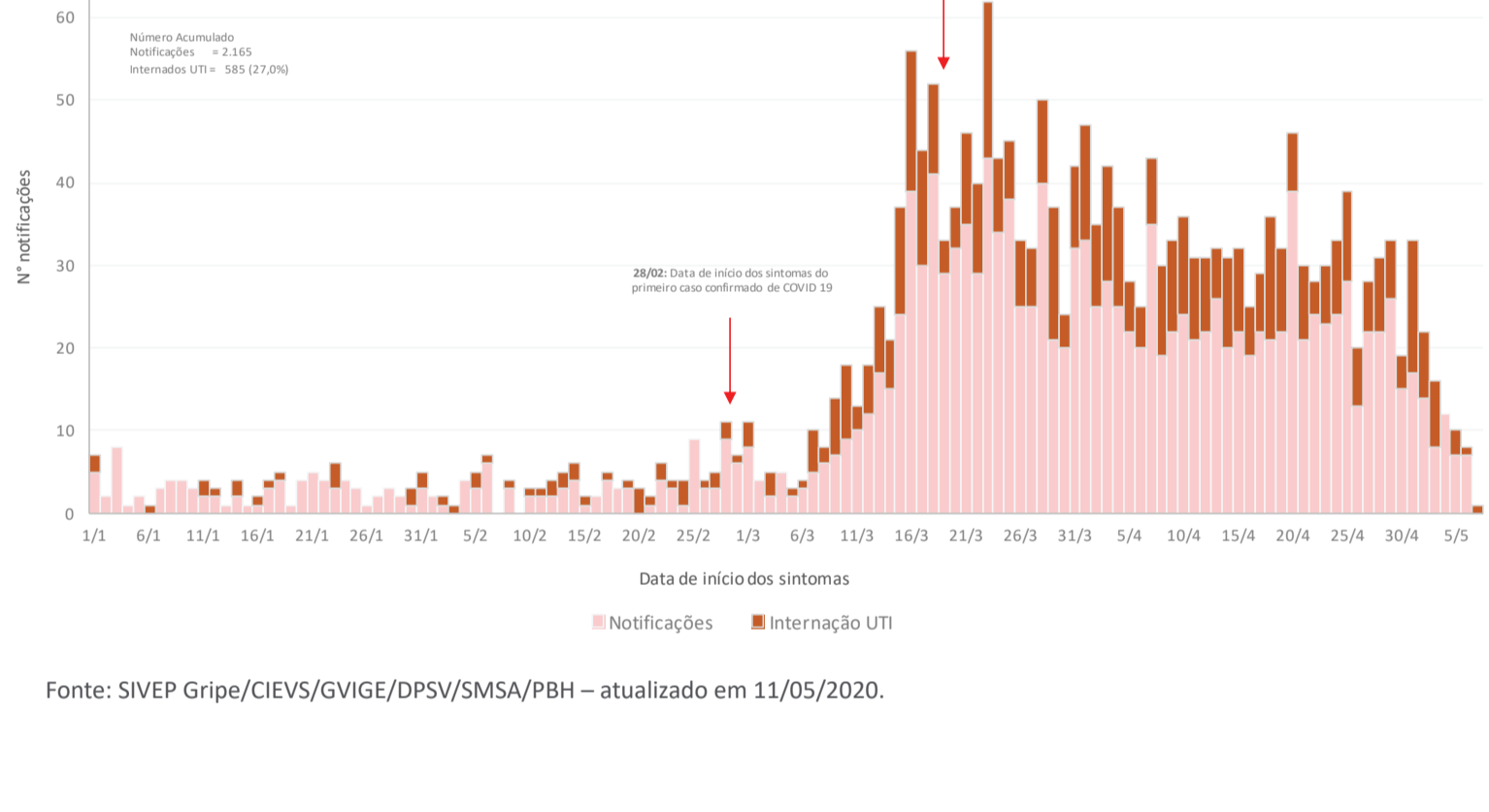

Notificações por SRAG, segundo vírus respiratórios e semana epidemiológica de início dos sintomas, residentes em Belo Horizonte, 2020.

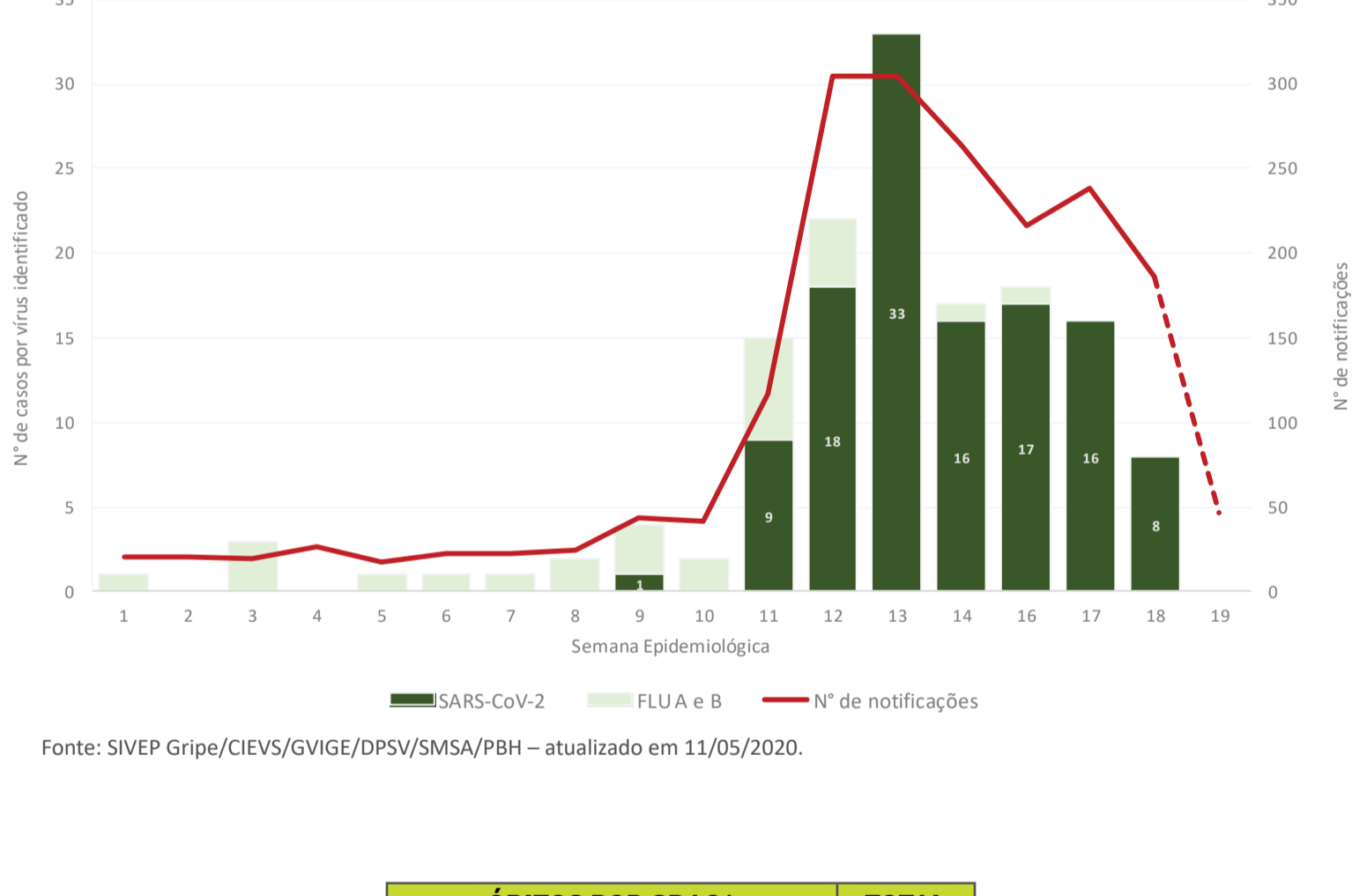

ÓBITOS POR SRAG*	TOTAL
Descartados COVID-19	118
Em investigação	28
Total	172

*Considerados os óbitos por SRAG identificados a partir da data de início dos sintomas do primeiro caso confirmado de COVID-19 em Belo Horizonte (28/02/2020).

Fonte: SIVEP Gripe/CIEVS/GVIGE/DPSV/SMSA/PBH – atualizado em 11/05/2020.

ÓBITOS POR COVID-19



10

HOMENS



16

MULHERES

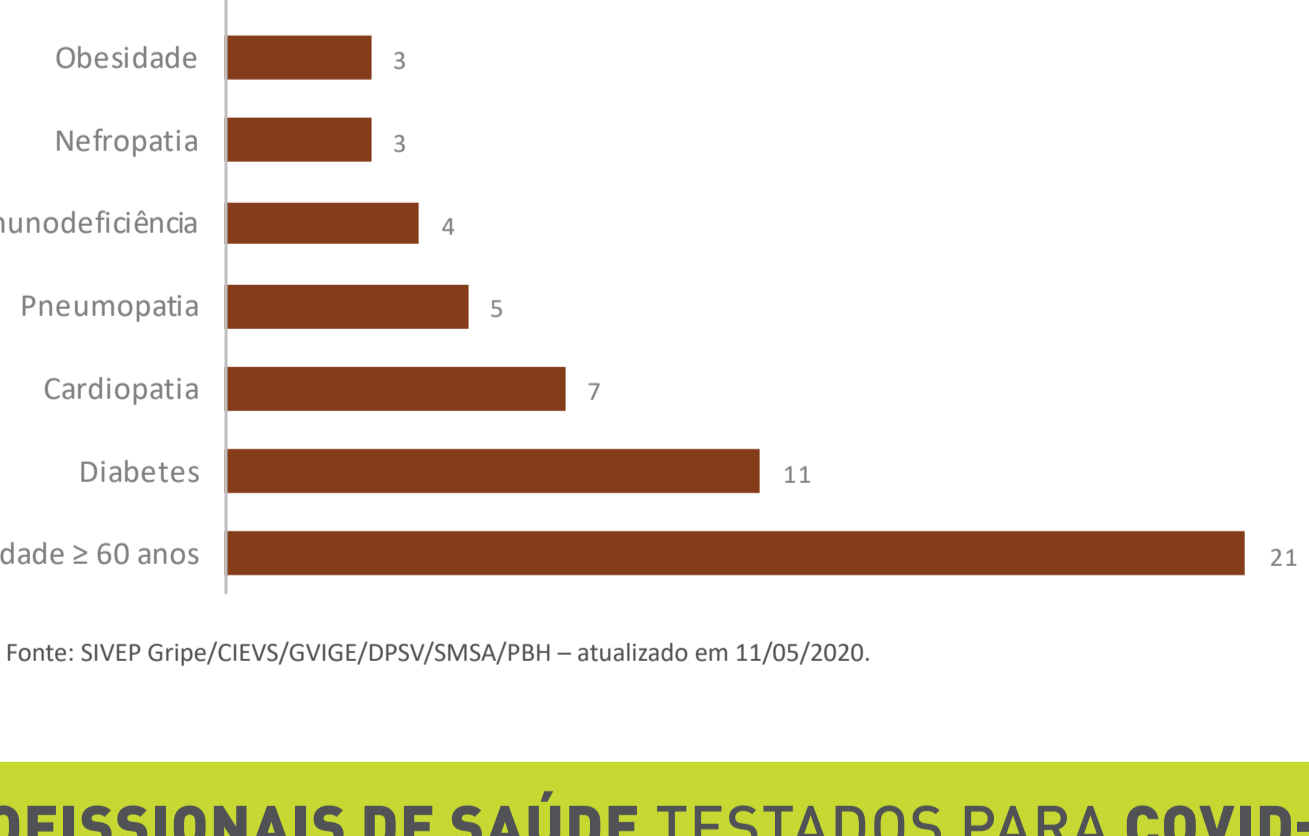

PROFISSIONAIS DE SAÚDE TESTADOS PARA COVID-19

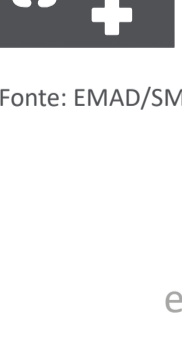

1.609

TESTADOS

67

POSITIVOS

1.480

NEGATIVOS

44

EM INVESTIGAÇÃO

Fonte: EMAD/SMSA-BH e GAL/FUNED – atualizado em 11/05/2020.

Resultado da testagem e percentual de positividade para SARS-CoV-2, em profissionais de saúde, segundo data da coleta. Belo Horizonte, 2020.

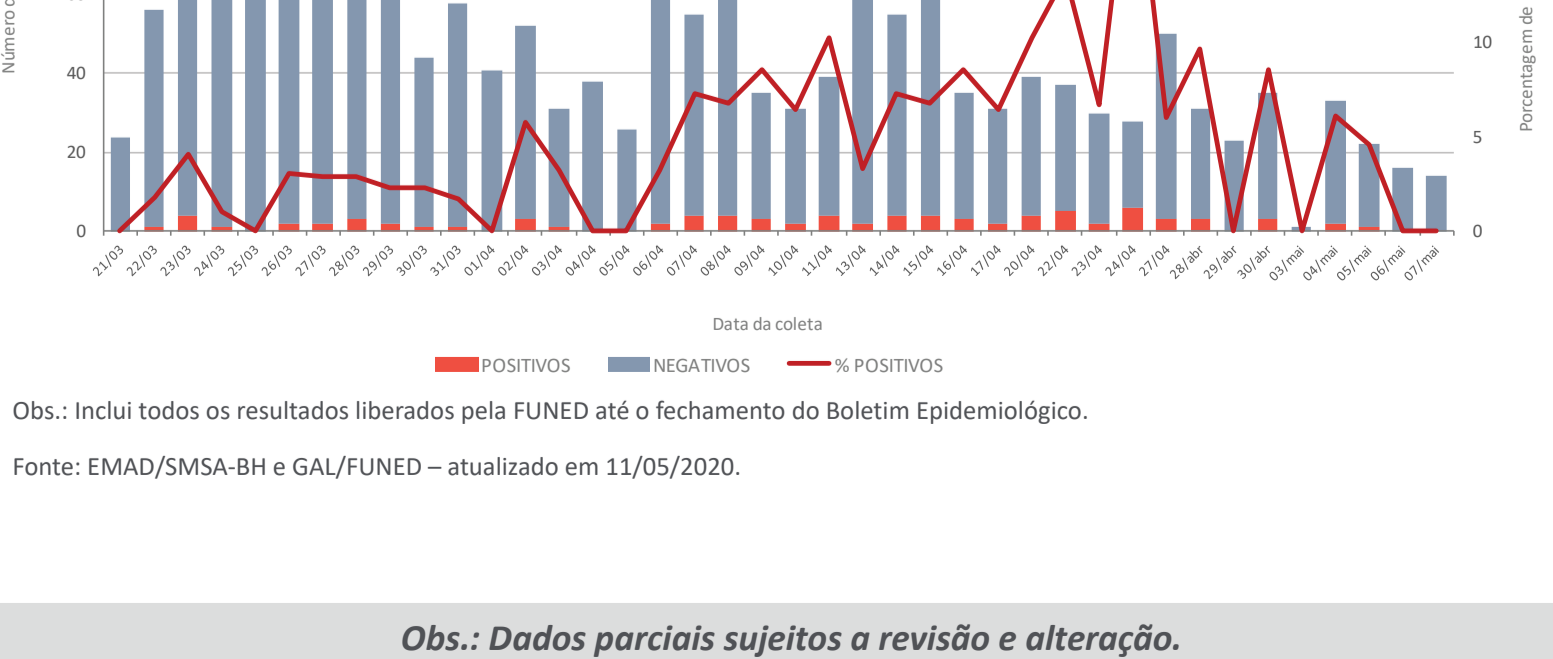

Obs.: Dados parciais sujeitos a revisão e alteração.

CENTRO DE INFORMAÇÃO ESTRATÉGICA EM VIGILÂNCIA EM SAÚDE
GERÊNCIA DE VIGILÂNCIA EPIDEMIOLÓGICA • DIRETORIA DE PROMOÇÃO À SAÚDE E VIGILÂNCIA EPIDEMIOLÓGICA