



# COMBATE AO CORONAVÍRUS • COVID-19

## EM BELO HORIZONTE

# BOLETIM EPIDEMIOLÓGICO

COVID-19 Nº 9/2020 • 30/4/2020 | SECRETARIA MUNICIPAL DE SAÚDE | PREFEITURA DE BELO HORIZONTE

## NOTIFICAÇÕES DE COVID-19



NOTIFICADOS

31.443



CONFIRMADOS\*  
(CASOS + ÓBITOS)

576



DESCARTADOS

1.245



ÓBITOS

17

Fonte: FormSUS RedCap/e-SUS VE/SIVEP-GRIPE/COES-MINAS SES-MG – atualizado em 30/04/2020.

\*Total de confirmados: soma de casos confirmados que não evoluíram para óbito e de óbitos confirmados por COVID-19.

## DOENÇA RESPIRATÓRIA - SUSPEITA DE COVID-19

Casos notificados suspeitos de COVID-19 segundo data de início dos sintomas e sexo, residentes em Belo Horizonte, 2020.

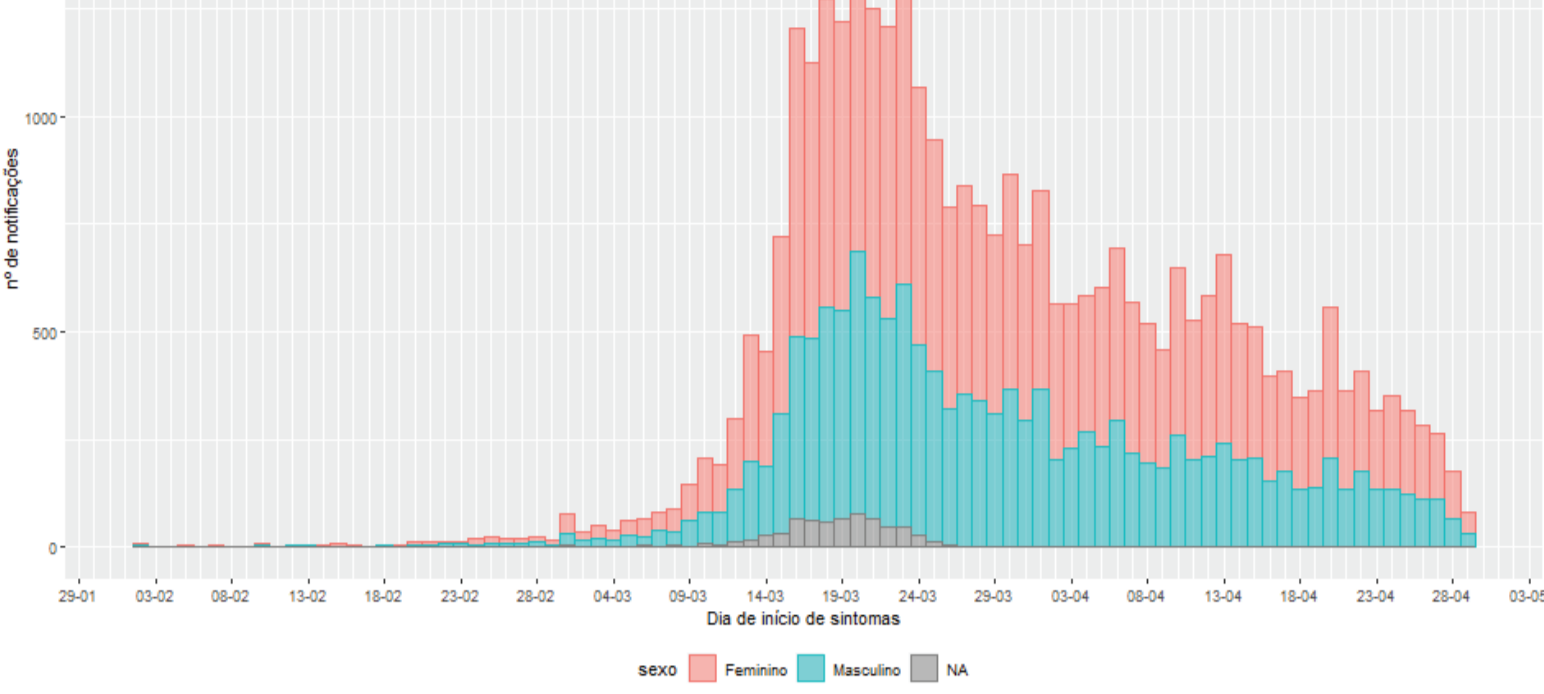

Fonte: FormSUS/RedCap, e-SUS VE, CIEVS/GVIGE/SMSA-PBH – atualizado em 30/04/2020.

Casos notificados suspeitos de COVID-19 segundo sexo e faixa etária, residentes em Belo Horizonte, 2020.

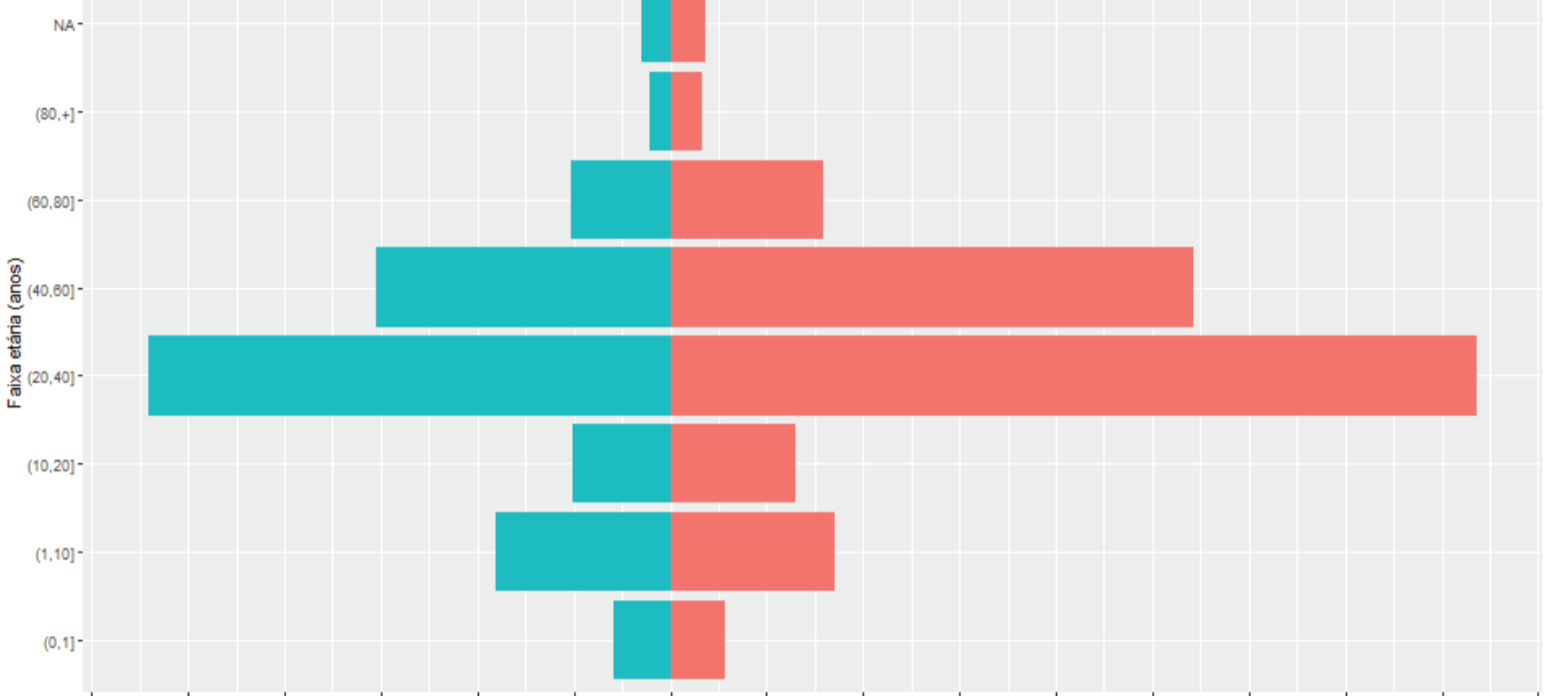

Fonte: FormSUS/RedCap, e-SUS VE, CIEVS/GVIGE/SMSA-PBH – atualizado em 30/04/2020.

## SRAG - SÍNDROME RESPIRATÓRIA AGUDA GRAVE

Notificações de SRAG segundo semana epidemiológica de início dos sintomas, residentes em Belo Horizonte, 2020.

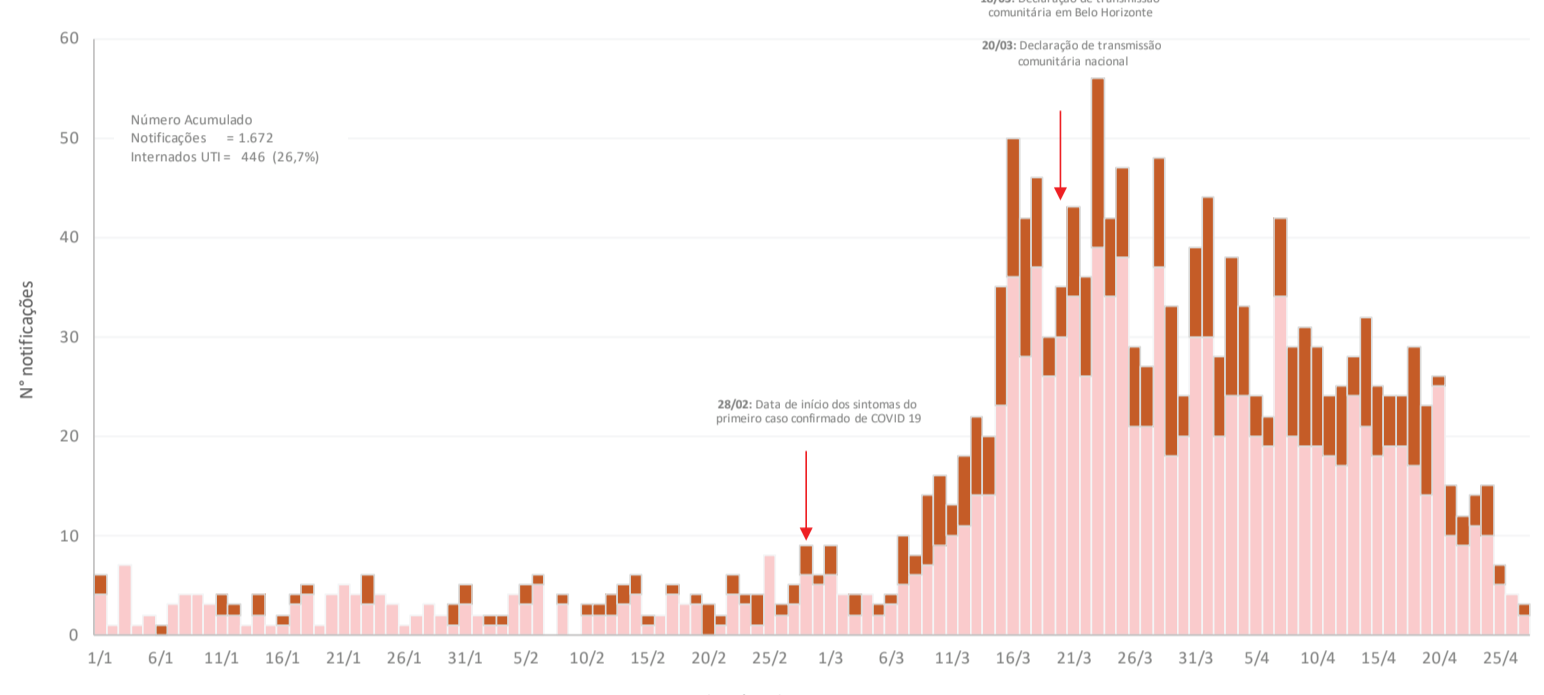

Fonte: SIVEP Gripe/CIEVS/GVIGE/DPSV/SMSA/PBH – atualizado em 30/04/2020.

Notificações por SRAG, segundo vírus respiratórios e semana epidemiológica de início dos sintomas, residentes em Belo Horizonte, 2020.

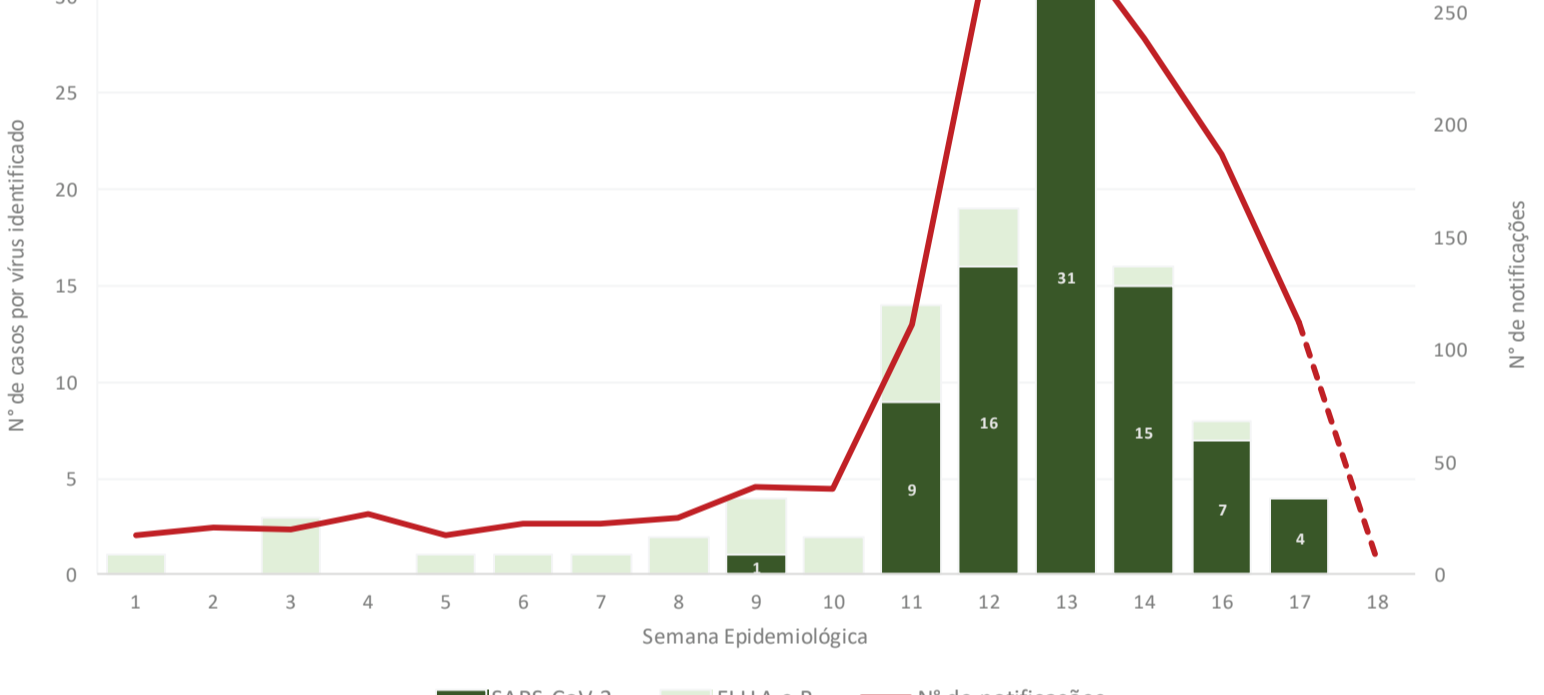

Fonte: SIVEP Gripe/CIEVS/GVIGE/DPSV/SMSA/PBH – atualizado em 30/04/2020.

Casos e óbitos de SRAG confirmados para SARS-CoV-2, segundo regional de residência, Belo Horizonte, 2020.

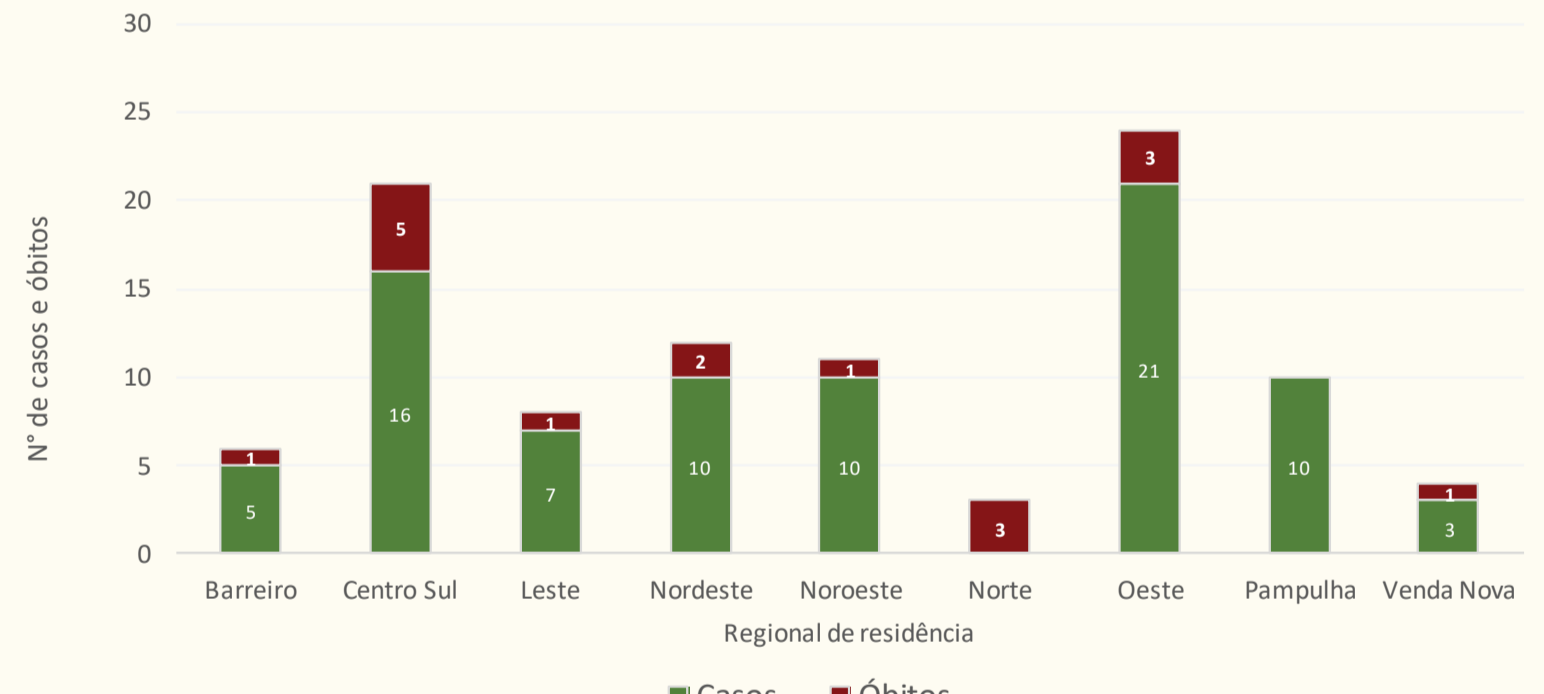

Fonte: SIVEP Gripe/CIEVS/GVIGE/DPSV/SMSA/PBH – atualizado em 30/04/2020.

| ÓBITOS POR SRAG      | TOTAL      |
|----------------------|------------|
| Confirmados COVID-19 | 17         |
| Descartados COVID-19 | 88         |
| Em investigação      | 24         |
| <b>Total</b>         | <b>129</b> |

Fonte: SIVEP Gripe/CIEVS/GVIGE/DPSV/SMSA/PBH – atualizado em 30/04/2020.

## ÓBITOS POR COVID-19



5

HOMENS



12

MULHERES

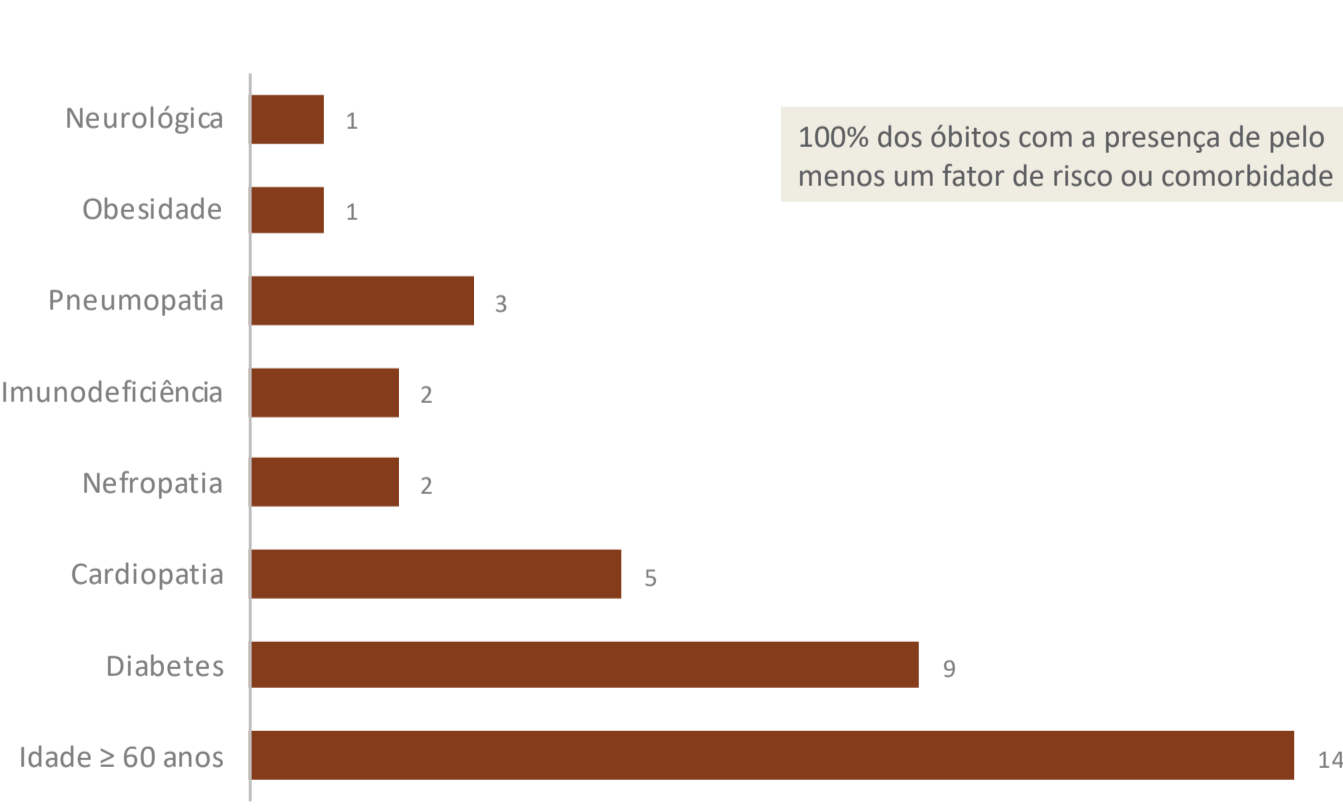

100% dos óbitos com a presença de pelo menos um fator de risco ou comorbidade

Fonte: SIVEP Gripe/CIEVS/GVIGE/DPSV/SMSA/PBH – atualizado em 30/04/2020.

## PROFISSIONAIS DE SAÚDE TESTADOS PARA COVID-19

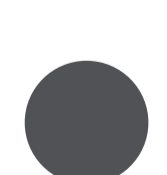

1.473

TESTADOS

53

POSITIVOS

1.272

NEGATIVOS

148

EM INVESTIGAÇÃO

Fonte: EMAD/SMSA-BH e GAL/FUNED – atualizado em 29/04/2020.

Obs.: a partir de 21/03/2020.

Coleta de swab para realização de RT-PCR para SARS-COV-2 em profissionais de saúde, Belo Horizonte, 2020.

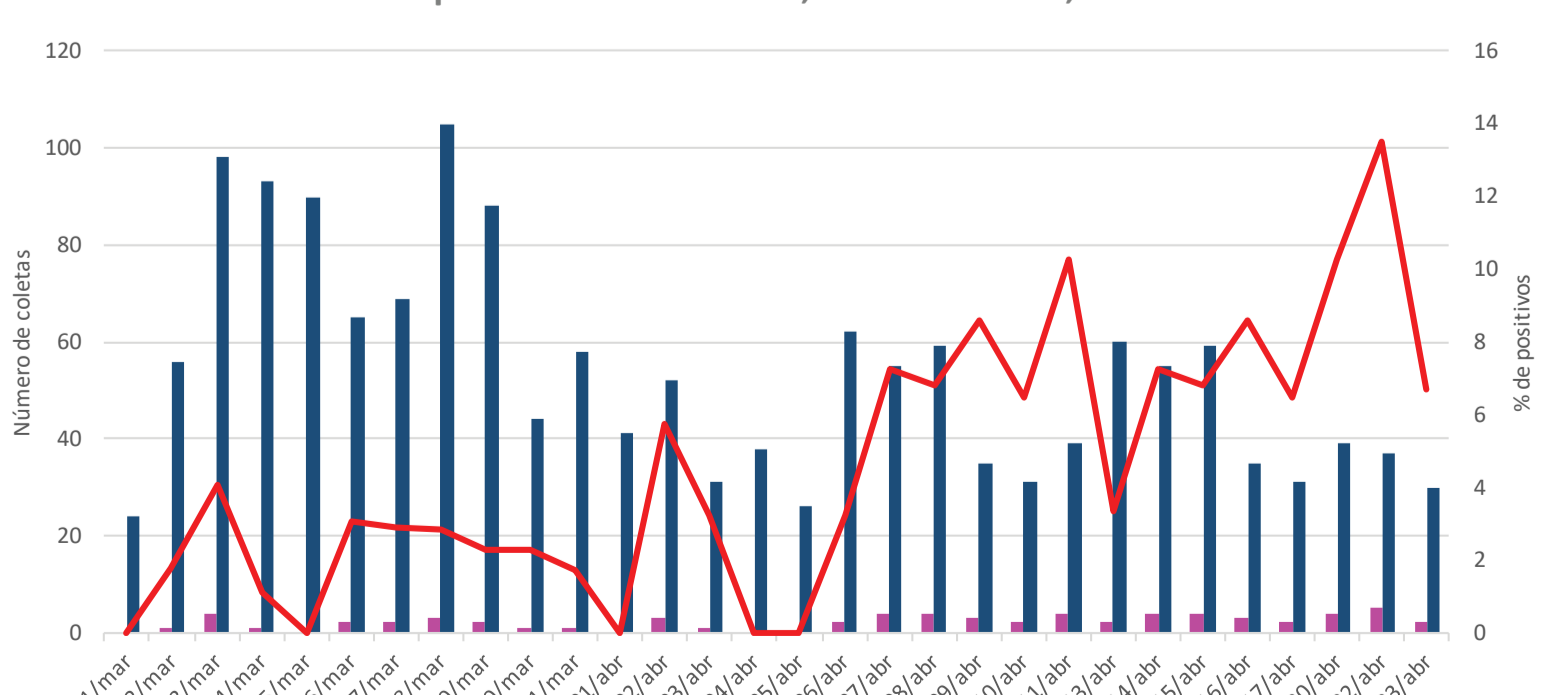

Fonte: EMAD/SMSA-BH e GAL/FUNED – atualizado em 30/04/2020.

Obs.: Dados parciais sujeitos a revisão e alteração.

CENTRO DE INFORMAÇÃO ESTRATÉGICA EM VIGILÂNCIA EM SAÚDE  
GERÊNCIA DE VIGILÂNCIA EPIDEMIOLÓGICA • DIRETORIA DE PROMOÇÃO À SAÚDE E VIGILÂNCIA EPIDEMIOLÓGICA