



# COMBATE AO CORONAVÍRUS • COVID-19

## EM BELO HORIZONTE

# BOLETIM EPIDEMIOLÓGICO

COVID-19 Nº 3/2020 • 22/4/2020 | SECRETARIA MUNICIPAL DE SAÚDE | PREFEITURA DE BELO HORIZONTE

## NOTIFICAÇÕES DE COVID-19



**NOTIFICADOS**

**29.162**



**CONFIRMADOS**

**478**



**DESCARTADOS**

**1.158**



**ÓBITOS**

**9**

Fonte: FormSUS RedCap / e-SUS VE / COES-MINAS SES-MG – atualizados em 22/04/2020.

## DOENÇA RESPIRATÓRIA - SUSPEITA DE COVID-19

Casos notificados suspeitos de COVID-19 segundo data de início dos sintomas e sexo, residentes em Belo Horizonte, 2020.

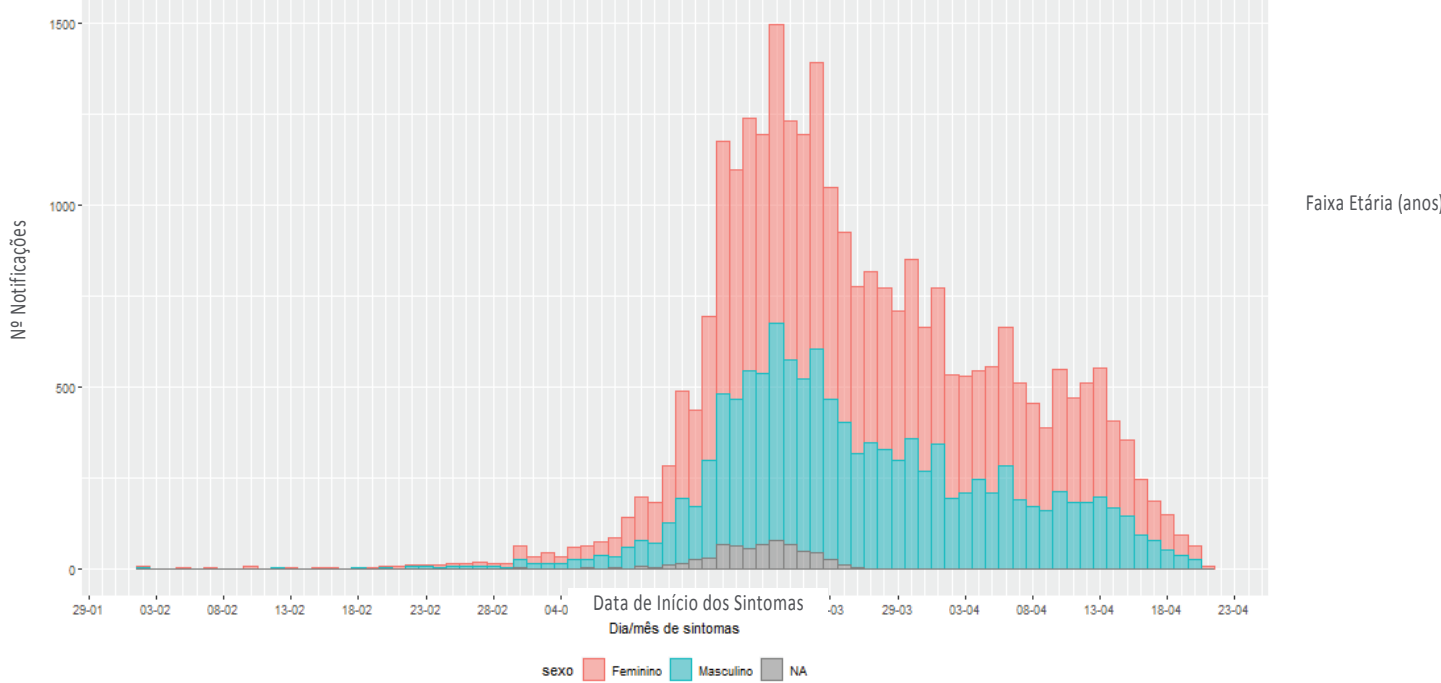

Casos notificados suspeitos de COVID-19 segundo o sexo e faixa etária, residentes em Belo Horizonte, 2020.

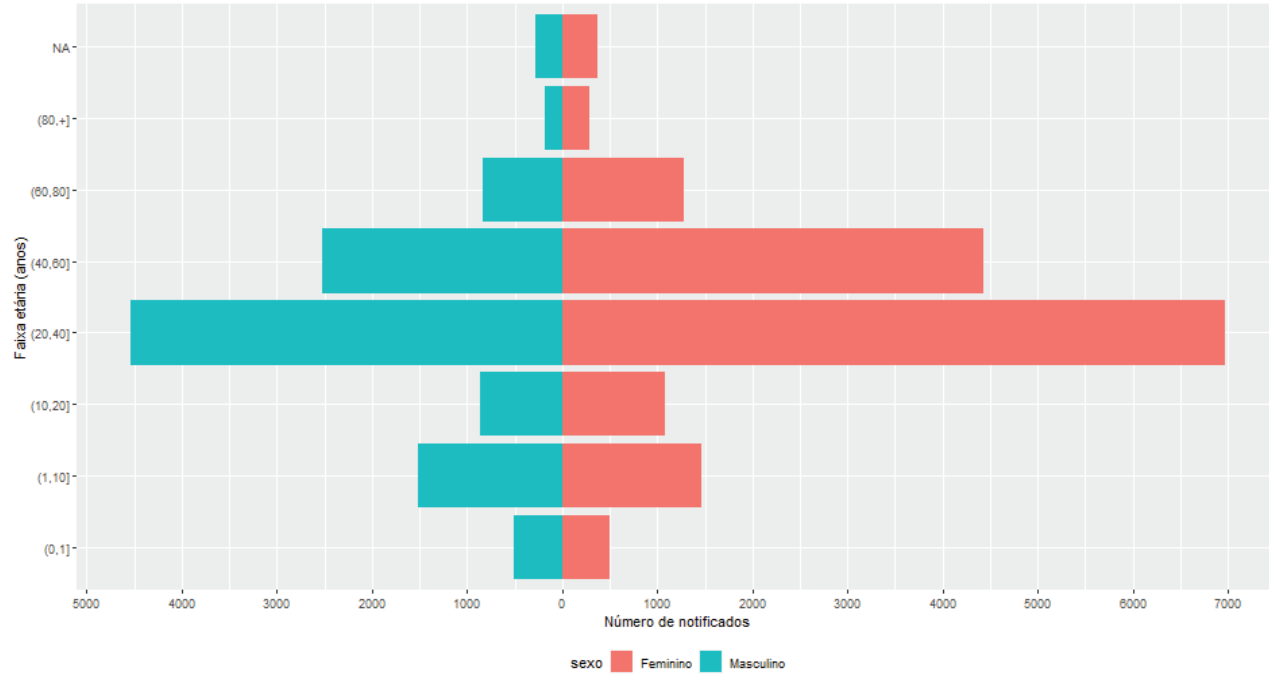

Fonte: FormSUS/RedCap, e-SUS VE, CIEVS/GVIGE/SMSA-PBH – atualizados em 22/04/2020.

## SRAG - SÍNDROME RESPIRATÓRIA AGUDA GRAVE

Notificações por SRAG segundo semana epidemiológica de início de sintomas, residentes em Belo Horizonte, 2019 e 2020.

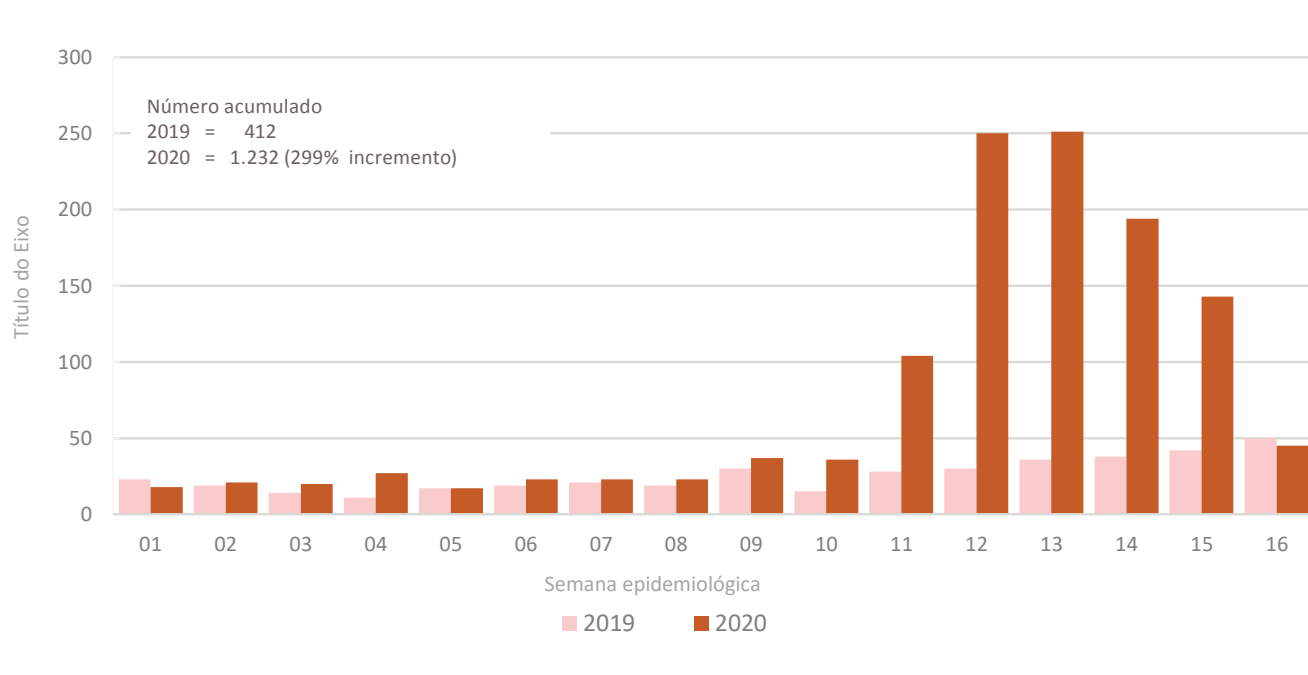

Notificações de SRAG segundo dia de início dos sintomas, residentes em Belo Horizonte, 2020

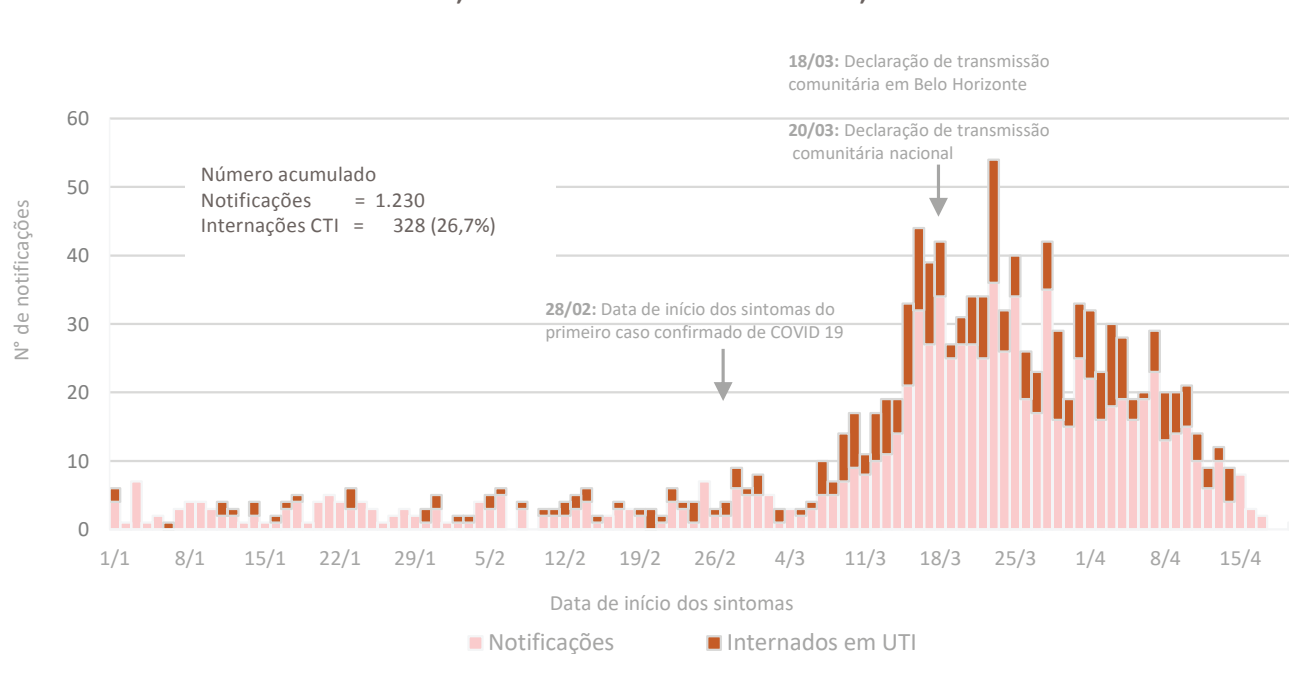

Notificações por SRAG, segundo vírus respiratórios e semana epidemiológica de início de sintomas, residentes em Belo Horizonte, 2020.

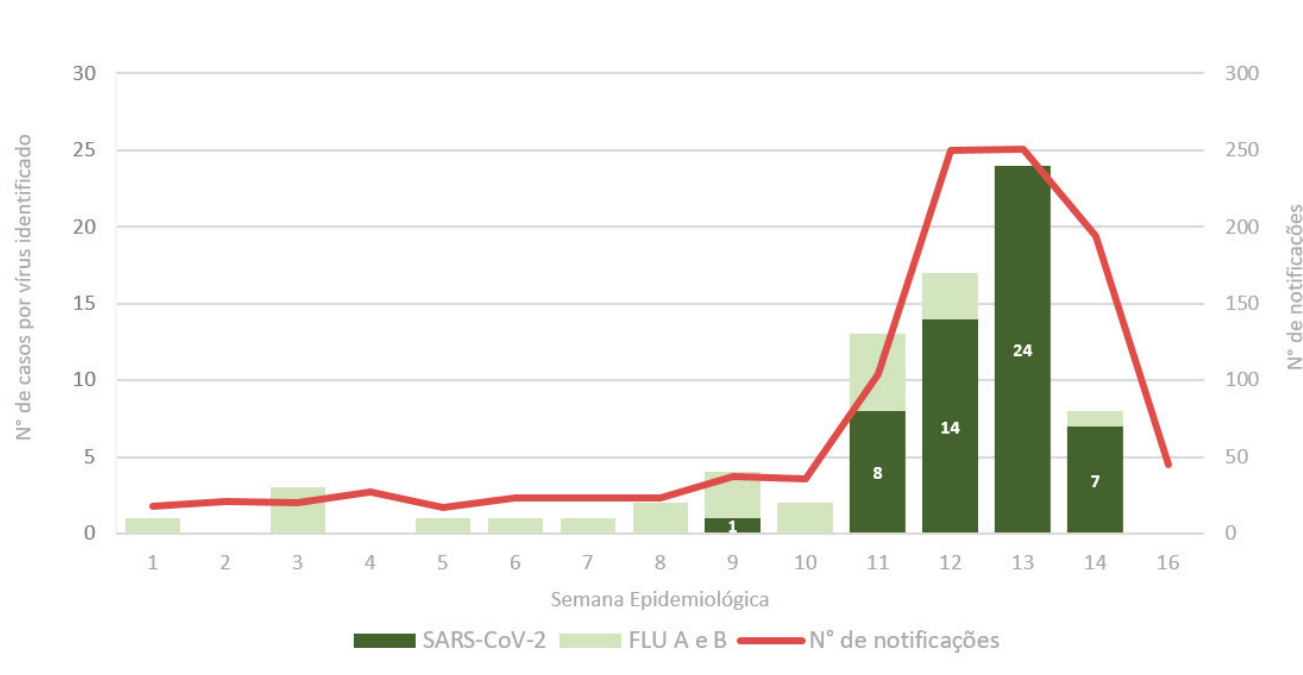

ÓBITOS POR SRAG	TOTAL
Confirmados COVID-19	9
Descartados COVID-19	62
Em investigação	16
<b>Total</b>	<b>87</b>

Fonte: SIVEP Gripe/CIEVS/GVIGE/DPSV/SMSA/PBH – atualizados em 22/04/2020.

## ÓBITOS POR COVID-19



**3**

**HOMENS**



**6**

**MULHERES**

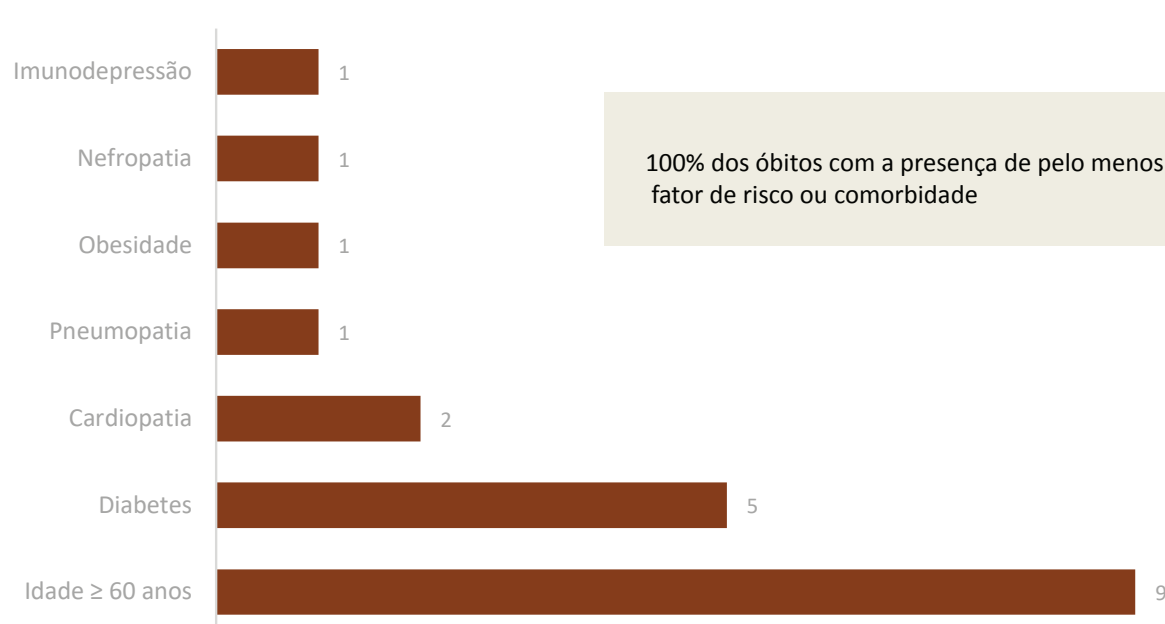

Fonte: SIVEP Gripe/CIEVS/GVIGE/DPSV/SMSA/PBH – atualizados em 22/04/2020.

## PROFISSIONAIS DE SAÚDE TESTADOS PARA COVID-19



**1.275**

**TESTADOS**

**34**

**POSITIVOS**

**1.155**

**NEGATIVOS**

**86**

**EM INVESTIGAÇÃO**

Fonte: EMAD/SMSA-BH e GAL/FUNED – atualizados em 22/04/2020.

Obs.: Dados parciais sujeitos a revisão e alteração.

CENTRO DE INFORMAÇÃO ESTRATÉGICA EM VIGILÂNCIA EM SAÚDE  
GERÊNCIA DE VIGILÂNCIA EPIDEMIOLÓGICA • DIRETORIA DE PROMOÇÃO À SAÚDE E VIGILÂNCIA EPIDEMIOLÓGICA