



BOLETIM EPIDEMIOLÓGICO

COVID-19 Nº 2/2020 • 20/4/2020 | SECRETARIA MUNICIPAL DE SAÚDE | PREFEITURA DE BELO HORIZONTE

NOTIFICAÇÕES DE COVID-19



NOTIFICADOS

28.319



CONFIRMADOS

452



DESCARTADOS

1.158



ÓBITOS

8

Fonte: FormSUS RedCap / e-SUS VE / COES-MINAS SES-MG – atualizados em 20/04/2020.

DOENÇA RESPIRATÓRIA - SUSPEITA DE COVID-19

Casos notificados suspeitos de COVID-19 segundo data de início dos sintomas e sexo, residentes em Belo Horizonte, 2020.

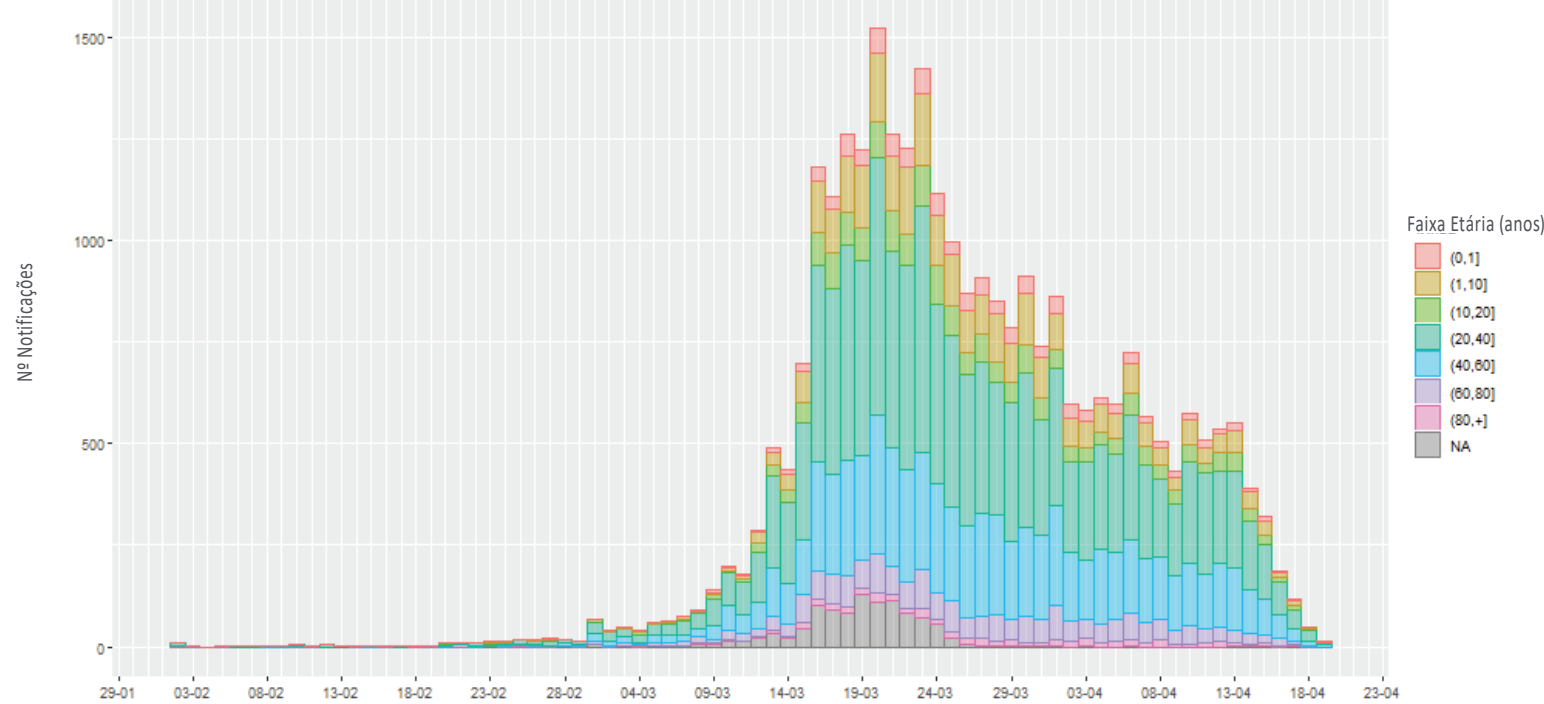

Fonte: FormSUS/RedCap, e-SUS VE, CIEVS/GVIGE/SMSA-PBH – atualizados em 20/04/2020.

Casos notificados suspeitos de COVID-19 segundo o sexo e faixa etária, residentes em Belo Horizonte, 2020.

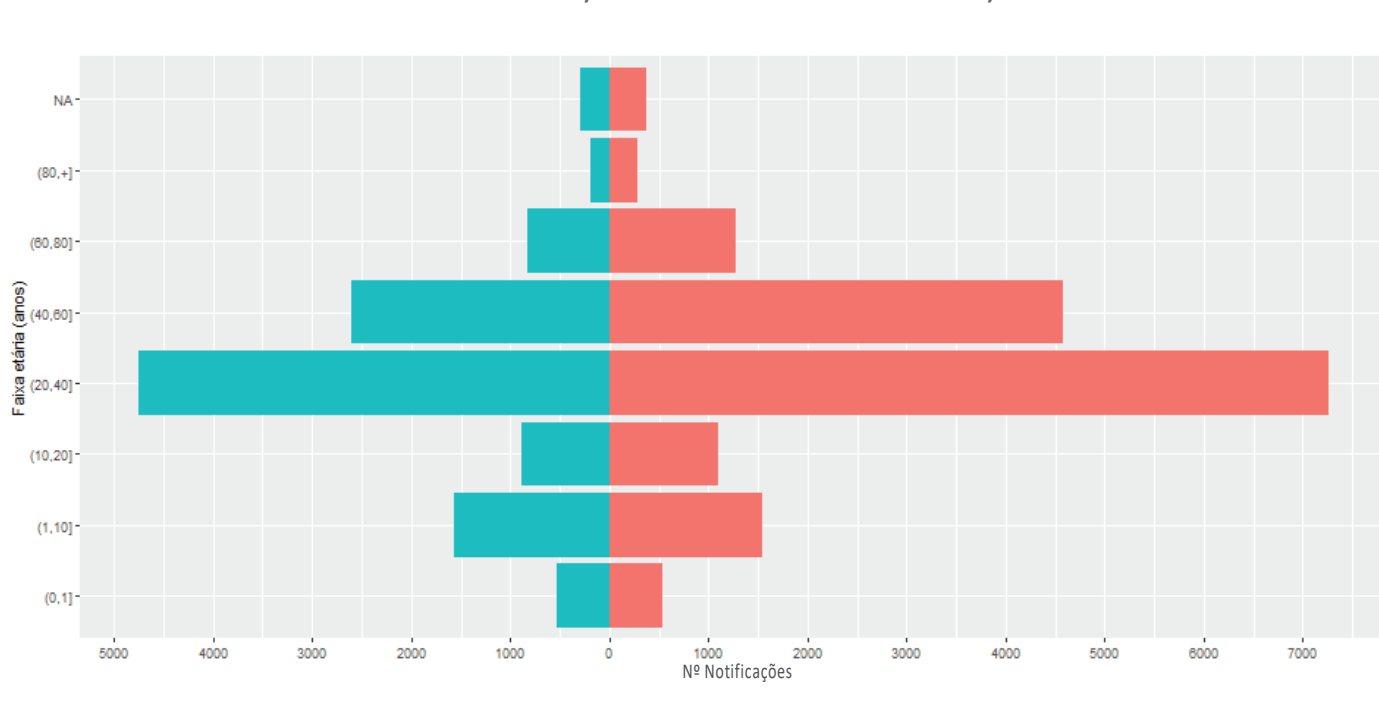

Fonte: FormSUS/RedCap, e-SUS VE, CIEVS/GVIGE/SMSA-PBH – atualizados em 20/04/2020.

SRAG - SÍNDROME RESPIRATÓRIA AGUDA GRAVE

Notificações por SRAG segundo semana epidemiológica de início de sintomas, residentes em Belo Horizonte, 2019 e 2020.

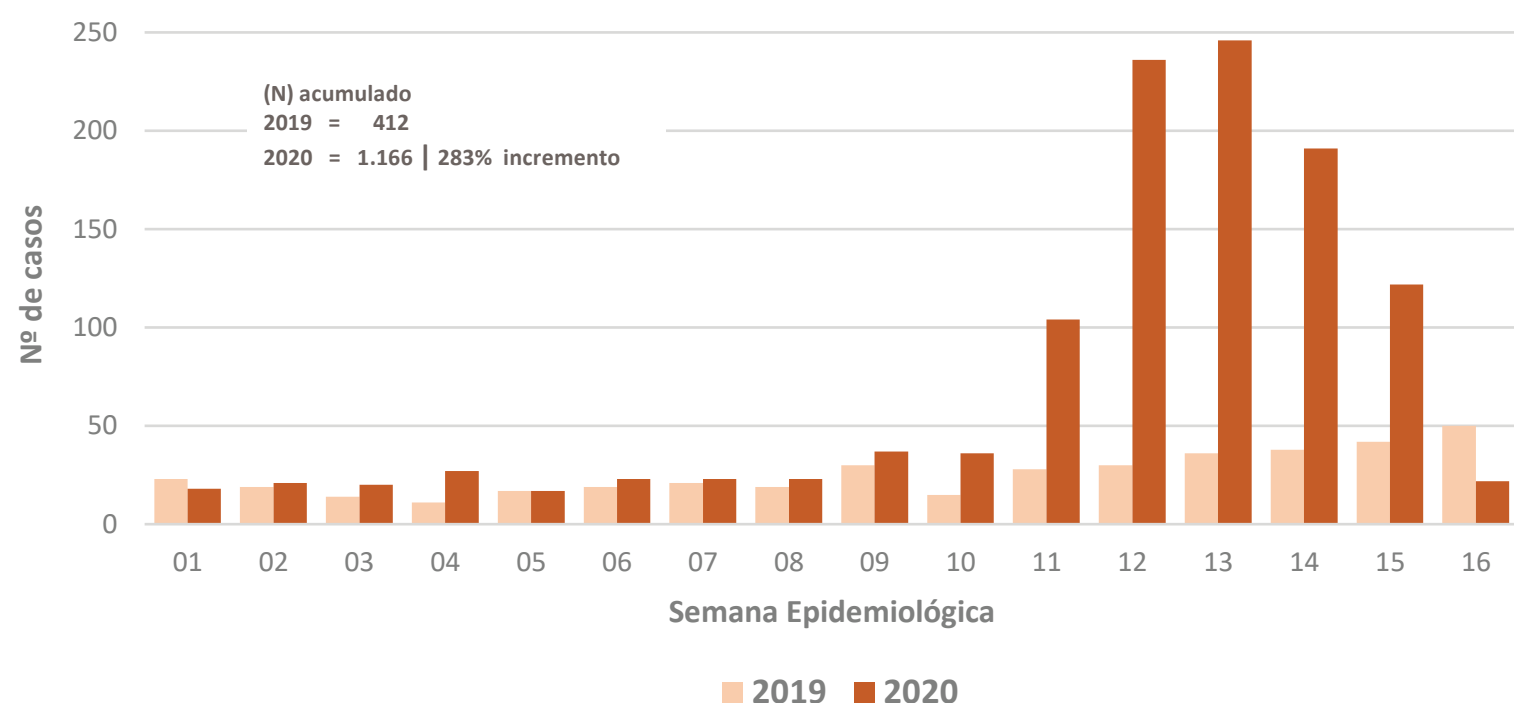

Notificações de SRAG segundo dia de início dos sintomas, residentes em Belo Horizonte, 2020

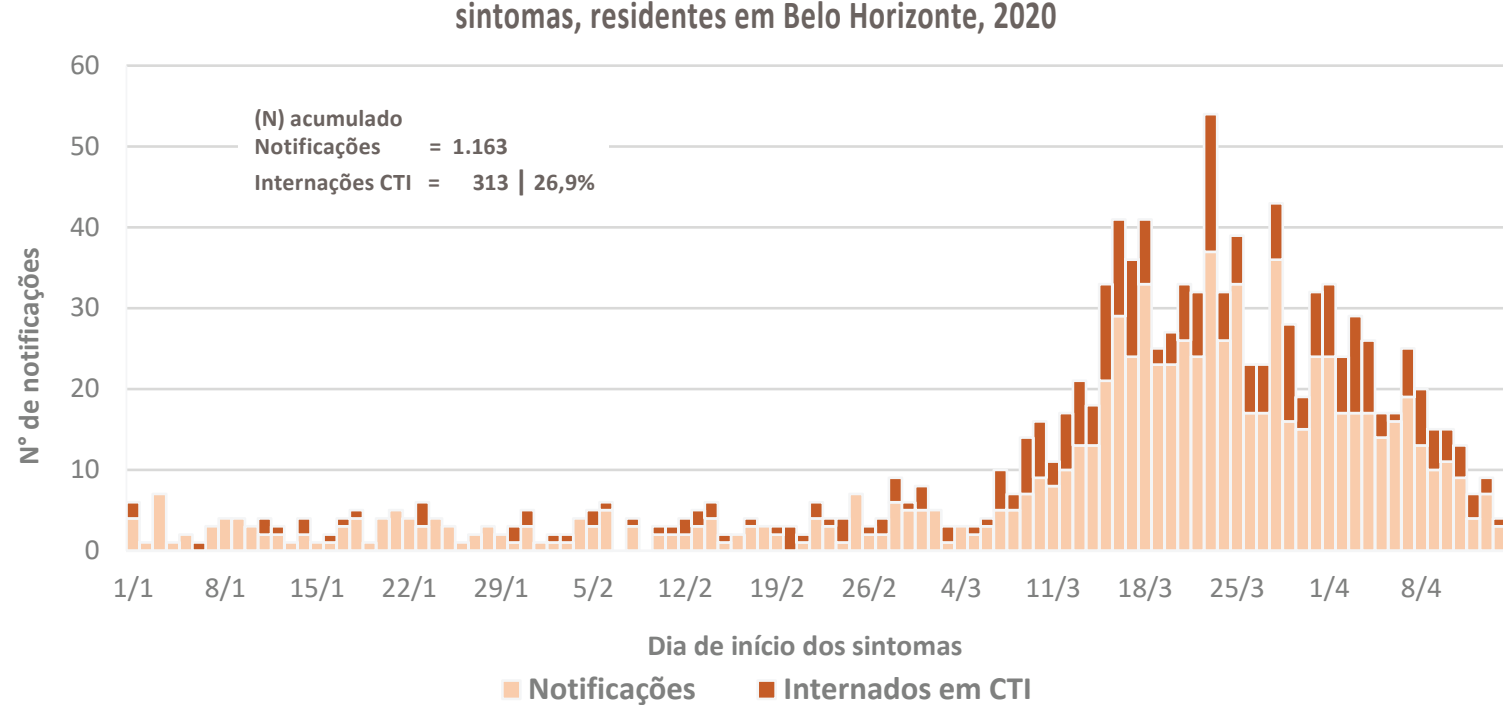

Notificações por SRAG, segundo vírus respiratórios e semana epidemiológica de início de sintomas, residentes em Belo Horizonte, 2020.

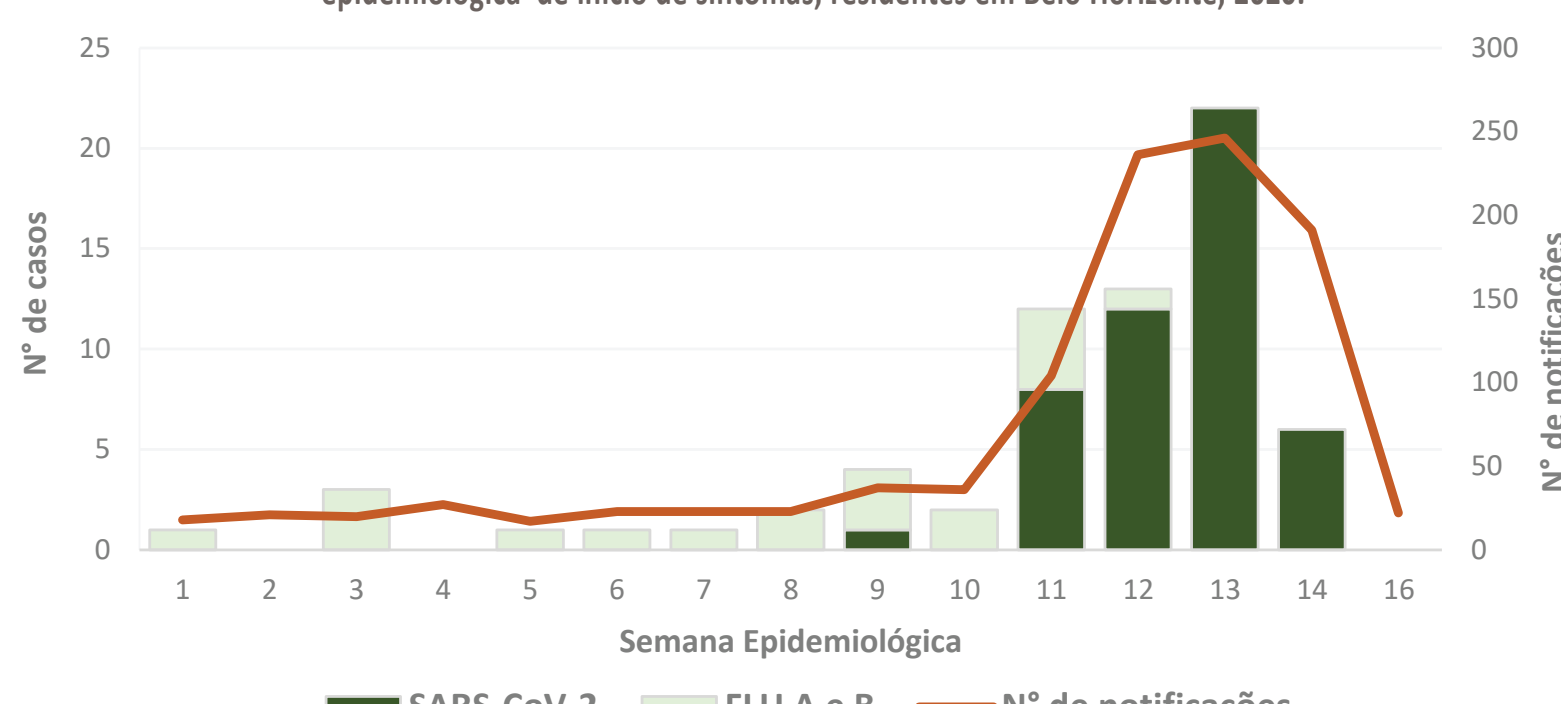

ÓBITOS POR SRAG	TOTAL
Confirmados COVID-19	8
Descartados COVID-19	60
Em investigação	12
Total	80

Fonte: SIVEP Gripe/CIEVS/GVIGE/DPSV/SMSA/PBH – atualizados em 20/04/2020.

ÓBITOS POR COVID-19



3

HOMENS



5

MULHERES



100% dos óbitos com a presença de pelo menos um fator de risco ou comorbidade

Fonte: SIVEP Gripe/CIEVS/GVIGE/DPSV/SMSA/PBH – atualizados em 20/04/2020.

PROFISSIONAIS DE SAÚDE TESTADOS PARA COVID-19

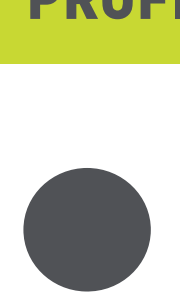

1.239

TESTADOS

23

POSITIVOS

959

NEGATIVOS

257

EM INVESTIGAÇÃO

Fonte: EMAD/SMSA-BH e GAL/FUNED – atualizado em 20/04/2020.

Obs.: Dados parciais sujeitos a revisão e alteração.