

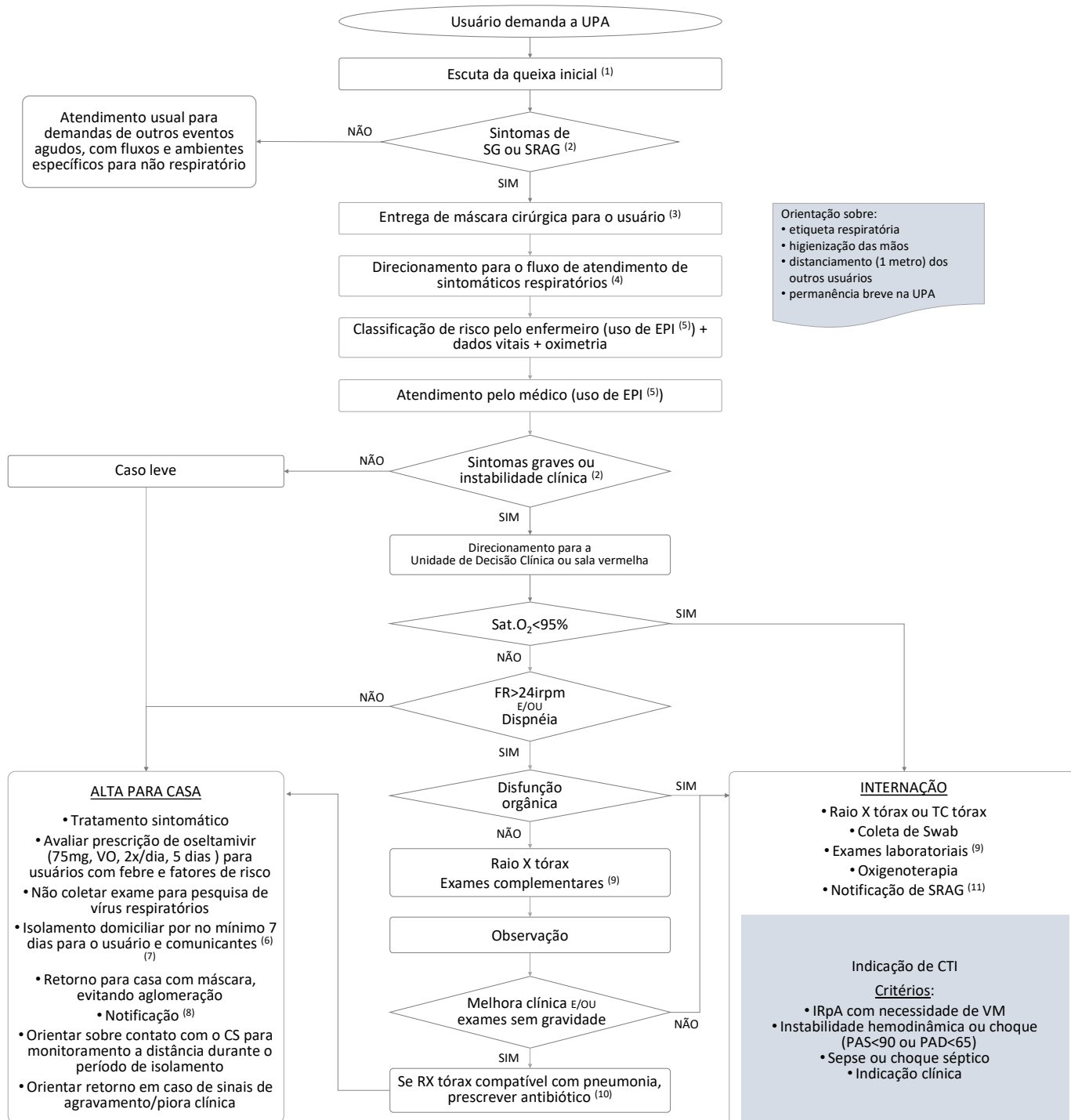

### FLUXOGRAMA DE ATENDIMENTO NAS UNIDADES DE PRONTO ATENDIMENTO



**Notas:**

- (1) O profissional da recepção deve utilizar máscara cirúrgica e permanecer a pelo menos 1 metro de distância dos usuários
- (2) Síndrome Gripal (SG): tosse ou dor de garganta, com ou sem febre e início nos últimos 7 dias || Síndrome Respiratória Aguda Grave (SRAG): sintomas da SG + dispnéia ou sat. O<sub>2</sub> < 95% ou desconforto respiratório (considerar outros sinais de gravidade; idosos, crianças e imunossuprimidos: considerar a ausência de febre, hipotensão e alteração do estado mental)
- (3) Acompanhantes: orientar para espera fora da UPA; se não for possível, entregar máscara cirúrgica
- (4) Definir e sinalizar espaços de espera e atendimento separados para usuários com e sem sintomas respiratórios
- (5) Capote → máscara cirúrgica (ou N95\*) → gorro\* → óculos → luva (nessa ordem). \* Procedimentos com aerossóis
- (6) Ver Nota Informativa COVID-19 n° 001/2020 - Recomendações sobre isolamento domiciliar
- (7) Fornecer atestado, se necessário
- (8) <http://notifica.saude.gov.br>
- (9) Exames laboratoriais para disfunção orgânica: hemograma, gasometria arterial, (quando disponível) coagulograma, transaminases, PCR, LDH, Dímero D, função renal, eletrólitos, CPK
- (10) Antibiótico: Clavulim oral; se alergia, ver medicação disponível para substituição.
- (11) <https://prefeitura.pbh.gov.br/sites/default/files/estrutura-de-governo/saude/ficha-sivep-gripe-srag-hospitalizado.pdf>