



# BOLETIM EPIDEMIOLÓGICO

COVID-19 Nº 17/2020 • 13/5/2020 | SECRETARIA MUNICIPAL DE SAÚDE | PREFEITURA DE BELO HORIZONTE

## NOTIFICAÇÕES DE COVID-19

**NOTIFICADOS****36.636****CONFIRMADOS****1.048****DESCARTADOS****1.616****ÓBITOS****28**

Observações:

- (1) Todo indivíduo com quadro respiratório agudo suspeito de infecção humana pelo SARS-CoV-2 (COVID-19) deve ser notificado.
- (2) Confirmados: soma de casos com resultado de exame positivo para COVID-19 que evoluíram ou não para óbito.
- (3) Houve redução no total de casos notificados e descartados com a unificação dos bancos RedCap e do e-SUS VE, após qualificação dos dados e exclusão de duplicidades.

Fonte: FormSUS RedCap/e-SUS VE/COES-MINAS SES-MG – atualizado em 13/05/2020.

## DOENÇA RESPIRATÓRIA - SUSPEITA DE COVID-19

Casos notificados suspeitos de COVID-19 segundo data de início dos sintomas e sexo, residentes em Belo Horizonte, 2020.

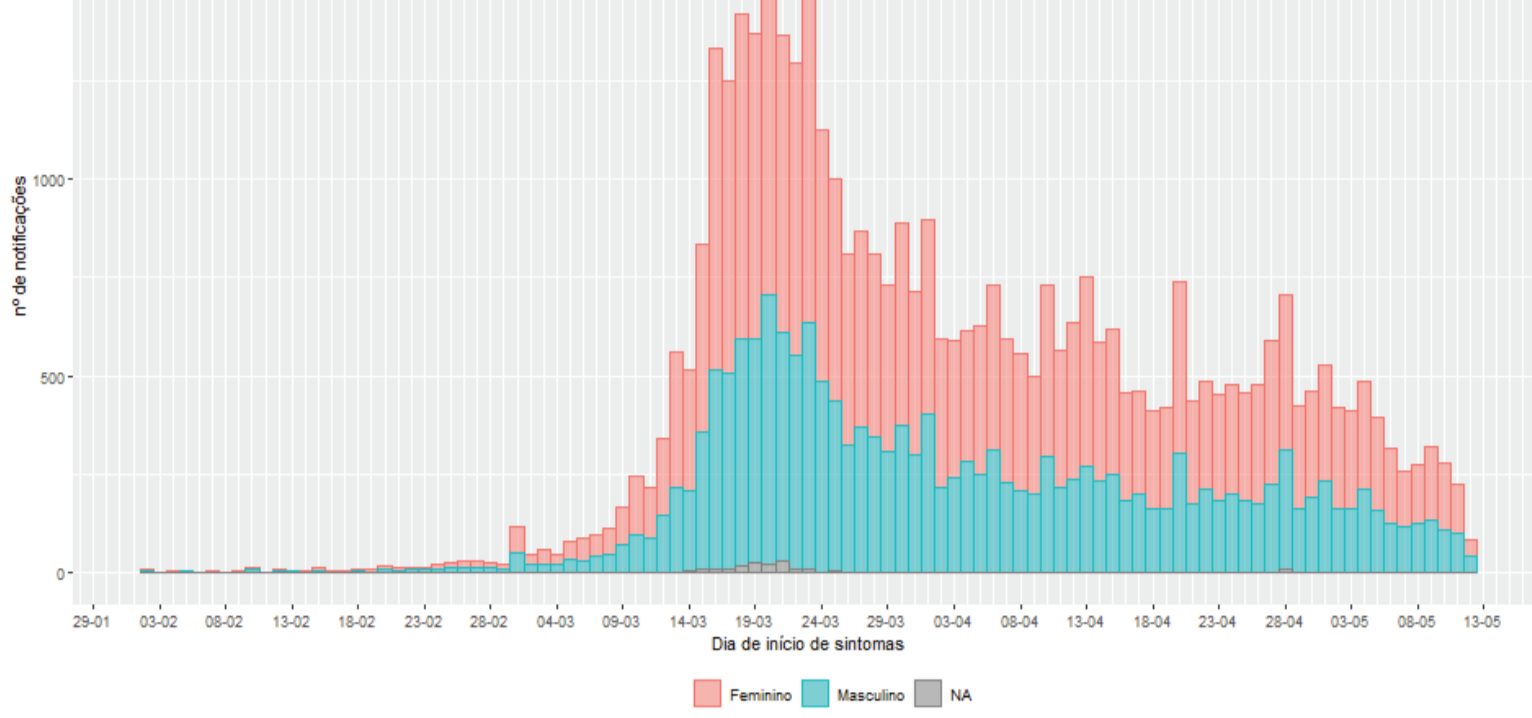

Fonte: FormSUS/RedCap, e-SUS VE, CIEVS/GVIGE/SMSA-PBH – atualizado em 13/05/2020.

Casos notificados suspeitos de COVID-19 segundo sexo e faixa etária, residentes em Belo Horizonte, 2020.

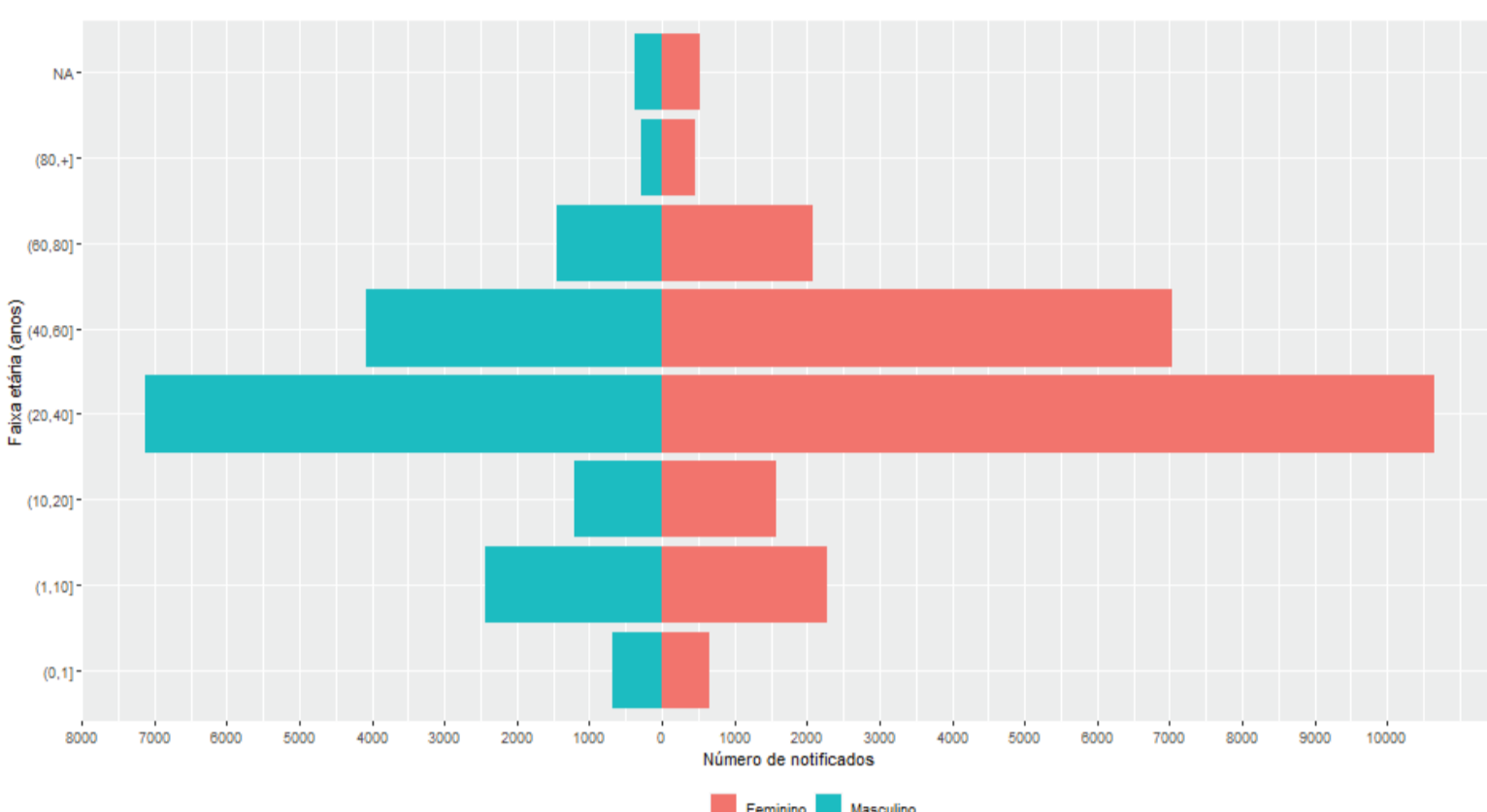

Fonte: FormSUS/RedCap, e-SUS VE, CIEVS/GVIGE/SMSA-PBH – atualizado em 13/05/2020.

## SRAG - SÍNDROME RESPIRATÓRIA AGUDA GRAVE

Notificações por SRAG, segundo semana epidemiológica de início dos sintomas, residentes em Belo Horizonte, 2019 e 2020.

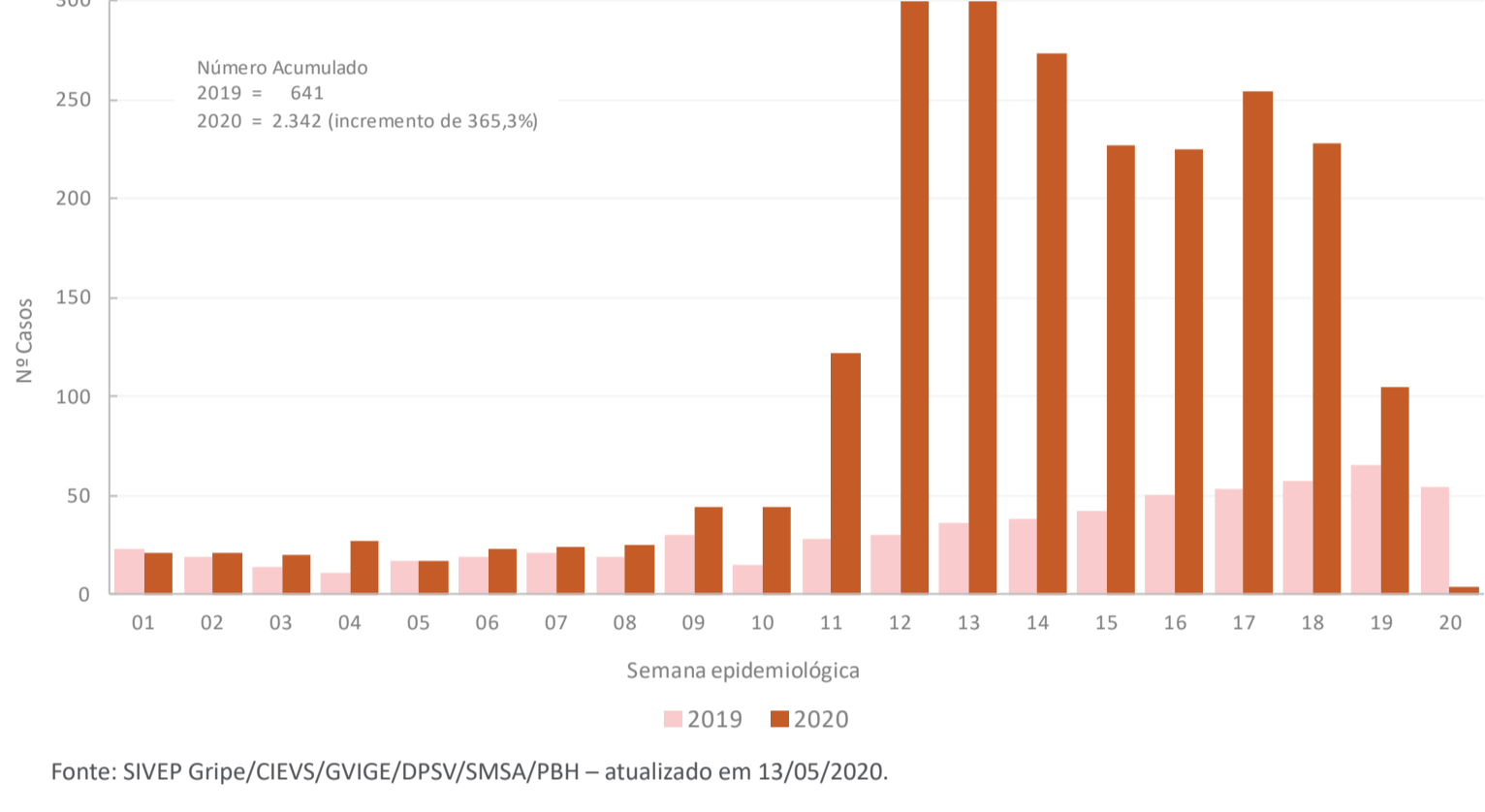

Fonte: SIVEP Gripe/CIEVS/GVIGE/DPSV/SMSA/PBH – atualizado em 13/05/2020.

Notificações de SRAG segundo data de início dos sintomas, residentes em Belo Horizonte, 2020.

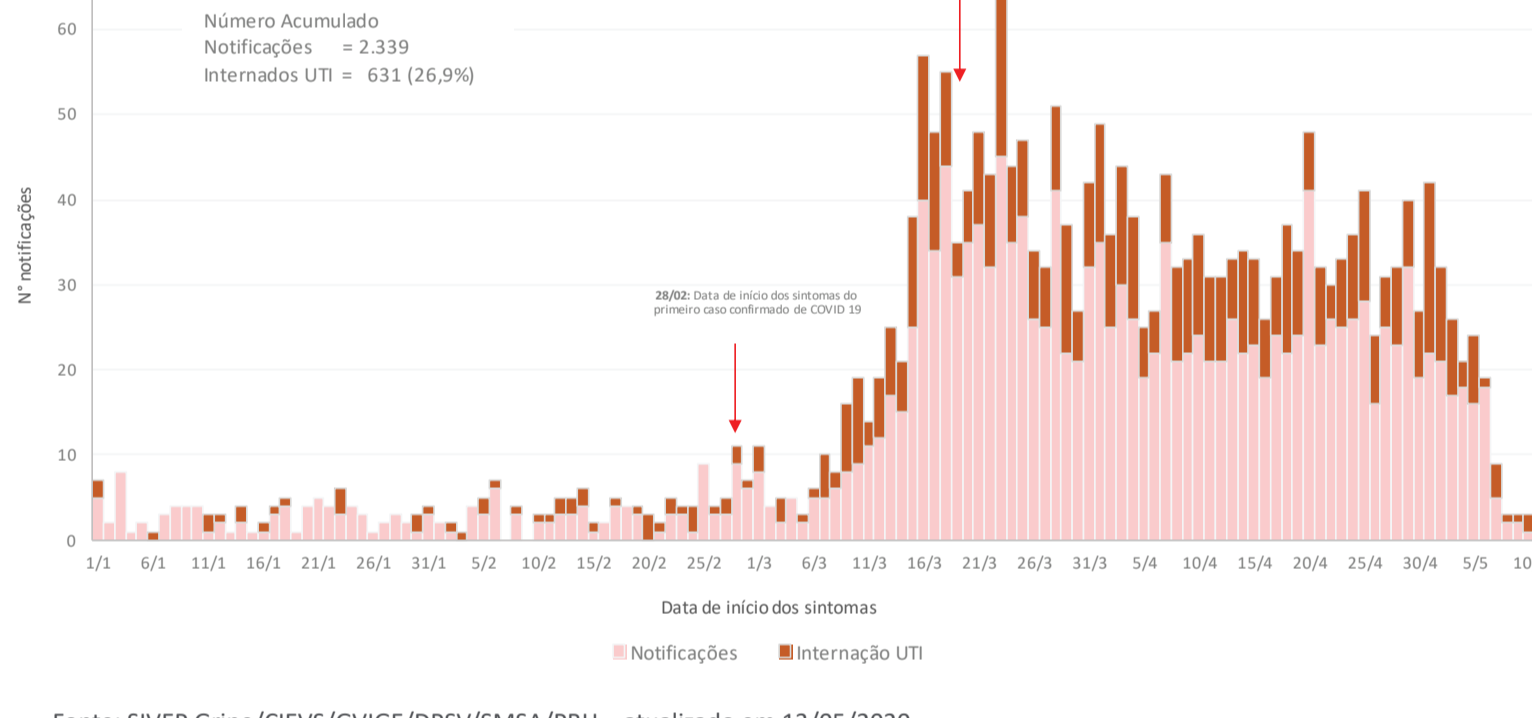

Fonte: SIVEP Gripe/CIEVS/GVIGE/DPSV/SMSA/PBH – atualizado em 13/05/2020.

Casos e óbitos de SRAG confirmados para SARS-CoV-2, segundo regional de residência, Belo Horizonte, 2020.

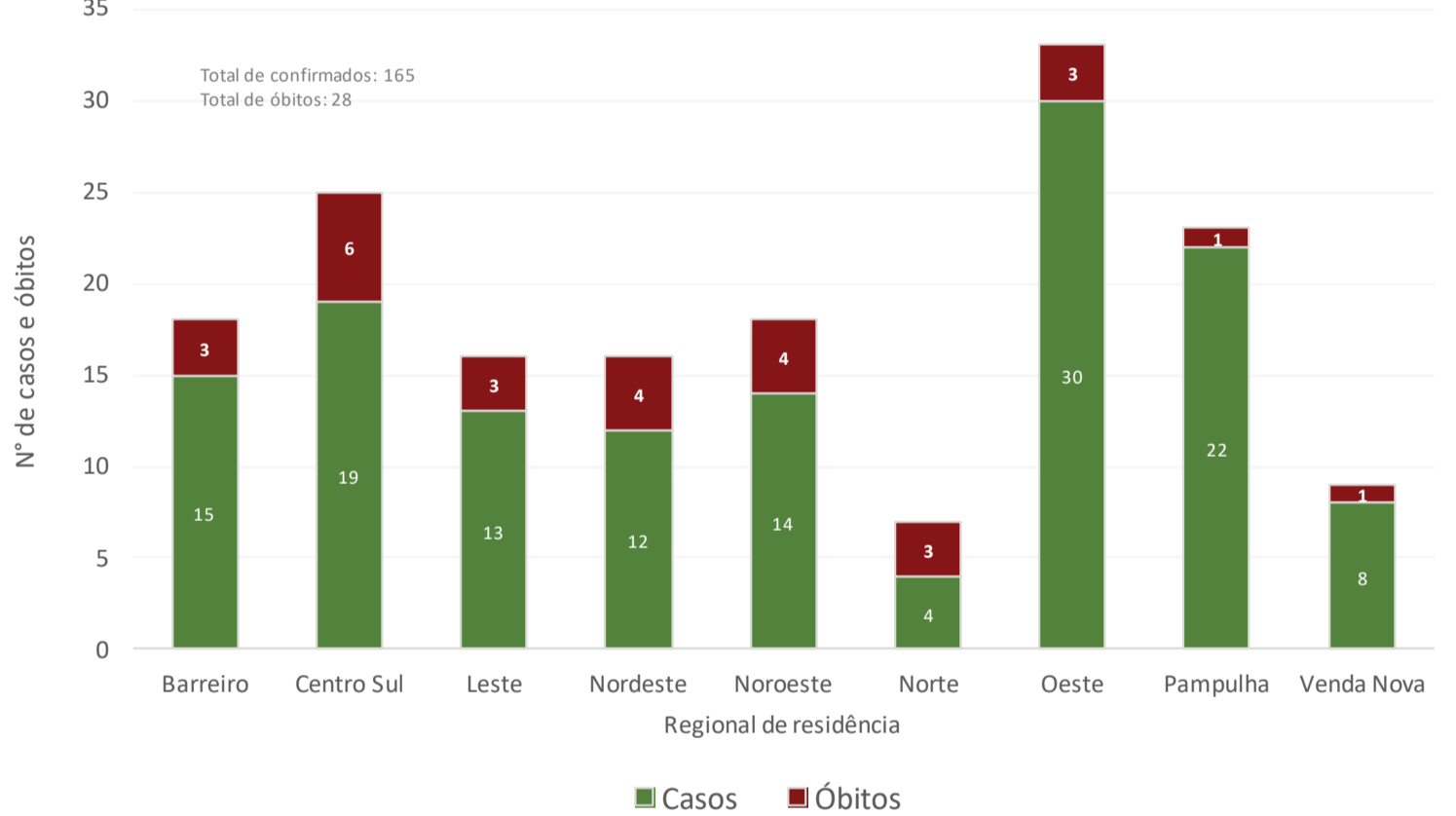

Fonte: SIVEP Gripe/CIEVS/GVIGE/DPSV/SMSA/PBH – atualizado em 13/05/2020.

ÓBITOS POR SRAG*	TOTAL
Descartados COVID-19	144
Em investigação	25
<b>Total</b>	<b>197</b>

\*Considerados os óbitos por SRAG identificados a partir da data de início dos sintomas do primeiro caso confirmado de COVID-19 em Belo Horizonte (28/02/2020).

Fonte: SIVEP Gripe/CIEVS/GVIGE/DPSV/SMSA/PBH – atualizado em 13/05/2020.

## ÓBITOS POR COVID-19

**11****HOMENS****17****MULHERES**

Fonte: SIVEP Gripe/CIEVS/GVIGE/DPSV/SMSA/PBH – atualizado em 13/05/2020.

## PROFISSIONAIS DE SAÚDE TESTADOS PARA COVID-19

**1.651****TESTADOS****67****POSITIVOS****1.512****NEGATIVOS****53****EM INVESTIGAÇÃO**

Fonte: EMAD/SMSA-BH e GAL/FUNED – atualizado em 13/05/2020.

Resultado da testagem e percentual de positividade para SARS-CoV-2, em profissionais de saúde, segundo data da coleta. Belo Horizonte, 2020.

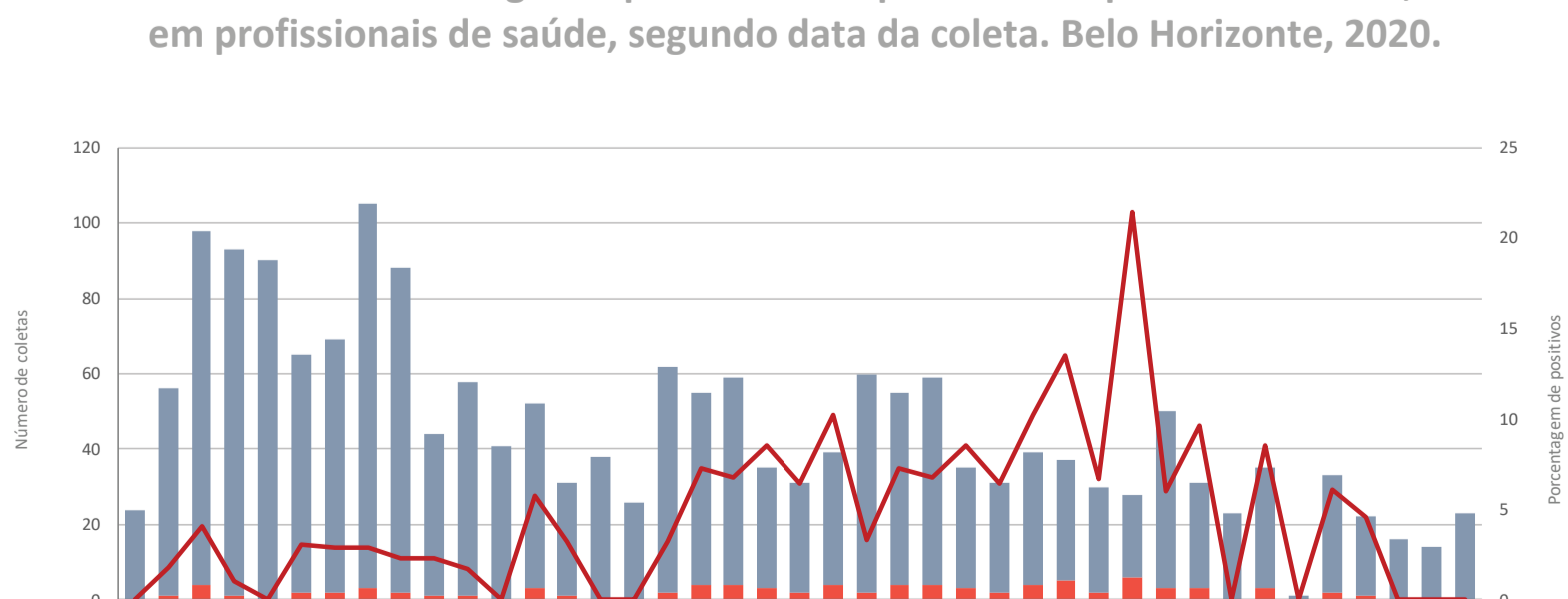

Obs.: Inclui todos os resultados liberados pela FUNED até o fechamento do Boletim Epidemiológico.

Fonte: EMAD/SMSA-BH e GAL/FUNED – atualizado em 13/05/2020.

Obs.: Dados parciais sujeitos a revisão e alteração.