

ESTRUTURA ORGANIZACIONAL DA SECRETARIA MUNICIPAL DE POLÍTICA URBANA

"Este organograma não substitui o oficial gerado pelo SIOM"

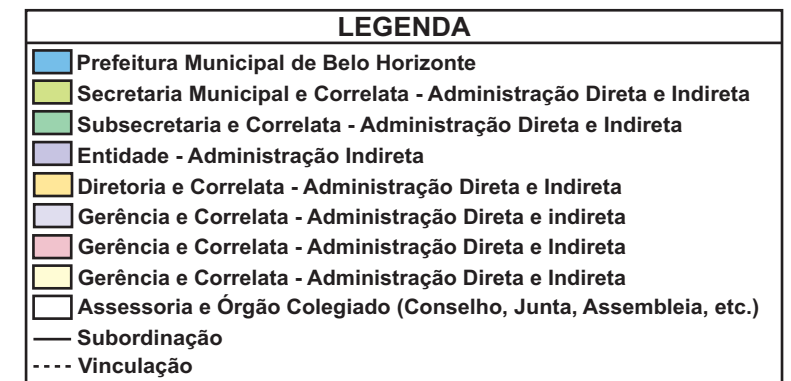

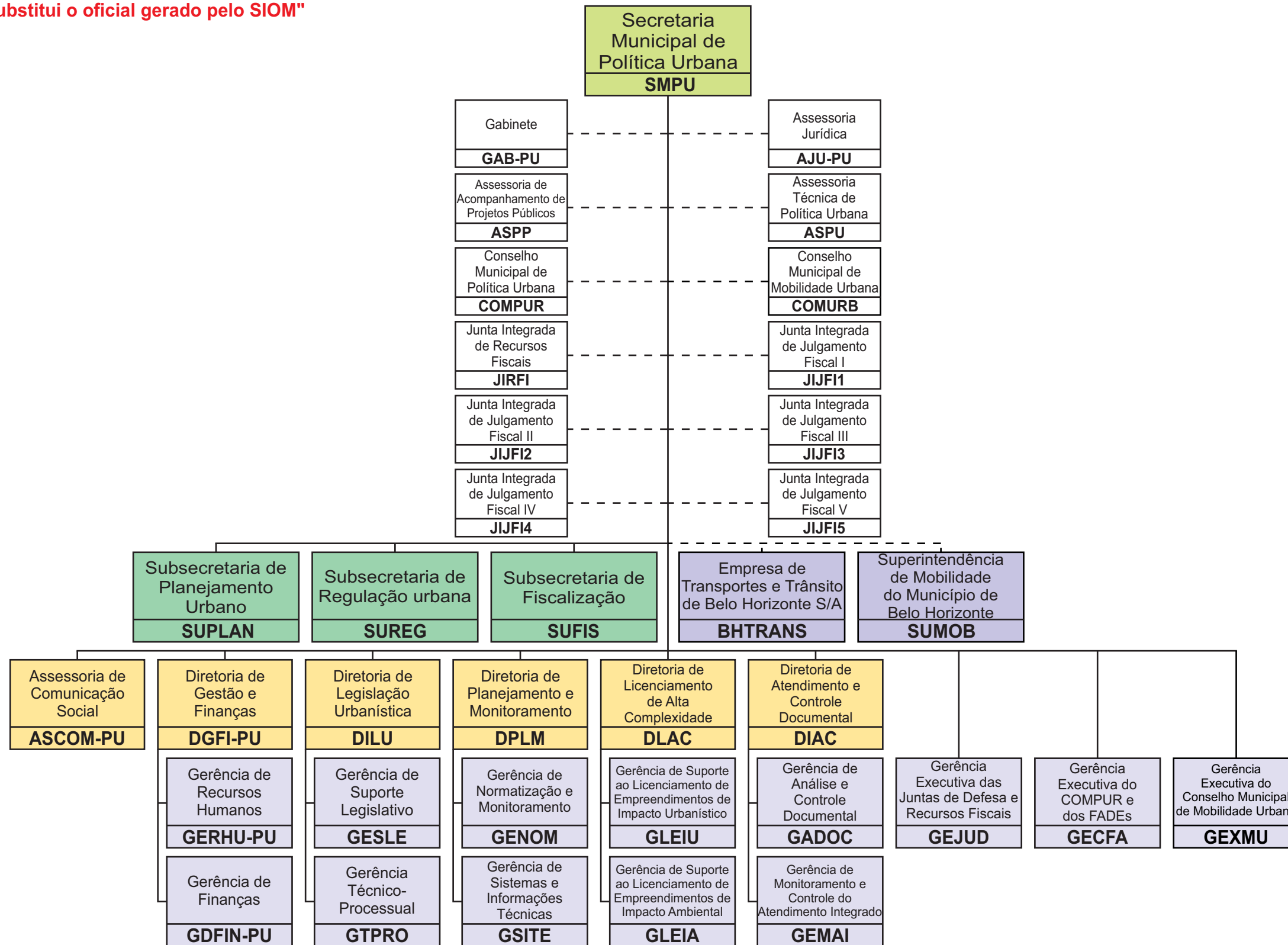







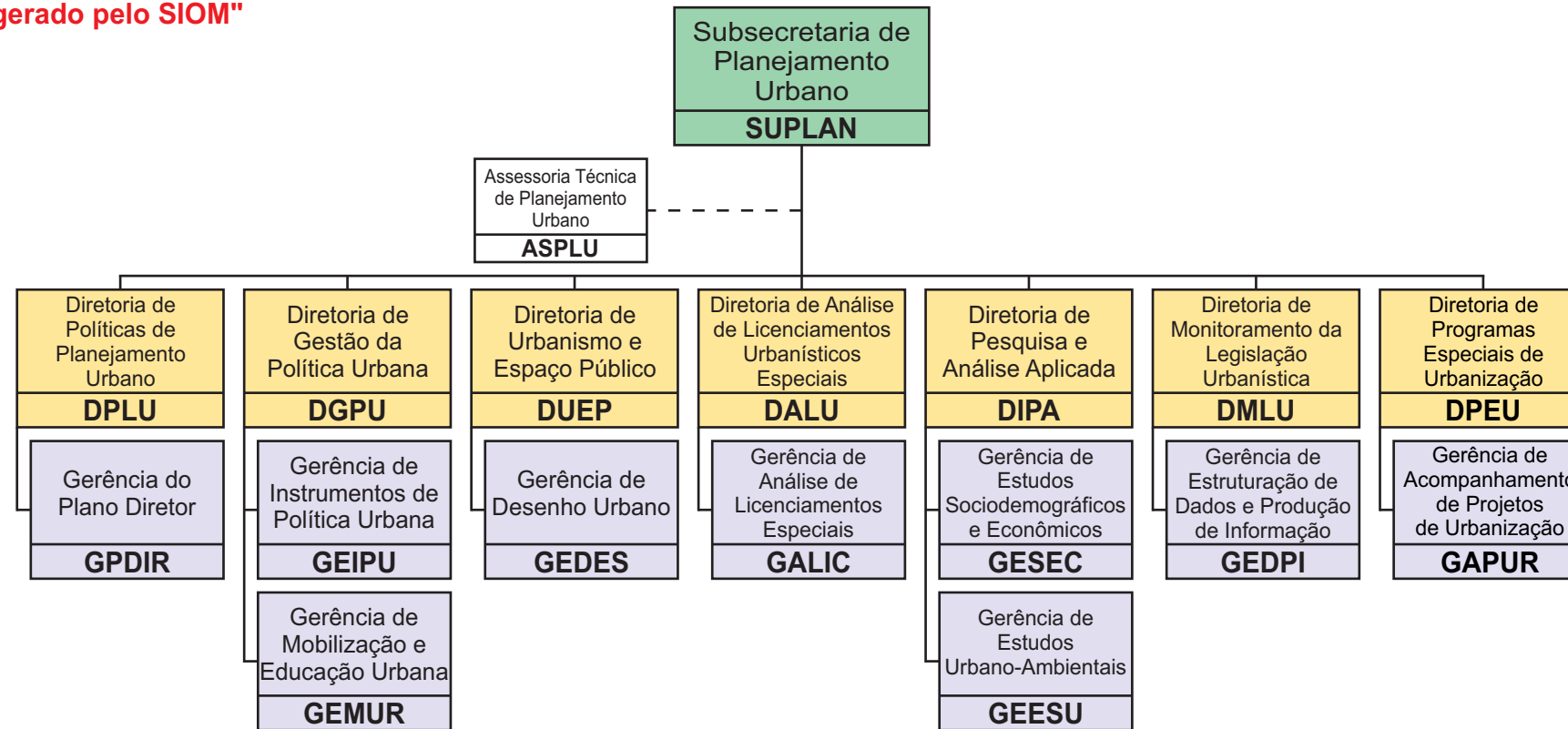



LEGISLAÇÃO:

- Lei n.º 11.065, de 01 de agosto de 2017.
- Lei n.º 11.319, de 22 de outubro de 2021.
- Decreto n.º 16.885, de 10 de abril de 2018.
- Decreto n.º 17.843, de 14 de janeiro de 2022.
- Decreto n.º 18.099, de 21 de setembro de 2022.

ESTRUTURA ORGANIZACIONAL DA SUBSECRETARIA DE PLANEJAMENTO URBANO

"Este organograma não substitui o oficial gerado pelo SIOM"



LEGENDA	
	Prefeitura Municipal de Belo Horizonte
	Secretaria Municipal e Correlata - Administração Direta e Indireta
	Subsecretaria e Correlata - Administração Direta e Indireta
	Entidade - Administração Indireta
	Diretoria e Correlata - Administração Direta e Indireta
	Gerência e Correlata - Administração Direta e indireta
	Gerência e Correlata - Administração Direta e Indireta
	Gerência e Correlata - Administração Direta e Indireta
	Assessoria e Órgão Colegiado (Conselho, Junta, Assembleia, etc.)
	Subordinação
	Vinculação

LEGISLAÇÃO:

Lei n.º 11.065, de 01 de agosto de 2017.
 Lei n.º 11.319, de 22 de outubro de 2021.
 Decreto n.º 16.885, de 10 de abril de 2018.
 Decreto n.º 17.843, de 14 de janeiro de 2022.
 Decreto n.º 18.099, de 21 de setembro de 2022.

ESTRUTURA ORGANIZACIONAL DA SUBSECRETARIA DE REGULAÇÃO URBANA



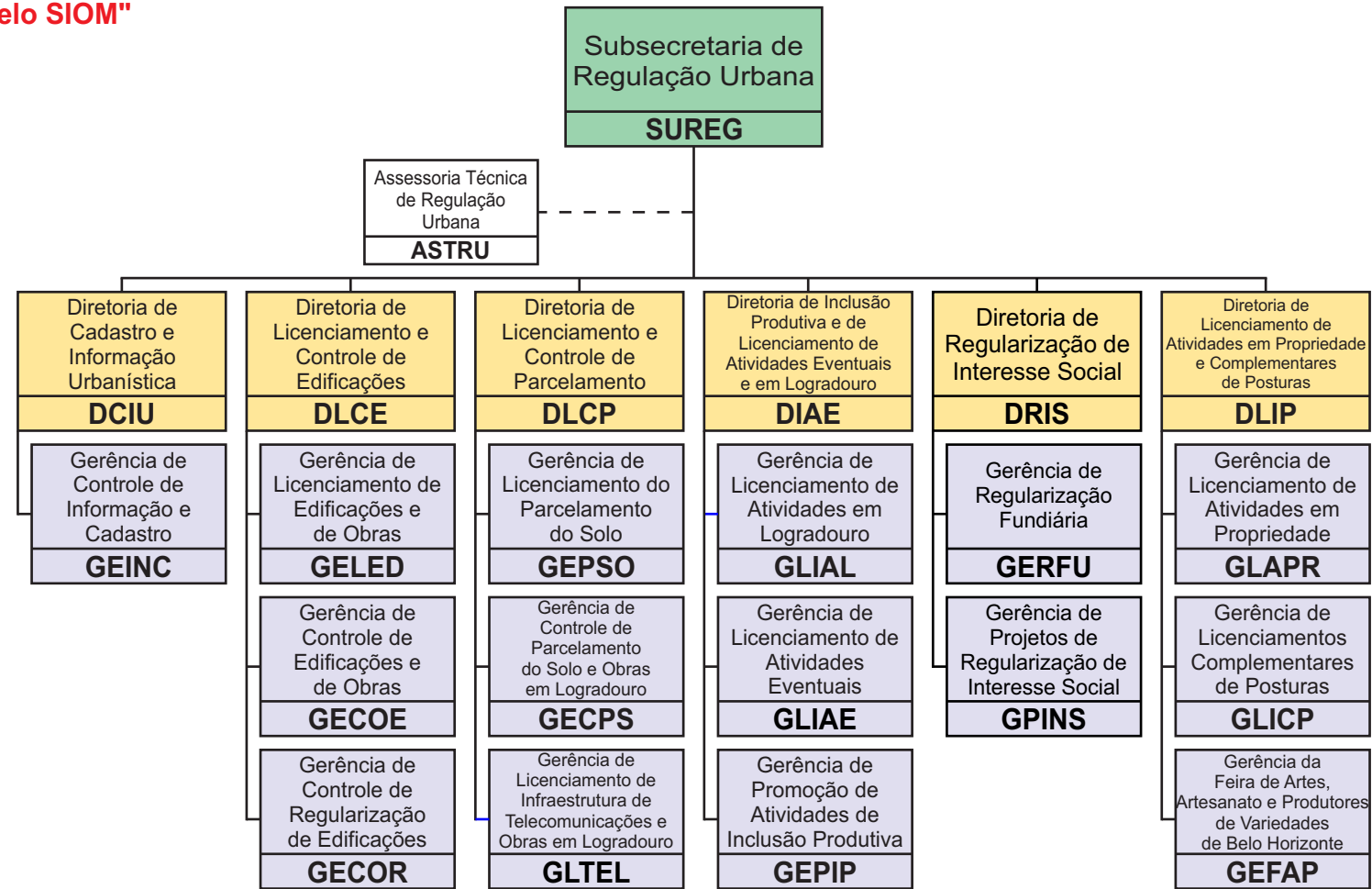







"Este organograma não substitui o oficial gerado pelo SIOM"



LEGISLAÇÃO:

Lei n.º 11.065, de 01 de agosto de 2017.
 Lei n.º 11.319, de 22 de outubro de 2021.
 Decreto n.º 16.885, de 10 de abril de 2018.
 Decreto n.º 17.843, de 14 de janeiro de 2022.
 Decreto n.º 18.099, de 21 de setembro de 2022.

Atualizado em 22/09/2022 - GEORG

LEGENDA	
	Prefeitura Municipal de Belo Horizonte
	Secretaria Municipal e Correlata - Administração Direta e Indireta
	Subsecretaria e Correlata - Administração Direta e Indireta
	Entidade - Administração Indireta
	Diretoria e Correlata - Administração Direta e Indireta
	Gerência e Correlata - Administração Direta e indireta
	Gerência e Correlata - Administração Direta e Indireta
	Gerência e Correlata - Administração Direta e Indireta
	Assessoria e Órgão Colegiado (Conselho, Junta, Assembleia, etc.)
	Subordinação
	Vinculação

ESTRUTURA ORGANIZACIONAL DA SUBSECRETARIA DE FISCALIZAÇÃO



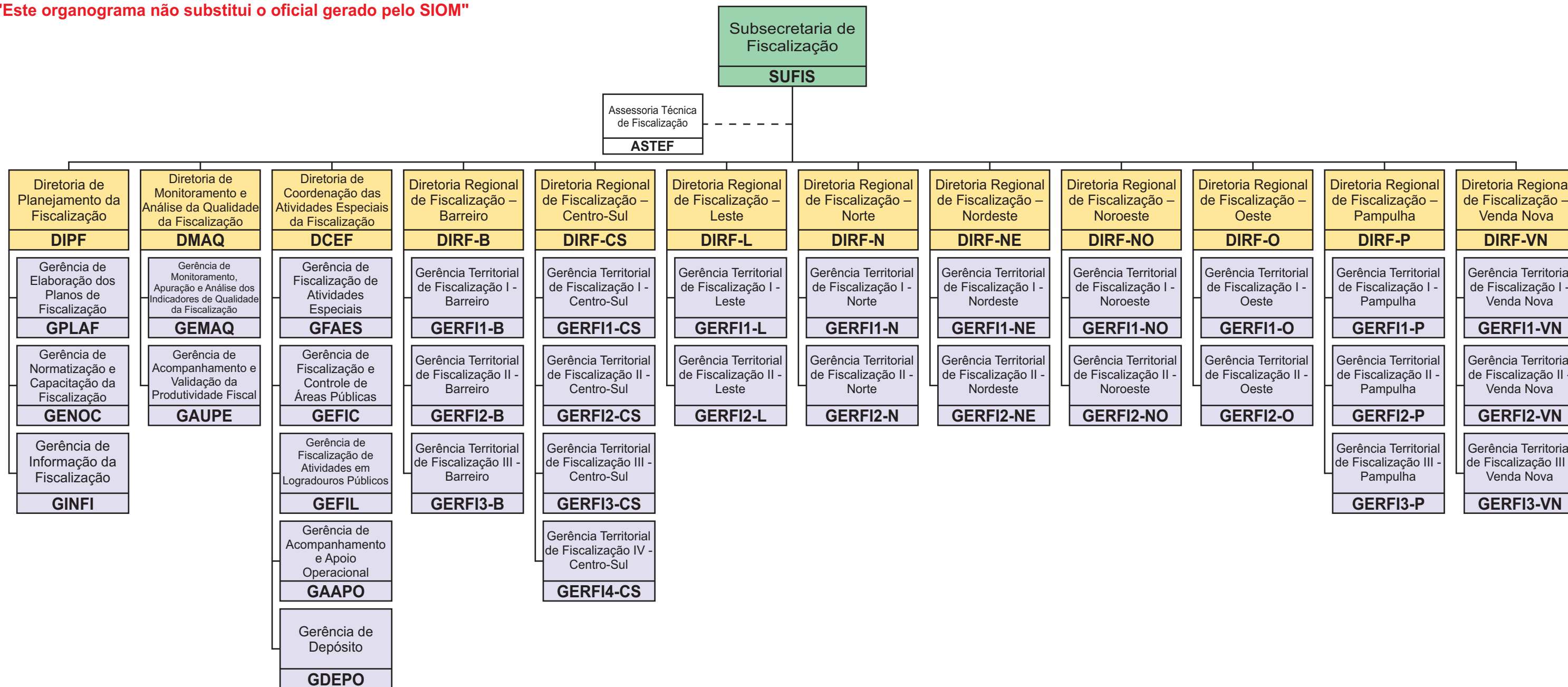







"Este organograma não substitui o oficial gerado pelo SIOM"



LEGISLAÇÃO:

Lei n.º 11.065, de 01 de agosto de 2017.
 Lei n.º 11.319, de 22 de outubro de 2021.
 Decreto n.º 16.885, de 10 de abril de 2018.
 Decreto n.º 17.843, de 14 de janeiro de 2022.
 Decreto n.º 18.099, de 21 de setembro de 2022.

Atualizado em 22/09/2022 - GEORG

LEGENDA	
	Prefeitura Municipal de Belo Horizonte
	Secretaria Municipal e Correlata - Administração Direta e Indireta
	Subsecretaria e Correlata - Administração Direta e Indireta
	Entidade - Administração Indireta
	Diretoria e Correlata - Administração Direta e Indireta
	Gerência e Correlata - Administração Direta e indireta
	Gerência e Correlata - Administração Direta e Indireta
	Gerência e Correlata - Administração Direta e Indireta
	Assessoria e Órgão Colegiado (Conselho, Junta, Assembleia, etc.)
	Subordinação
	Vinculação