

Plano Municipal de Saneamento de Belo Horizonte

PMS 2008 - 2011

ATUALIZAÇÃO 2010

PRIORIZAÇÃO DAS BACIAS ELEMENTARES

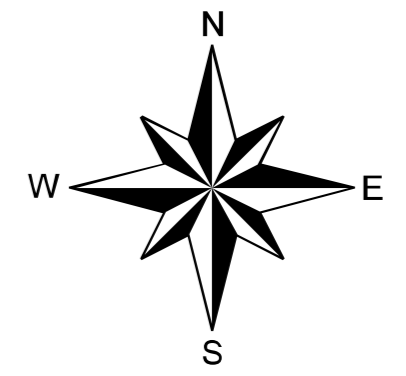

CÓDIGO	BACIA		PRIORIDADE	
	NOME	NOTA	ORDEM	
4110900	Enbaubas	77,60	1	
4111300	Córrego Olaria (Taquari)	72,49	2	
4112900	Córrego Freitas (Av. Sta. Tereza)	71,81	3	
4110018	Av. Andradas (Vera Cruz)	68,12	4	
4112200	Córrego Av. Mem Sá (Cardoso)	55,43	5	
4110003	Vila Vista Alegre	53,79	6	
4140700	Córrego Fazenda Velha	51,87	7	
4120300	São José	50,76	8	
4113000	Córrego Cachorro Magro	48,06	9	
4130200	Cór. Bom Jesus (Água Funda)	47,82	10	
4120400	Conjunto Capitão Eduardo	42,80	11	
4110004	Nova Cintra	42,71	12	
4110300	Ferrugem/Riacho (Contagem)	42,45	13	
4110400	Bonsucesso	42,08	14	
4112700	Taquari (Av. Jequitinhonha)	40,96	15	
4110019	Av. Andradas (Caetano Furquim)	39,75	16	
4140100	Vilarinho	39,30	17	
4140200	Córrego do Nado	39,12	18	
4110002	Rua Martins Soares (V. Alegre)	38,32	19	
4140400	Embira	37,78	20	
4130300	Barauna	37,77	21	
4130400	Córrego da AABR	37,56	22	
4111400	Piteiras	36,87	23	
4110500	Córrego Betânia	36,84	24	
4112800	São Gerardo	35,81	25	
4140500	Rua Luiz C. Alves	35,74	26	
4112000	Córrego da Serra	35,32	27	
4131900	Aglomerado Beira Linha	34,79	28	
4111800	Lagoinha (Av. A. Carlos)	34,34	29	
4110100	Jatobá	33,83	30	
4130004	Rua Areia Branca (Sta. Luzia)	33,83	31	
4140001	Av. Vilarinho c/ Crist. Machado	33,69	32	
4140300	Floresta	33,28	33	
4131200	Pampulha	32,99	34	
4130003	Av. Cândido M.A. de Oliveira	32,02	35	
4110800	Córrego Av. Frei Andreoni	31,63	36	
4130001	Av. Nossa Sra. da Piedade	31,22	37	
4110700	Carcadinho	30,97	38	
4120100	Córrego do Espia	30,92	39	
4130002	Av. Estrela de Belém	30,64	40	
4140004	Rua 52 (Barro Granja Werneck)	30,01	41	
4140800	Córrego da Terra Vermelha	29,83	42	
4131600	Gorduras (Av. Belmonte)	28,92	43	
4112500	Itatuba	28,82	44	
4110017	Av. Andradas (São Geraldo)	28,23	45	
4131400	Rua Democrata (Via São Paulo)	27,39	46	
4131500	Acudinho (Av. Saramenha)	27,07	47	
4111000	Córrego Av. Magi Salomon	27,00	48	
4131000	Engenho Nogueira	26,70	49	
4111100	Tejucu	26,56	50	
4132000	Carobá	26,31	51	
4110008	Vila Guaratã	26,11	52	
4112600	Córrego do Navio (Av. Belém)	25,27	53	
4140002	Rua Cascalheiro (Bairro Marize)	24,98	54	
4130800	Ressaca	24,32	55	
4131300	Cachoeirinha	23,75	56	
4110013	Av. Andradas (Sta. Tereza)	23,20	57	
4130100	Córrego Sarandi (Contagem)	22,70	58	
4110200	Barreiro	22,63	59	
4111500	Córrego Pintos (Av. Fr. Sá)	22,59	60	
4140003	Av. Hum (Bairro Marize)	22,17	61	
4131800	Córrego do Mongio	21,93	62	
4140006	Córrego Estrada do Sanatório	20,79	63	
4110020	Arrudas - Sabará	20,75	64	
4111300	Córrego Av. dos Esportes	19,96	65	
4110005	Salgado Filho	19,38	66	
4111600	Leitão	18,53	67	
4110016	Av. Andradas (Esplanada)	18,33	68	
4140007	Córrego do Sumidouro	17,84	69	
4130005	Cór. J. Correia c/ Tamandua	17,54	70	
4111700	Pastinho (Av. Pedro II)	16,43	71	
4110008	Av. Tereza Cristina (C. Prates)	16,15	72	
4112300	Córrego da Mata (Av. S. Brandão)	15,87	73	
4130500	Olhos d'água (Av. F.N. de Lima)	15,86	74	
4140600	Córrego do Caixeta	15,72	75	
4110007	Av. Tereza Cristina (P. Eustáquio)	15,61	76	
4110015	Av. Andradas (Conj. Esplanada)	15,53	77	
4110014	Av. Andradas (V. São Rafael)	15,11	78	
4112100	Santa Elgênia	14,66	79	
4111900	Acaba Mundo	13,98	80	
4130600	Mergulhão	13,80	81	
4131100	Suzana (Av. Sebastião Brito)	12,79	82	
4130700	Tijucu	12,15	83	
4112400	Santa Inês (R. Concei. Pará)	11,89	84	
4110600	D. João VI	11,65	85	
4130900	Lagoa da Pampulha	11,10	86	
4111200	Córrego Av. Ressaca	9,39	87	
4110012	Av. Andradas (Pq. Municipal)	8,88	88	
4110001	Av. Lutzânia (Mannesmann)	8,75	89	
4140005	Córrego Estrada da Pedreira	8,14	90	
4110011	Rua Guacurus (Pça. Estação)	8,07	91	
4110009	Av. Tereza Cristina (B. Preto)	5,49	92	
4110010	Av. Tereza Cristina (Centro)	4,85	93	
4131700	Córrego do Angu	1,73	94	
4120500	Fazenda Capitão Eduardo	0,33	95	
4130006	Cór. J. Correia (Faz. C. Eduardo)	0,30	96	
4140900	Córrego dos Macacos	0,23	97	
4120200	Rio das Velhas (Sabará)	0,00	98	

PRIORIDADE = (NOTISA) + (NOTDENS) + (NOTPOPIV) + (NOTDIARR), sendo:
 NOTISA: Nota do ISA
 NOTDENS: Nota para densidade demográfica
 NOTPOPIV: Nota para o percentual da população residente em vilas e favelas
 NOTDIARR: Nota para taxa de internação por diarreias da população de 0 a 5 anos

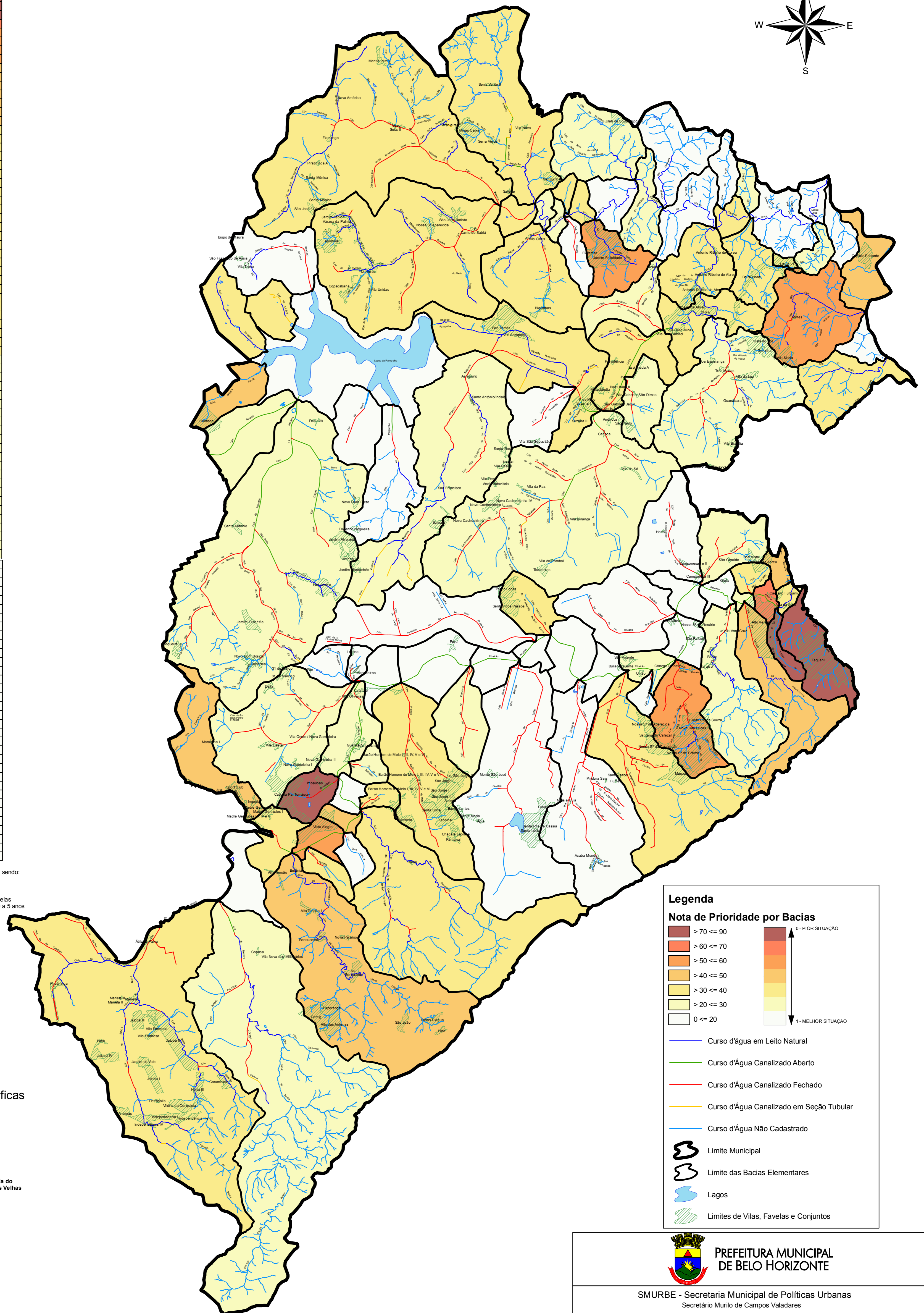

Legenda

Nota de Prioridade por Bacias

- > 70 <= 90
- > 60 <= 70
- > 50 <= 60
- > 40 <= 50
- > 30 <= 40
- > 20 <= 30
- 0 <= 20

↑ 0 - PIOR SITUAÇÃO
 ↓ 1 - MELHOR SITUAÇÃO

- Curso d'água em Leito Natural
- Curso d'água Canalizado Aberto
- Curso d'água Canalizado Fechado
- Curso d'água Canalizado em Seção Tubular
- Curso d'água Não Cadastrado
- Limite Municipal
- Limite das Bacias Elementares
- Lagos
- Limites de Vilas, Favelas e Conjuntos

Mapa das Grandes Bacias Hidrográficas de Belo Horizonte

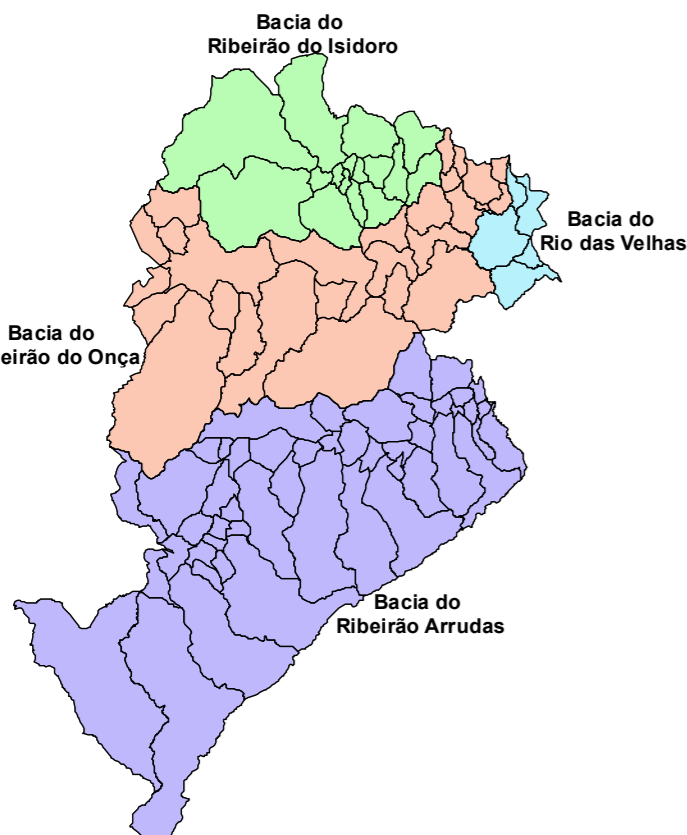

Escala 1:300.000

Escala 1:50.000
1cm = 500 m

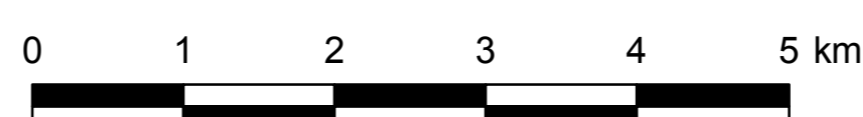

Fonte de Dados

NEPE-SAN / SUDECAP Compatibilização, articulação e geoprocessamento das informações para a produção dos indicadores das Bacias Hidrográficas dos Riberões Arrudas e Onca - 2008
 NEPE-PDO / SUDECAP Dados da hidrografia do PDDH / Modelagem Matemática, Hidrológica e Hidráulica do Sistema de Macrodrenagem das Bacias Hidrográficas dos Riberões Arrudas e Onca - 2008
 URBEL Dados sobre Vilas e Favelas - 2007
 SLU Dados sobre o atendimento por coleta de lixo domiciliar - dezembro/2009
 SMSA Dados sobre o controle de vetores e dados epidemiológicos - 2008 e 2009
 PRODAEL Base urbana - 2008, Censo 2000 do IBGE e cadastro novembro/2010 da COPASA



PREFEITURA MUNICIPAL DE BELO HORIZONTE

SMURBE - Secretaria Municipal de Políticas Urbanas
 Secretário Murilo de Campos Valadares

PLANO MUNICIPAL DE SANEAMENTO - 2008/2011
ATUALIZAÇÃO 2010

PRIORIZAÇÃO DAS BACIAS ELEMENTARES

Coordenação Técnica e Produção de Mapas		
NEPE-SAN - Núcleo de Execução de Projetos Especiais de Saneamento		
Data	Escala	Nº do Desenho
2010	Indicada	PMS-15/16
Produção de Mapas	Coordenação do NEPE - SAN	Sub. SUDECAP
NEPE-SAN	Ricardo de Miranda Azeiteiro / CREAMG 29.630	Fernando Antônio C. Jannotti / CREAMG 10.552