 PREFEITURA MUNICIPAL DE BELO HORIZONTE	PARECER TÉCNICO PARA INTERVENÇÕES EM ESPÉCIMES ARBÓREOS	PARECER GERMAB-AV Nº 01/2023
UNIDADE RESPONSÁVEL: GERÊNCIA REGIONAL DE MANUTENÇÃO DO BARREIRO – GERMAB		
1. DADOS DA SOLICITAÇÃO		
GERÊNCIA REGIONAL DE MANUTENÇÃO DO BARREIRO		
SOLICITAÇÃO Nº: 31.00580309/2022-22 ORIGEM DA SOLICITAÇÃO: BH DIGITAL	PROCESSO: STATUS <input type="checkbox"/> DEFERIDO <input type="checkbox"/> INDEFERIDO	
INTERESSADO: ELIZABETH GOLÇALVES LEITE ALMEIDA.		
ENDEREÇO DO LOCAL DA VISTORIA: RUA MARIA PASCHOAL GATTI, N 34 – BARREIRO.		

2. PARECER TÉCNICO
<p>O Técnico da GERMAB - Gerência Regional de Manutenção do Barreiro emite o seguinte parecer:</p> <p>Trata-se de um Ipê amarelo, de médio porte, em boas condições aparentes, localizado no passeio público, frente ao imóvel com recuo.</p> <p>Por ocasião da vistoria, foi constatada uma obra de nivelamento do passeio, onde foi observada a retirada de terra para nivelamento da área. Ao nivelar o terreno, ficou exposta (saliente), uma raiz grossa, projetada para o lado do muro.</p> <p>O corte dessa raiz, não é recomendado, pois poderá afetar a instabilidade da árvore, tornando-a mais susceptível á queda da mesma, por ocasião dos fenômenos naturais.</p> <p>Pelo exposto, sou favorável à supressão como medida de prevenção e para possibilitar o nivelamento do passeio. Como o Ipê amarelo tem proteção legal, a supressão da árvore deverá ser autorizada pelo Conselho Municipal de Meio Ambiente – COMAM, conforme lei 9743 de 15 de dezembro de 1998.</p> <p>Essa solicitação será encaminhada para a Secretária Municipal de Meio Ambiente – SMMA, para análise e encaminhamento ao COMAM, se assim julgar procedentes os motivos da supressão.</p> <div style="text-align: right; margin-top: 20px;">  Olimpio Vieira de Campos Engº Florestal - CREA 53783-D BVM 43591-4 - GERMAB-B </div> <div style="text-align: right; margin-top: 10px;"> 16/12/2022 </div>

3. OBSERVAÇÕES

4. APROVAÇÃO
RESPONSÁVEL TÉCNICO
DATA <u>16 / 12 / 2022</u>
GERÊNCIA GERMAB
DATA <u> / / </u>

UNIDADE RESPONSÁVEL: GERÊNCIA REGIONAL DE MANUTENÇÃO DO BARREIRO – GERMAB

ANEXO FOTOGRÁFICO



Foto 1 - Visão geral da árvore.



Foto 2 - Rebaixamento do piso.



Foto 3 - Raiz exposta.

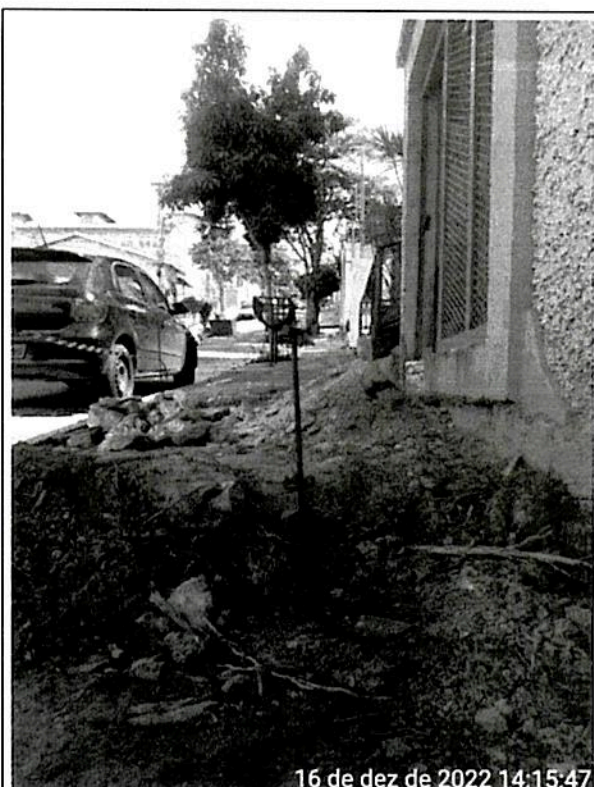
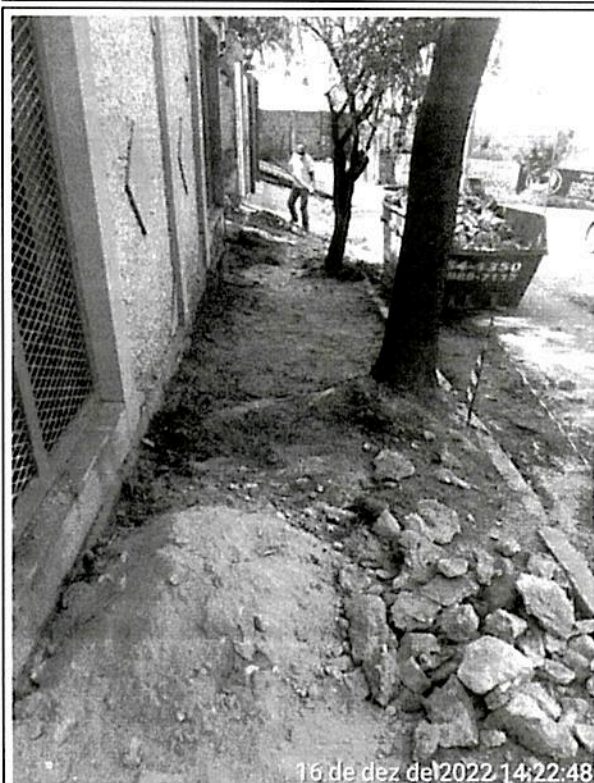

Foto 4 - Nivelamento do passeio.