



UNIDADE RESPONSÁVEL: GERÊNCIA REGIONAL DE MANUTENÇÃO DO BARREIRO – GERMAB

1. DADOS DA SOLICITAÇÃO

GERÊNCIA REGIONAL DE MANUTENÇÃO DO BARREIRO

SOLICITAÇÃO Nº: 31.00445390/2023-94

PROCESSO:

ORIGEM DA SOLICITAÇÃO: BH DIGITAL

STATUS DEFERIDO INDEFERIDO

INTERESSADO: ROBERTO ROSA DA SILVA

ENDEREÇO DO LOCAL DA VISTORIA: RUA OSVALDO LIMA E SILVA, 1160 – CARDOSO.

2. PARECER TÉCNICO

O Técnico da GERMAB - Gerência Regional de Manutenção do Barreiro emite o seguinte parecer:

Trata-se de um Ipê amarelo (*Handroanthus serratifolius*) de grande porte. A árvore está localizada nos fundos do lote, muito próxima da casa, rente ao muro da divisa, causando confinamento do sistema radicular. A reconstrução do muro que está em andamento, levará ao corte de raízes comprometendo a estabilidade da árvore.

Pelo exposto sou favorável a supressão do Ipê amarelo.

3. OBSERVAÇÕES**4. APROVAÇÃO**

RESPONSÁVEL TÉCNICO

DATA 29/05/2023

Jeferson Marcos dos Santos
BM 94535-1
Engenheiro Agrônomo - GERMA-B

GERÊNCIA GERMAB

DATA 29/05/2023

Geovana Fernanda Joana de Almeida
BM 314737-X
Engenheira Agrônoma - GERMA-B

UNIDADE RESPONSÁVEL: GERÊNCIA REGIONAL DE MANUTENÇÃO DO BARREIRO – GERMAB

ANEXO FOTOGRÁFICO



Foto 1 - Visão geral da árvore próxima a edificação.



Foto 2 - Árvore rente ao muro em reconstrução.

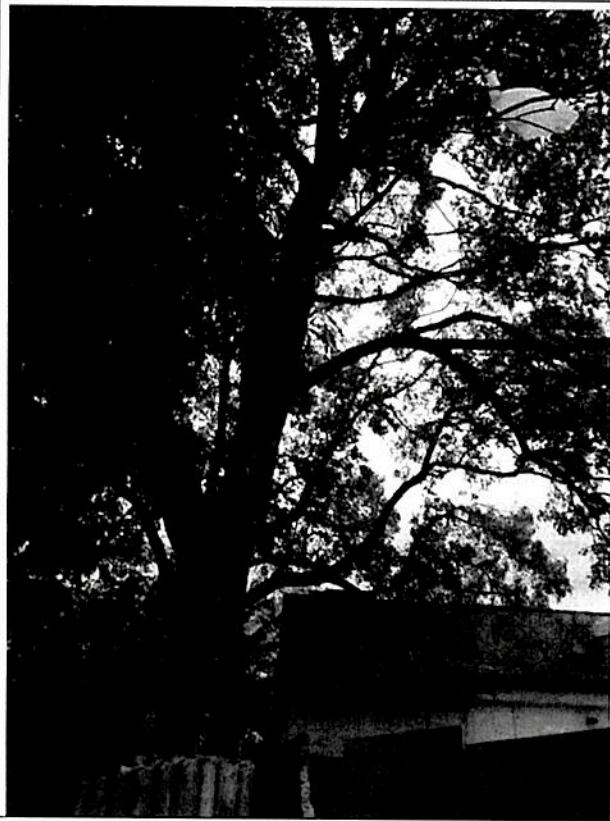

Foto 3 - Árvore rente ao muro.

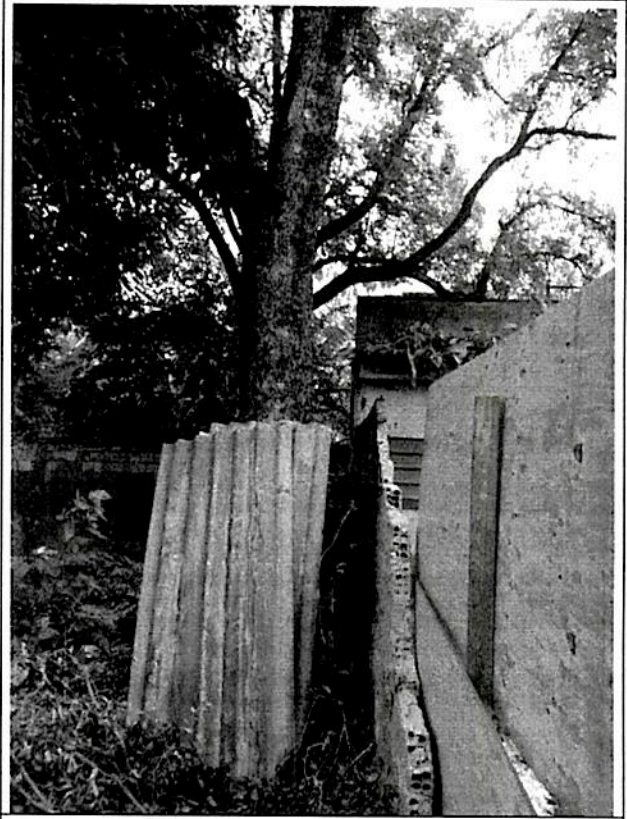
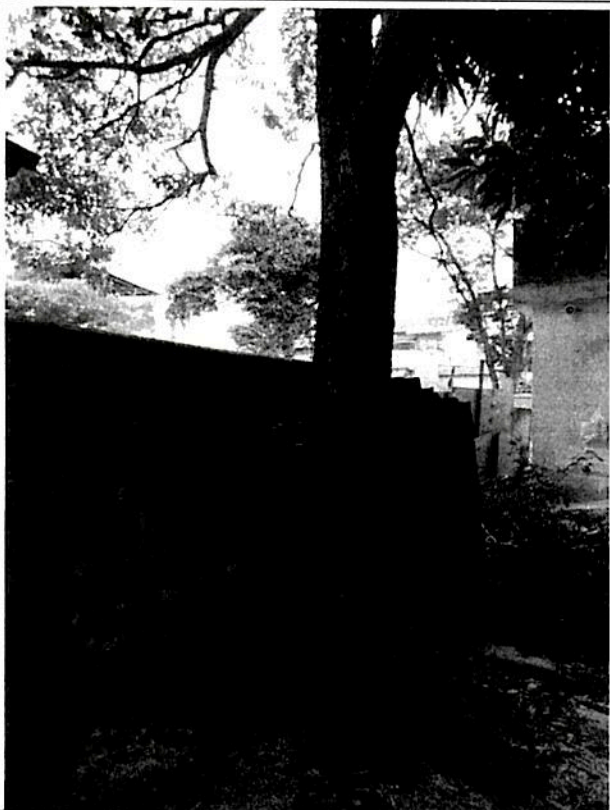
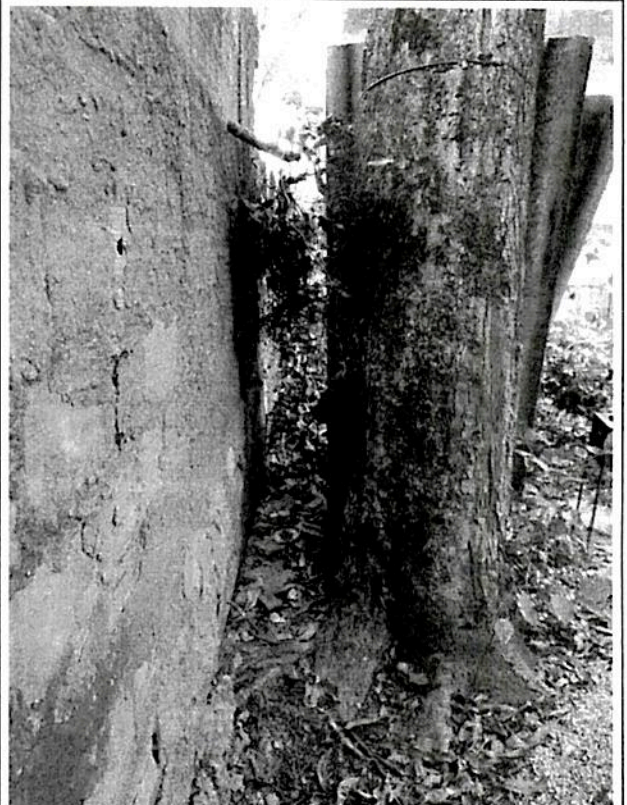

Foto 4 - Árvore rente ao muro, sistema radicular confinado.