

# ESTRUTURA ORGANIZACIONAL DA FUNDAÇÃO MUNICIPAL DE CULTURA

"Este organograma não substitui o oficial gerado pelo SIOM"

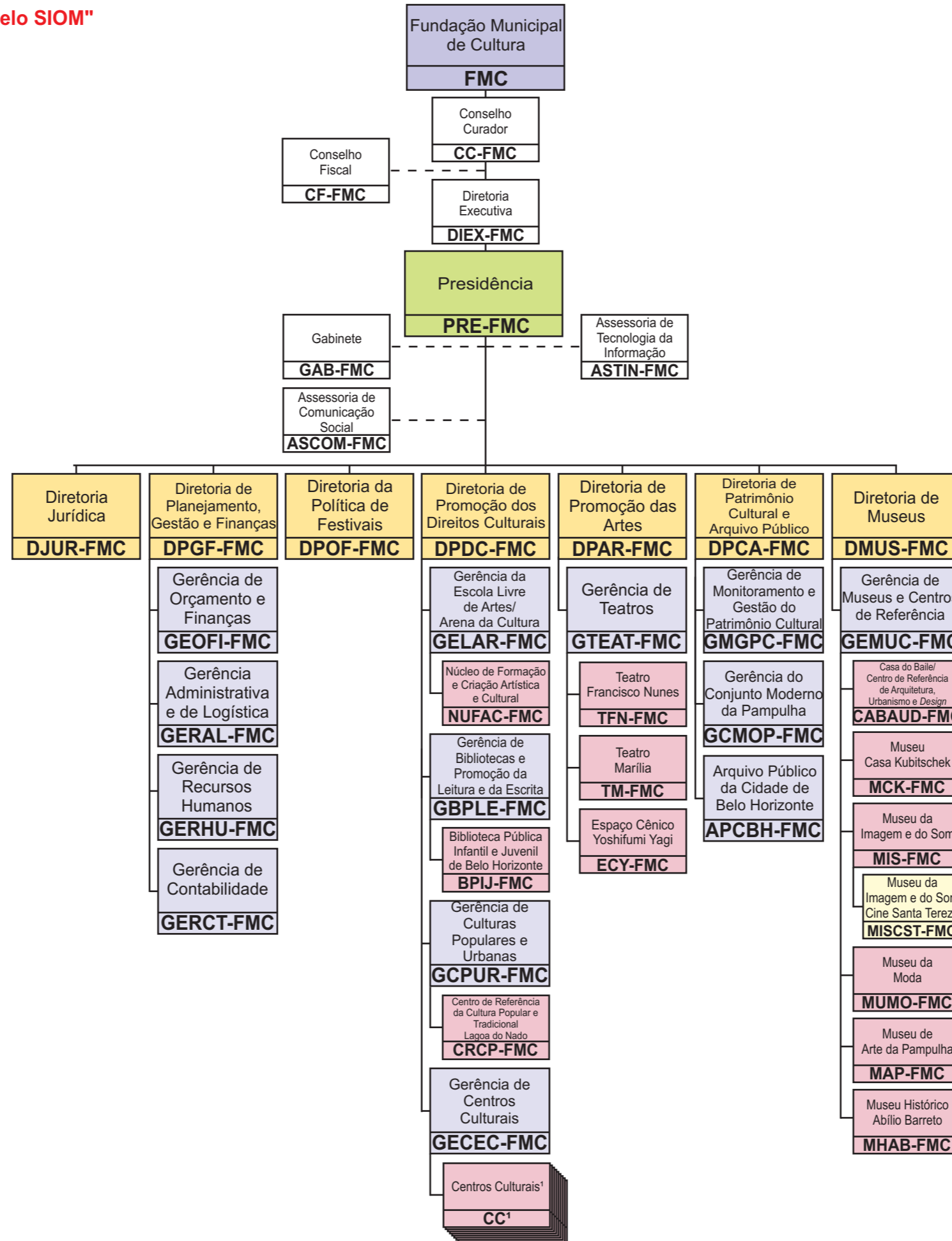

1 - Centros Culturais	SIGLAS:
Centro Cultural Alto Vera Cruz	CCAVC-FMC
Centro Cultural Bairro das Indústrias	CCBDI-FMC
Centro Cultural Liberalino Alves de Oliveira	CCLAO-FMC
Centro Cultural Lindeia/Regina	CCLR-FMC
Centro Cultural Jardim Guanabara	CCJG-FMC
Centro Cultural Padre Eustáquio	CCPE-FMC
Centro Cultural Pampulha	CCP-FMC
Centro Cultural Salgado Filho	CCSF-FMC
Centro Cultural São Bernardo	CCSB-FMC
Centro Cultural São Geraldo	CCSG-FMC
Centro Cultural Urucuia	CCU-FMC
Centro Cultural Venda Nova	CCVN-FMC
Centro Cultural Vila Fátima	CCVF-FMC
Centro Cultural Vila Marçola	CCVM-FMC
Centro Cultural Vila Santa Rita	CCVSR-FMC
Centro Cultural Zilah Spósito	CCZS-FMC
Centro Cultural Usina da Cultura	CCUC-FMC

LEGENDA	
	Prefeitura Municipal de Belo Horizonte
	Secretaria Municipal e Correlata - Administração Direta e Indireta
	Subsecretaria e Correlata - Administração Direta e Indireta
	Entidade - Administração Indireta
	Diretoria e Correlata - Administração Direta e Indireta
	Gerência e Correlata - Administração Direta e indireta
	Gerência e Correlata - Administração Direta e Indireta
	Gerência e Correlata - Administração Direta e Indireta
	Assessoria e Órgão Colegiado (Conselho, Junta, Assembleia, etc.)
	Subordinação
	Vinculação

**LEGISLAÇÃO:**

Lei n.º 11.065, de 01 de agosto de 2017.  
Decreto n.º 17.140, de 11 de julho de 2019.