

## SUMÁRIO

<b>INFORMAÇÕES GERAIS DO MÊS</b>	<b>02</b>
<b>PASSAGEIROS REGISTRADOS</b>	<b>03</b>
<b>HISTÓRICO MENSAL/ANUAL DE PASSAGEIROS REGISTRADOS</b>	<b>04</b>
<b>PASSAGEIROS REGISTRADOS POR TIPO DE DIA</b>	<b>05</b>
<b>MOVIMENTO DIÁRIO DE PASSAGEIROS REGISTRADOS</b>	<b>06</b>
<b>PASSAGEIROS DO MOVE - AV. CRISTIANO MACHADO</b>	<b>07</b>
<b>PASSAGEIROS DO MOVE - AV. ANTÔNIO CARLOS</b>	<b>08</b>
<b>PASSAGEIROS REGISTRADOS POR LINHA</b>	<b>09</b>
<b>PASSAGEIROS EQUIVALENTE POR MÊS/TARIFA/TIPO DE DIA</b>	<b>16</b>
<b>PASSAGEIRO REGISTRADO E EQUIVALENTE NO MÊS</b>	<b>17</b>
<b>DISTRIBUIÇÃO DOS PASSAGEIROS POR MEIO DE PAGAMENTO</b>	<b>18</b>
<b>DISTRIBUIÇÃO MENSAL DOS PASSAGEIORS POR CRÉDITO ELETRÔNICO</b>	<b>19</b>
<b>DADOS DO SISTEMA DE BILHETAGEM ELETRÔNICA</b>	<b>20</b>
<b>QUANTITATIVO MENSAL POR TIPO DE CARTÃO</b>	<b>21</b>
<b>CARACTERÍSTICAS DOS PADRÕES DE VEÍCULOS</b>	<b>22</b>
<b>FROTA TOTAL POR CONSÓRCIO</b>	<b>23</b>
<b>FROTA POR FABRICANTE</b>	<b>24</b>
<b>HISTÓRICO DA PRODUÇÃO QUILOMÉTRICA MENSAL</b>	<b>25</b>
<b>VIAGENS ESPECIFICADAS X REALIZADAS</b>	<b>26</b>
<b>RELATÓRIO DE ACOMPANHAMENTO FINANCEIRO - RAF</b>	<b>27</b>
<b>TARIFA MÉDIA DO SISTEMA</b>	<b>28</b>
<b>HISTÓRICO DA COMERCIALIZAÇÃO DA MÍDIA ÔNIBUS</b>	<b>29</b>

<b>SISTEMA DE TRANSPORTE POR ÔNIBUS CONVENCIONAL E BRT DE BH</b>					
<b>INFORMAÇÕES GERAIS</b>				<b>MÊS</b>	<b>ago-20</b>
<b>ITENS</b>	<b>CONSÓRCIOS</b>				<b>TOTAL DO SISTEMA</b>
	<b>PAMPULHA</b>	<b>BHLESTE</b>	<b>DEZ</b>	<b>D. PEDRO II</b>	
<b>R T S</b>	<b>VENDA NOVA/ PAMPULHA</b>	<b>NORTE/ NORDESTE/ LESTE</b>	<b>BARREIRO/ OESTE</b>	<b>NOROESTE</b>	
<b>Empresas Operadoras</b>	11	9	10	9	<b>39</b>
<b>Passageiros Registrados - passageiros pagantes e gratuitos que passam pela roleta</b>	3.714.357	3.902.039	3.492.259	1.720.249	<b>12.828.904</b>
<b>Gratuidades Registradas - passageiros gratuitos que utilizam esse benefício passando pela roleta</b>	265.248	396.483	274.017	175.373	<b>1.111.121</b>
<b>Passageiros Equivalentes - quantitativo de passageiros pagantes proporcional ao valor da tarifa cheia</b>	3.217.156	3.255.999	3.001.713	1.442.663	<b>10.917.532</b>
<b>Viagens Especificadas</b>	108.549	107.453	95.264	48.601	<b>359.867</b>
<b>Viagens Realizadas</b>	108.581	107.665	95.190	48.545	<b>359.981</b>
<b>Produção Quilométrica</b>	2.163.930	2.127.599	2.040.884	1.105.738	<b>7.438.150</b>
<b>PMM - Percurso Médio Mensal</b>	2.985	3.120	2.954	2.082	<b>2.829</b>
<b>IPK - Média do Sistema</b>	1,72	1,83	1,71	1,56	<b>1,72</b>
<b>Frota</b>	725	682	691	531	<b>2.629</b>
<b>Idade Média da Frota</b>	5 a e 3 meses	5 a e 10 meses	4 a e 6 meses	4 a e 4 meses	<b>5 anos</b>
<b>Linhas transporte coletivo</b>	80	86	80	52	<b>298</b>
<b>Linhas do MOVE - linhas das estações de transferência</b>	24	13	0	0	<b>37</b>
<b>Linhas de Bloqueio - linhas de roleta das estações</b>	6	3	4	-	<b>13</b>
<b>Total de Linhas por Consórcio</b>	110	102	84	52	<b>348</b>

**ÍNDICE DE PASSAGEIRO POR QUILOMÉTRIO - IPK**

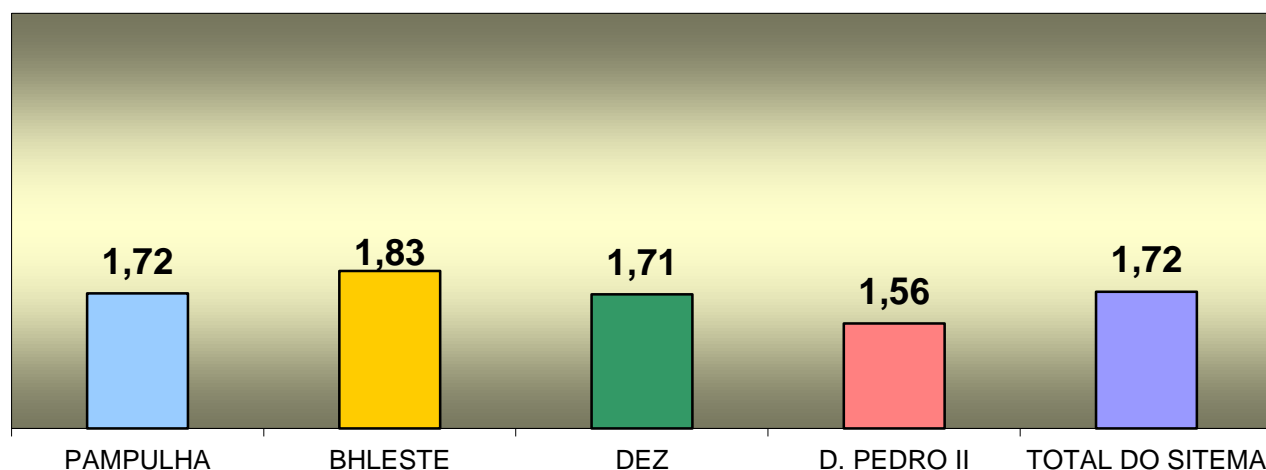

## SISTEMA DE TRANSPORTE POR ÔNIBUS CONVENCIONAL E BRT DE BH PASSAGEIRO MENSAL REGISTRADO POR CONSÓRCIO

**MÊS ago-20**

CONSÓRCIOS				TOTAL DO SISTEMA
PAMPULHA	BHLESTE	DEZ	D. PEDRO II	
3.714.357	3.902.039	3.492.259	1.720.249	12.828.904
29,0%	30,4%	27,2%	13,4%	

### PASSAGEIROS REGISTRADOS NOS ÚLTIMOS DOZE MESES POR CONSÓRCIO E TOTAL DO SISTEMA

MÊS/ANO	CONSÓRCIOS				TOTAL DO SISTEMA
	PAMPULHA	BHLESTE	DEZ	D. PEDRO II	
set/19	8.934.161	8.670.969	7.826.575	4.311.783	29.743.488
out/19	9.453.741	9.183.686	8.276.991	4.557.577	31.471.995
nov/19	8.754.819	8.539.730	7.708.123	4.232.479	29.235.151
dez/19	8.029.086	8.161.798	7.279.751	3.971.267	27.441.902
jan/20	7.738.564	7.669.749	6.875.508	3.804.697	26.088.518
fev/20	7.691.767	7.528.725	6.788.918	3.737.557	25.746.967
mar/20	6.425.808	6.315.711	5.738.748	3.086.509	21.566.776
abr/20	2.553.580	2.771.840	2.474.397	1.198.968	8.998.785
mai/20	2.975.860	3.206.492	2.858.703	1.406.131	10.447.186
jun/20	3.459.230	3.681.191	3.268.552	1.628.170	12.037.143
jul/20	3.501.635	3.676.021	3.267.323	1.605.172	12.050.151
ago/20	3.714.357	3.902.039	3.492.259	1.720.249	12.828.904

Obs.:redução da quantidade de passageiros devido a PANDEMIA DO COVID19

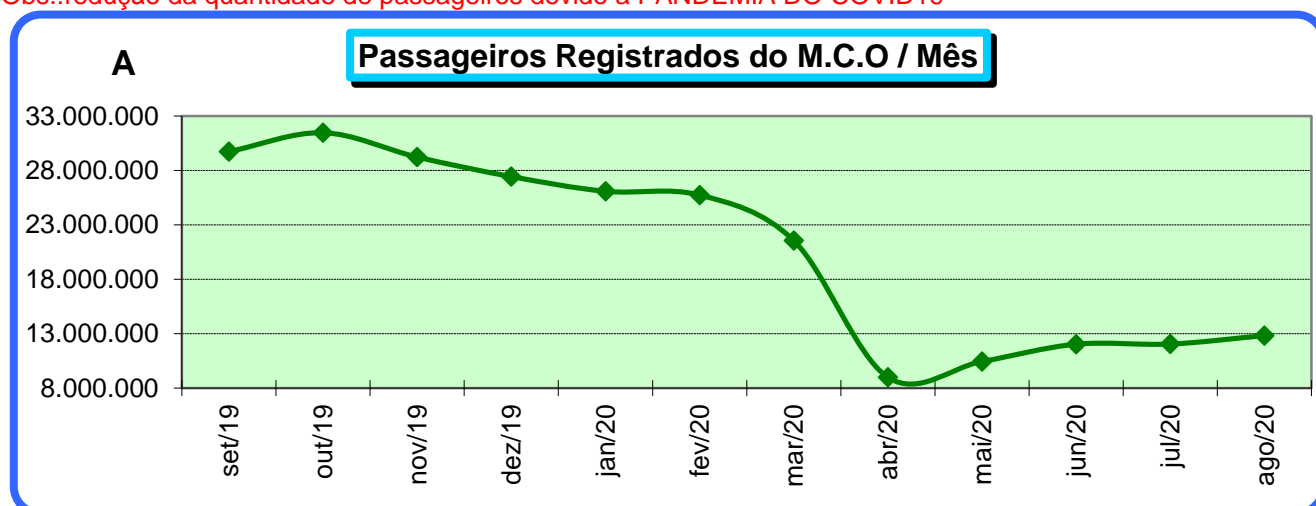

**SISTEMA DE TRANSPORTE POR ÔNIBUS CONVENCIONAL E BRT DE BH  
HISTÓRICO MENSAL/ANUAL DE PASSAGEIROS REGISTRADOS**

MÊS / ANO	2008	2009	2010	2011	2012	2013	2014	2015	2016	2017	2018	2019	2020
JANEIRO	32.517.262	33.409.744	33.251.262	34.106.047	34.999.402	34.280.015	34.551.177	33.746.576	30.692.468	29.746.368	28.916.422	28.051.638	26.088.518
FEVEREIRO	32.151.358	32.220.771	30.056.122	36.178.886	34.625.247	32.538.057	34.628.139	32.699.008	32.241.900	28.671.859	27.286.942	28.528.949	25.746.967
MARÇO	36.036.767	39.673.818	39.730.589	37.965.586	38.885.276	37.678.738	36.041.114	40.489.413	36.991.702	34.278.180	32.675.632	29.080.387	21.566.776
ABRIL	36.925.171	36.327.728	36.158.458	37.371.342	36.733.683	39.324.788	36.885.820	36.618.957	34.481.371	28.986.438	31.993.828	30.196.354	8.998.785
MAIO	36.186.966	37.950.669	38.762.730	40.967.268	41.198.912	38.136.369	38.779.133	37.683.761	35.597.916	34.087.897	31.905.123	31.579.850	10.447.186
JUNHO	36.674.645	37.320.764	36.903.122	38.299.677	38.300.326	34.998.525	34.224.440	36.466.091	35.845.317	32.007.900	31.973.325	28.044.062	12.037.143
JULHO	36.228.806	37.526.727	37.357.551	37.106.728	37.571.147	36.705.316	37.490.678	37.573.030	33.222.601	30.468.692	30.975.443	29.641.747	12.050.151
AGOSTO	36.808.940	37.762.630	40.183.899	40.673.444	40.156.734	38.032.796	38.758.684	37.952.583	35.996.278	33.386.651	33.714.626	30.171.334	12.828.904
SETEMBRO	38.154.788	38.139.706	38.609.376	39.196.467	37.011.411	37.159.806	40.556.698	37.281.217	34.532.686	31.373.473	30.769.992	29.743.488	
OUTUBRO	39.339.674	38.467.900	38.501.893	38.451.175	40.192.046	39.162.070	41.285.332	37.713.667	33.749.068	31.933.306	33.121.174	31.471.995	
NOVEMBRO	37.557.784	37.800.055	37.837.534	38.054.607	37.505.956	36.618.394	38.415.426	36.262.960	32.740.403	31.063.067	30.512.182	29.235.151	
DEZEMBRO	36.805.955	36.547.271	37.950.893	37.471.479	36.039.700	34.875.850	36.699.411	34.449.934	32.181.734	29.472.664	28.871.955	27.441.902	
<b>TOTAL</b>	<b>422.808.316</b>	<b>435.388.116</b>	<b>443.147.783</b>	<b>445.303.429</b>	<b>455.842.706</b>	<b>453.219.840</b>	<b>439.510.724</b>	<b>448.316.052</b>	<b>438.937.197</b>	<b>375.476.495</b>	<b>372.716.644</b>	<b>353.186.857</b>	<b>129.764.430</b>

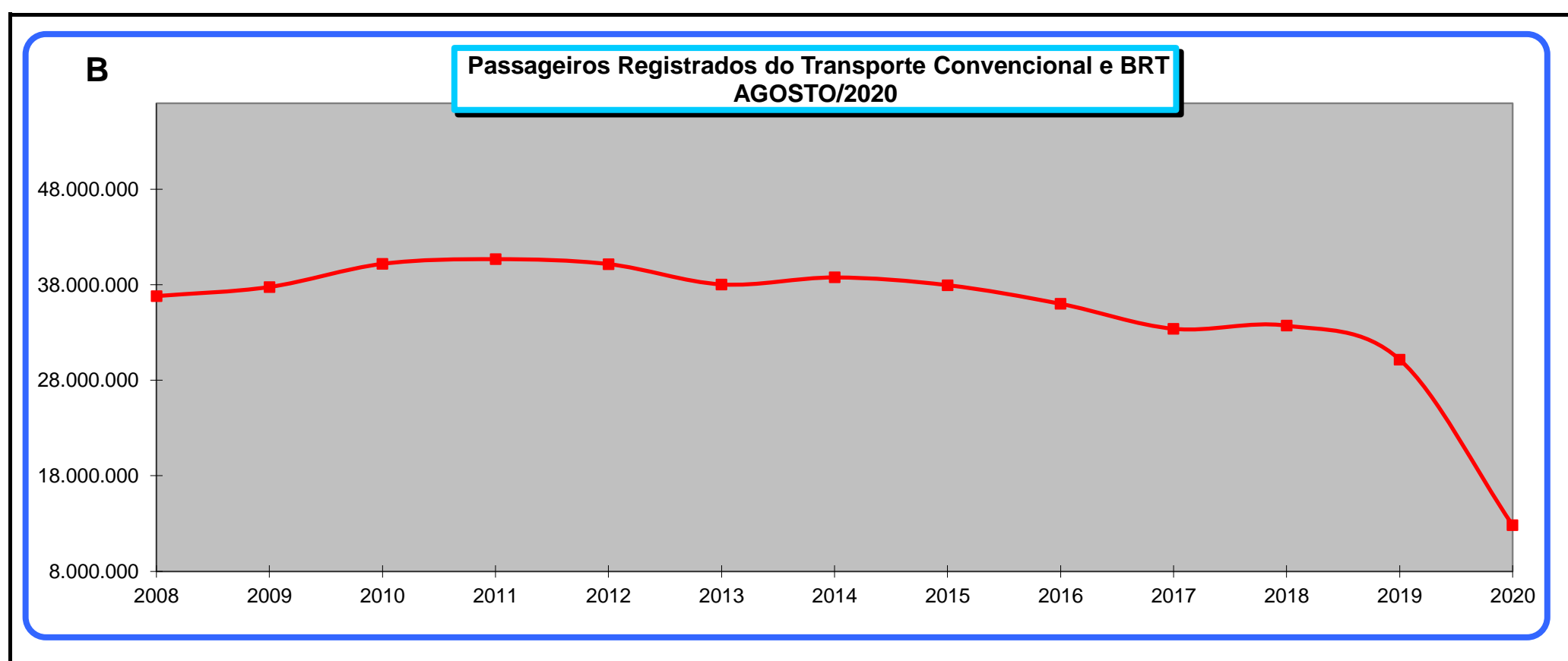

**MÉDIA DE PASSAGEIROS REGISTRADOS POR VEÍCULO/MÊS/CONSÓRCIO  
HISTÓRICO DOS ÚLTIMOS 12 MESES**

MÊS/ANO	CONSÓRCIOS				MÉDIA DO SISTEMA
	PAMPULHA	BHLESTE	DEZ	D. PEDRO II	
set/19	11.016	11.829	10.380	7.447	<b>10.338</b>
out/19	11.643	12.529	10.920	7.940	<b>10.939</b>
nov/19	10.782	11.281	10.250	7.518	<b>10.137</b>
dez/19	9.697	10.697	9.617	7.041	<b>9.424</b>
jan/20	9.484	9.833	9.083	6.710	<b>8.934</b>
fev/20	9.484	10.243	9.113	6.639	<b>9.021</b>
mar/20	7.856	8.593	7.631	5.482	<b>7.520</b>
abr/20	3.129	3.776	3.304	2.137	<b>3.146</b>
mai/20	3.701	4.363	3.817	2.467	<b>3.655</b>
jun/20	4.752	5.406	4.623	2.950	<b>4.512</b>
jul/20	4.830	5.390	4.708	3.023	<b>4.578</b>
ago/20	5.123	5.721	5.054	3.240	<b>4.880</b>

**SISTEMA DE TRANSPORTE POR ÔNIBUS CONVENCIONAL E BRT DE BH  
MOVIMENTO DIÁRIO E MÉDIA DE PASSAGEIROS REGISTRADOS NO MÊS**

**MÊS ago-20**

MÊS/ANO	CONSÓRCIOS				TOTAL DO SISTEMA
	PAMPULHA	BHLESTE	DEZ	D. PEDRO II	
Dia Útil (D.U.)	3.285.062	3.427.995	3.061.934	1.532.633	<b>11.307.624</b>
D.U. Atípico	0	0	0	0	<b>0</b>
D.U. Férias	0	0	0	0	<b>0</b>
Sábado	278.771	316.611	273.480	124.081	<b>992.943</b>
Dom. / Feriados	150.524	157.433	156.845	63.535	<b>528.337</b>
<b>TOTAL</b>	<b>3.714.357</b>	<b>3.902.039</b>	<b>3.492.259</b>	<b>1.720.249</b>	<b>12.828.904</b>

**HISTÓRICO DE PASSAGEIROS REGISTRADOS POR TIPO DE DIA NOS ÚLTIMOS 12 MESES**

Mês	TOTAL MENSAL DE PASSAGEIROS REGISTRADOS POR TIPO DE DIA						QUANT. MÉDIA DE PASSAG. REGISTRADOS POR TIPO DE DIA						Quantidade de Dias					
	Dia Útil (D.U.)	D. U. Atípico	D. U. F. Férias	Sábado	Dom. Feriado	Total	Dia Útil (D.U.)	D. U. Atípico	D.U. F. Férias	Sábado	Dom. Feriado	Média Geral	Dia Útil	D.U. Atíp.	U. F. Fér.	Sáb. Típ.	Dom. Fer.	Total Dias
set/2019	25.971.893	0	0	1.846.604	1.924.991	29.743.488	1.236.757			615.535	320.832	991.450	21	0	0	3	6	30
out/2019	28.013.216	0	0	1.830.387	1.628.392	31.471.995	1.217.966			610.129	325.678	1.015.226	23	0	0	3	5	31
nov/2019	24.829.857	0	0	2.420.555	1.984.739	29.235.151	1.241.493			605.139	330.790	974.505	20	0	0	4	6	30
dez/2019	18.190.504	0	3.790.011	3.639.117	1.822.270	27.441.902	1.212.700		947.503	606.520	303.712	885.223	15	0	4	6	6	31
jan/2020	0	0	22.729.927	2.093.922	1.264.669	26.088.518			1.033.179	523.481	252.934	841.565	0	0	22	4	5	31
fev/2020	20.129.282	685.793	0	2.951.074	1.980.818	25.746.967	1.184.075	685.793		590.215	330.136	887.826	17	1	0	5	6	29
mar/2020	15.310.487	3.572.142	0	1.403.152	1.280.995	21.566.776	1.177.730	396.905		467.717	213.499	695.702	13	9	0	3	6	31
abr/2020	7.566.695	0	0	799.584	632.506	8.998.785	378.335			199.896	105.418	299.960	20	0	0	4	6	30
mai/2020	8.677.988	0	0	1.118.658	650.540	10.447.186	433.899			223.732	108.423	337.006	20	0	0	5	6	31
jun/2020	9.945.454	458.663	0	1.025.513	607.513	12.037.143	497.273	458.663		256.378	121.503	401.238	20	1	0	4	5	30
jul/2020	10.849.346	0	0	900.288	300.517	12.050.151	471.711			225.072	75.129	388.715	23	0	0	4	4	31
ago/2020	11.307.624	0	0	992.943	528.337	12.828.904	538.458			248.236	88.056	413.836	21	0	0	4	6	31
<b>TOTAL</b>	<b>180.792.346</b>	<b>4.716.598</b>	<b>26.519.938</b>	<b>21.021.797</b>	<b>14.606.287</b>	<b>247.656.966</b>	<b>871.854</b>	<b>428.782</b>	<b>990.341</b>	<b>431.004</b>	<b>214.676</b>	<b>677.688</b>	<b>213</b>	<b>11</b>	<b>26</b>	<b>49</b>	<b>67</b>	<b>366</b>

## SISTEMA DE TRANSPORTE POR ÔNIBUS CONVENCIONAL E BRT DE BH

### MOVIMENTO DIÁRIO E MÉDIA DE PASSAGEIROS REGISTRADOS NO MÊS

**MÊS ago-20**

		Passageiro Registrado		
		Dia Útil	Sábado	Domingo/Feriado
01/ago/20	Sáb		234.129	
02/ago/20	Dom			69.342
03/ago/20	Seg	502.628		
04/ago/20	Ter	498.911		
05/ago/20	Qua	510.025		
06/ago/20	Qui	534.213		
07/ago/20	Sex	553.296		
08/ago/20	Sáb		281.008	
09/ago/20	Dom			74.950
10/ago/20	Seg	518.542		
11/ago/20	Ter	511.957		
12/ago/20	Qua	551.320		
13/ago/20	Qui	544.481		
14/ago/20	Sex	543.735		
15/ago/20	Sáb			173.207
16/ago/20	Dom			69.391
17/ago/20	Seg	538.669		
18/ago/20	Ter	494.101		
19/ago/20	Qua	557.370		
20/ago/20	Qui	549.425		
21/ago/20	Sex	539.776		
22/ago/20	Sáb		221.107	
23/ago/20	Dom			66.076
24/ago/20	Seg	546.214		
25/ago/20	Ter	553.679		
26/ago/20	Qua	560.241		
27/ago/20	Qui	558.356		
28/ago/20	Sex	568.263		
29/ago/20	Sáb		256.699	
30/ago/20	Dom			75.371
31/ago/20	Seg	572.422		

1º Decêndio	Total	Média	Nº de Dias
Dia Útil	3.117.615	519.603	6
Sábado	515.137	257.569	2
Domingo/Feriado	144.292	72.146	2
<b>TOTAL</b>	<b>3.777.044</b>		10

2º Decêndio	Total	Média	Nº de Dias
Dia Útil	4.291.058	536.382	8
Sábado	0		0
Domingo/Feriado	242.598	121.299	2
<b>TOTAL</b>	<b>4.533.656</b>		10

3º Decêndio	Total	Média	Nº de Dias
Dia Útil	3.898.951	554.422	7
Sábado	477.806	238.903	2
Domingo/Feriado	141.447	70.724	2
<b>TOTAL</b>	<b>4.518.204</b>		11

Mês	Total	Média	Nº de Dias
Dia Útil	11.307.624	538.458	21
Sábado	992.943	248.236	4
Domingo/Feriado	528.337	88.056	6
<b>TOTAL</b>	<b>12.828.904</b>		31

#### LEGENDA

Dia Útil
Sábado
Domingo/Feriado

Obs.:

- excluído o passageiro da linha 9999 - Teste vistoria
- excluído o passageiro da linha 4003 - Linha de Acesso ao Shopping Barreiro
- excluído o passageiro das linhas 4004 e 1002 - Linha de Banheiro das Estações
- excluído o passageiro da linha 2002 - Linha de Bloqueio do Restaurante Popular
- **diminuição do número de passageiro por dia devido a Pandemia do COVID19**

**PASSAGEIROS DO MOVE - AV. CRISTIANO MACHADO - ACOMPANHAMENTO MENSAL**

**LINHAS TRONCAIS, ESTAÇÕES DE TRANSFERÊNCIA E LINHAS DE ESTAÇÕES**

LINHAS	MARÇO/2020		ABRIL/2020		MAIO/2020		JUNHO/2020		JULHO/2020		AGOSTO/2020	
	TOTAL	MÉDIA DU	TOTAL	MÉDIA DU	TOTAL	MÉDIA DU	TOTAL	MÉDIA DU	TOTAL	MÉDIA DU	TOTAL	MÉDIA DU
62	153.644	7.856	81.565	3.136	94.979	3.701	101.368	4.010	108.172	4.109	115.608	4.683
66	80.141	4.773	32.747	1.527	41.875	1.875	48.961	2.166	53.319	2.154	51.594	2.274
82	60.633	3.590	29.807	1.400	40.018	1.822	46.504	2.078	52.393	2.145	52.382	2.331
85	31.698	1.849	4.704	632	81	*	0	*	0	*	1.818	87
3001	377.372	20.130	184.574	7.729	217.255	9.043	241.935	9.965	243.996	9.554	260.785	10.891
3002	49.630	2.655	19.813	782	5.002	230	19.081	762	19.999	777	23.748	1.038
6030	8.730	670	0	*	0	*	0	*	0	*	0	*
8550	537	*	0	*	0	*	0	*	0	*	0	*
8551	5.286	268	2.723	110	3.043	128	3.340	136	3.195	124	2.801	118
CM02	7.076	372	4.608	176	5.323	202	5.215	201	6.324	239	6.389	255
CM03	33.916	1.716	15.951	627	16.755	652	17.995	705	18.635	709	21.415	872
CM04	7.247	381	3.411	136	3.867	155	4.153	169	4.479	173	4.408	186
CM05	3.316	168	1.689	71	1.710	72	1.920	81	2.106	82	2.154	89
CM06	24.867	1.293	13.917	571	15.182	614	16.752	673	16.782	647	16.399	678
CM07	22.097	1.161	10.630	440	11.699	479	13.368	545	13.420	520	13.865	573
CM08	6.250	302	3.878	152	3.793	147	4.075	161	4.696	180	4.464	186
CM09	14.521	734	8.530	356	9.404	381	9.993	409	11.300	442	10.931	456
CM10	30.551	1.665	14.730	618	16.188	673	18.133	759	18.739	740	19.224	814
PR01	184.928	10.315	88.606	4.106	99.139	4.355	121.214	5.236	130.626	5.225	145.003	6.316
PR02	251.743	13.172	110.992	4.335	128.516	5.123	155.490	6.185	146.231	5.573	157.900	6.340
SD01	149.132	8.525	69.227	3.219	85.076	3.782	107.789	4.646	103.656	4.154	108.182	4.693
SD02	152.128	8.194	54.799	2.131	61.296	2.459	81.121	3.224	88.794	3.444	114.488	4.766
<b>TOTAL GERAL</b>	<b>1.655.443</b>	<b>89.789</b>	<b>756.901</b>	<b>31.841</b>	<b>860.201</b>	<b>35.894</b>	<b>1.018.407</b>	<b>42.111</b>	<b>1.046.862</b>	<b>40.991</b>	<b>1.133.558</b>	<b>47.646</b>

CM - Estações de Transferência da Av. Cristiano Machado

PR E SD - Estações de Transferência da Área Central

**Média dos dias úteis até o dia 18/03/2020**

**LINHA 3000 (BLOQUEIO) E LINHAS ALIMENTADORAS ESTAÇÃO SAO GABRIEL**

LINHAS	MARÇO/2020		ABRIL/2020		MAIO/2020		JUNHO/2020		JULHO/2020		AGOSTO/2020	
	TOTAL	MÉDIA DU	TOTAL	MÉDIA DU	TOTAL	MÉDIA DU	TOTAL	MÉDIA DU	TOTAL	MÉDIA DU	TOTAL	MÉDIA DU
3000	162.291	8.039	79.907	3.209	104.311	4.062	99.444	3.887	96.620	3.631	102.284	4.008
503	31.739	1.706	12.879	548	14.516	599	15.399	628	14.897	586	15.401	653
504	41.899	2.242	15.371	628	16.429	672	19.012	774	18.177	711	19.967	836
702	11.345	601	4.098	166	5.056	209	5.880	240	5.038	197	5.153	217
703	17.804	897	8.023	330	8.595	352	9.074	366	7.400	285	6.452	264
705	17.791	922	8.061	345	8.739	374	9.592	401	8.448	332	8.025	342
706	15.200	788	5.415	226	5.908	248	6.857	288	6.365	251	6.641	281
707	41.109	2.204	17.816	772	21.906	932	25.855	1.089	26.635	1.055	28.036	1.194
708	25.337	1.210	12.848	507	13.711	539	14.160	560	14.217	551	13.361	542
709	1.498	*	1.198	*	1.015	*	815	*	364	*	513	*
710	355	*	229	*	165	*	140	*	56	*	81	*
711	46.022	2.316	22.989	941	25.661	1.039	28.718	1.157	27.629	1.072	29.143	1.211
713	32.575	1.723	13.087	537	15.190	625	17.728	721	17.673	680	18.903	780
714	17.354	830	8.978	341	9.987	390	11.227	437	10.338	387	9.172	367
715	46.700	2.338	26.093	1.051	29.826	1.164	33.467	1.324	33.317	1.277	36.284	1.489
716	26.047	1.359	11.627	495	13.274	554	15.174	626	14.587	568	15.454	640
732	1.299	*	850	*	669	*	518	*	301	*	400	*
734	8.768	452	3.587	154	3.680	155	3.897	160	3.565	137	3.210	133
806	38.474	1.994	16.784	705	19.268	823	22.271	940	22.316	885	23.238	982
807	29.155	1.432	15.595	650	18.152	761	20.945	875	19.905	777	20.766	868
808	42.345	2.130	17.851	731	20.694	880	23.985	1.006	24.749	991	24.663	1.048
809	24.545	1.226	11.577	455	12.223	469	14.285	555	14.669	549	14.579	588
810	17.237	927	7.319	313	7.941	339	8.606	361	8.251	328	7.891	333
811	27.267	1.375	12.560	526	12.498	520	13.279	548	13.355	523	11.772	478
812	151	*	52	*	61	*	52	*	22	*	36	*
813	46.095	2.345	24.591	1.017	27.437	1.101	30.463	1.223	30.879	1.179	33.267	1.381
814	41.368	2.116	20.264	805	22.179	876	25.154	1.008	24.762	966	26.048	1.081
815	95.933	4.725	55.825	2.261	62.044	2.397	66.710	2.576	67.474	2.514	72.049	2.866
823	37.998	1.998	16.361	675	18.696	775	20.813	854	20.069	784	21.513	895
825	34.474	1.639	19.167	772	22.476	907	24.171	970	22.976	889	24.589	1.000
832	43.674	2.203	22.067	905	24.964	1.015	27.942	1.141	27.383	1.063	29.308	1.215
836	1.550	*	950	*	739	*	716	*	329	*	652	*
837	26.013	1.377	12.047	476	12.908	511	14.535	560	14.621	553	14.205	565
<b>Total Geral</b>	<b>1.051.412</b>	<b>53.114</b>	<b>506.066</b>	<b>20.538</b>	<b>580.918</b>	<b>23.287</b>	<b>630.884</b>	<b>25.273</b>	<b>617.387</b>	<b>23.723</b>	<b>643.056</b>	<b>26.255</b>

\* Linhas que não operam dia útil





**PASSAGEIROS/MÊS REGISTRADOS NO M.C.O POR LINHA  
CLASSIFICAÇÃO QUANTITATIVA**

Linha	TS	Nome da Linha	MÊS	
			Consórcio	ago-20
			Passageiros M.C.O	
6001	BLQ	LINHA DE BLOQUEIO ESTAÇÃO PAMPULHA	801	349.954
3001	BLQ	LINHAS DE BLOQUEIO ESTAÇÃO SÃO GABRIEL	802	260.785
1502	DI	VISTA ALEGRE / GUARANI	803	192.181
30	TO	ESTAÇÃO DIAMANTE/CENTRO	803	189.228
7001	BLQ	LINHA DE BLOQUEIO ESTAÇÃO VILARINHO	801	181.423
1001	BLQ	LINHAS DE BLOQUEIO ESTAÇÃO DIAMANTE	803	177.285
3503A	DI	SANTA TEREZINHA/SÃO GABRIEL	804	171.874
2001	BLQ	LINHAS DE BLOQUEIO ESTAÇÃO VENDA NOVA	801	170.809
9101	DI	ALTO VERA CRUZ/SANTA LUCIA	802	165.257
3050	TO	ESTAÇÃO DIAMANTE/HOSPITAIS VIA BH SHOPPING	803	159.740
PR02	MOVE	ESTAÇÃO DE TRANSFERÊNCIA CARIJÓS	802	157.900
PR01	MOVE	ESTAÇÃO DE TRANSFERÊNCIA TAMOIOS	802	145.003
1505	DI	ALTO DOS PINHEIROS/TUPI	802	139.488
9250	PE	CAETANO FURQUIM/NOVA CINTRA VIA SAVASSI	801	137.678
5201	DI	DONA CLARA/BURITIS	801	134.797
8207	DI	MARIA GORETTI/ESTRELA DALVA	803	130.116
3054	SE	MILIONARIOS/CENTRO	803	125.721
62	TO	ESTAÇÃO VENDA NOVA/SAVASSI VIA HOSPITAIS	801	115.608
4802A	DI	PINDORAMA/BOA VISTA	802	114.996
SD02	MOVE	ESTAÇÃO DE TRANSFERÊNCIA RIO DE JANEIRO	802	114.488
4110	DI	DOM CABRAL/BELVEDERE	804	113.884
7000	BLQ	LINHA DE ACESSO ESTAÇÃO VILARINHO	801	111.647
SD01	MOVE	ESTAÇÃO DE TRANSFERÊNCIA SÃO PAULO	802	108.182
2104	DI	NOVA GAMELEIRA/BH SHOPPING	803	106.892
1509	DI	CALIFORNIA/TUPI	802	103.274
9205	DI	NOVA VISTA/NOVA CINTRA	803	102.977
3000	BLQ	LINHAS DE BLOQUEIO ESTAÇÃO SÃO GABRIEL	802	102.284
4001	BLQ	LINHAS DE BLOQUEIO ESTAÇÃO BARREIRO	803	94.692
9407	DI	ALTO VERA CRUZ/DOM BOSCO	804	91.880
330	AL	ESTAÇÃO BARREIRO / INDEPENDENCIA	803	90.550
9202	DI	POMPEIA/JARDIM AMERICA	802	90.533
3302A	SE	NOVA PAMPULHA VIA ITAMARATI	804	90.297
3051	SE	FLAVIO MARQUES LISBOA / SAVASSI VIA N.S.CARMO	803	89.587
4108	DI	PEDRO II/MANGABEIRAS	804	86.745
2151	PE	VISTA ALEGRE/SERRA	803	85.863
4403A	SE	ZOOLOGICO VIA SERRANO	804	84.925
6350	TO	EST.VILARINHO/EST.BARREIRO VIA ANEL RODOVIARIO	802	84.667
2101	DI	GRAJAU/SION	803	84.216
5250	TO	ESTAÇÃO PAMPULHA / BETANIA	801	79.543
4103	DI	APARECIDA/MANGABEIRAS	801	79.340
8101	DI	SANTA CRUZ/ALTO SANTA LUCIA	801	78.000
64	TO	ESTAÇÃO VENDA NOVA/ASSEMBLÉIA VIA CARLOS LUZ	801	77.169
3030	RA	PILAR-OLHOS D' ÁGUA / CENTRO	803	75.590
8350	TO	ESTAÇÃO SÃO GABRIEL/ESTAÇÃO BARREIRO	802	74.728
51	TO	ESTAÇÃO PAMPULHA/CENTRO/HOSPITAIS	801	73.755
3055	TO	ESTAÇÃO BARREIRO/SAVASSI VIA BHSHOPPING	803	73.552
5502C	SE	POUSADA SANTO ANTONIO	802	73.351
8001A	DI	SANTA INES/BH SHOPPING	802	72.762
4801A	DI	JARDIM FILADELFIA/BOA VISTA A	804	72.391
815	AL	ESTAÇÃO SÃO GABRIEL / CONJUNTO PAULO VI	802	72.049
1404A	DI	PALMEIRAS / ALIPIO DE MELO	803	70.745

Linha	TS	Nome da Linha	Consórcio	Passageiros M.C.O
4002	BLQ	LINHAS DE BLOQUEIO ESTAÇÃO BARREIRO	803	69.540
617	AL	ESTAÇÃO PAMPULHA / PIRATININGA VIA RIO BRANCO	801	68.114
3052	TO	ESTAÇÃO DIAMANTE/BH SHOPPING-VIA HAVAI	803	68.010
5503A	SE	GOIANIA A	802	67.937
5106	DI	BANDEIRANTES / BH SHOPPING	801	67.603
618	AL	ESTAÇÃO PAMPULHA / JARDIM LEBLON	801	66.372
4113	DI	BOM JESUS/BELVEDERE	803	65.472
9208	DI	TAQUARIL/CONJUNTO SANTA MARIA	802	64.258
607	AL	ESTAÇÃO VILARINHO/ESPLENDOR	801	63.605
9032	RA	GRANJA DE FREITAS	802	62.059
9412	DI	CONJ.TAQUARIL/PADRE EUSTAQUIO	803	61.885
3501A	DI	JARDIM ALVORADA/SÃO MARCOS	802	61.031
634	AL	EST. VILARINHO/NOVA YORK VIA JD.DOS COMERCIARIOS	801	60.998
4403D	SE	URCA-CONFISCO	804	59.119
8208	DI	SANTA CRUZ / UNI-ESTORIL	803	56.454
4405	SE	COQUEIROS	804	55.716
9503	DI	TAQUARIL/JARAGUA	802	55.523
614	AL	ESTAÇÃO PAMPULHA / CÉU AZUL A	801	54.495
3029	SE	REGINA / CENTRO	803	53.607
9204	DI	SANTA EFIGENIA/ESTORIL	803	53.223
616	AL	ESTAÇÃO PAMPULHA / CÉU AZUL C	801	53.000
3501B	DI	OURO PRETO 3A GLEBA/BAIRRO IPE VIA JD. MONTANHES	802	52.603
5033	RA	STA TEREZINHA/PCA.DA LIBERDADE VIA TANC.NEVES	804	52.435
82	TO	ESTACÃO SÃO GABRIEL / SAVASSI VIA HOSPITAIS	802	52.382
1505R	RD	CONJUNTO FELICIDADE / CENTRO	802	52.093
4034	RA	NOVO DOM BOSCO / SAVASSI VIA PADRE EUSTAQUIO	804	51.746
66	TO	ESTAÇÃO VILARINHO/CENTRO/HOSPITAIS VIA C.MACHADO	801	51.594
4102	DI	APARECIDA/SERRA	801	51.379
8151	TO	ESTAÇÃO SÃO GABRIEL/BHSHOPPING VIA ANEL RODOVIARIO	802	50.987
8103	DI	NOVA FLORESTA/SANTA LUCIA	802	50.737
1404C	DI	PALMEIRAS / SÃO SALVADOR	803	50.411
6000	BLQ	LINHA DE ACESSO ESTAÇÃO PAMPULHA	801	50.154
33	TO	ESTAÇÃO BARREIRO/CENTRO-HOSPITAIS	803	49.192
2000	BLQ	LINHAS DE BLOQUEIO ESTAÇÃO VENDA NOVA	801	49.011
341	AL	ESTAÇÃO BARREIRO / ESTAÇÃO DIAMANTE VIA SAUDE	803	48.623
9214	DI	CAETANO FURQUIM / HAVAI - VIA ALTO HAVAI	802	48.569
9211	DI	CAETANO FURQUIM/HAVAI	802	48.442
SC01B	CI	CONTORNO B	801	48.298
3302D	SE	BRAUNAS	804	47.715
8501	DI	MARIA GORETTI/ENGENHO NOGUEIRA VIA OURO PRETO	802	47.499
205	AL	METRO CALAFATE/BURITIS	803	47.113
4107	DI	ALTO CAICARA/SERRA	804	46.915
9104	DI	SAGRADA FAMILIA/LUXEMBURGO	802	46.244
311	AL	ESTAÇÃO DIAMANTE / INDEPENDENCIA	803	46.191
8106	DI	SANTA CRUZ/BH SHOPPING VIA BELVEDERE	802	45.594
3302B	SE	XANGRILA VIA ITAMARATI	804	45.368
4501	DI	CALIFORNIA II / SÃO PAULO	802	44.015
1510	DI	MADRE GERTRUDES/PROVIDENCIA	802	43.686
5203	DI	CASTELO/ESTRELA DO ORIENTE-VIA MANACAS	803	43.544
202	AM	ESTAÇÃO VILA OESTE	803	43.360
8203	DI	RENASCENCA/BURITIS	801	43.050
342	AL	ESTAÇÃO BARREIRO / SOLAR VIA ESTAÇÃO DIAMANTE	803	42.904
608	AL	NOVA PAMPULHA/VENDA NOVA	801	42.581
901	AL	CIRCULAR LESTE	802	41.888
627	AL	ESTAÇÃO VENDA NOVA/MANTIQUEIRA	801	41.868
5506A	SE	RIBEIRO DE ABREU	802	41.536

Linha	TS	Nome da Linha	Consórcio	Passageiros M.C.O
4032	RA	CAICARA /SAVASSI/ PCA. DA LIBERDADE	804	40.945
4111	DI	DOM CABRAL/ANCHIETA	804	39.583
9803	DI	TAQUARIL/PALMARES	802	38.945
4201	DI	ALTO CAICARA/NOVA CINTRA	804	38.795
626	AL	ESTAÇÃO VENDA NOVA/ESPLendor VIA NOVA AMERICA	801	38.058
302	AL	ESTAÇÃO DIAMANTE / VILA PINHO	803	38.034
641	AL	ESTAÇÃO VILARINHO/SERRA VERDE	801	37.315
719	AL	ESTAÇÃO PAMPULHA / FLORAMAR	801	37.122
9206	DI	VERA CRUZ/BURITIS	803	37.022
715	AL	ESTAÇÃO SÃO GABRIEL/MONTE AZUL	802	36.284
318	AL	ESTAÇÃO BARREIRO/JARDIM LIBERDADE VIA MILIONARIOS	803	35.981
9411	DI	CASA BRANCA/SÃO JOSE	804	35.258
9030	RA	CASTANHEIRAS/CENTRO	802	35.161
738	AL	ESTAÇÃO VILARINHO/CONJ.ZILAH SPOSITO	801	35.041
9201	DI	BALEIA/NOVA GRANADA	802	34.633
4150	PE	SHOPPING DEL REY/BH SHOPPING	803	34.383
SC01A	CI	CONTORNO A	801	34.313
2103	DI	PRADO/ANCHIETA	803	34.265
9414	DI	SANTA INES/JOAO PINHEIRO	803	33.519
104	CI	ESTAÇÃO LAGOINHA / AVENIDA	801	33.390
813	AL	ESTAÇÃO SÃO GABRIEL/PAULO VI VIA RIBEIRO DE ABREU	802	33.267
4205	DI	ERMELINDA/SALGADO FILHO	801	32.247
9415	DI	NOSSA SENHORA DE FÁTIMA/BONFIM	804	31.760
5104	DI	SUZANA/CRUZEIRO-VIA UNIVERSITÁRIO	801	31.283
67	TO	ESTAÇÃO VILARINHO/SANTO AGOSTINHO VIA CARLOS LUZ	801	31.021
32	TO	ESTAÇÃO BARREIRO/CENTRO-TAMOIOS	803	30.877
8401	DI	CACHOEIRINHA/SÃO JOSE	804	30.445
2102	DI	GAMELEIRA / SERRA	803	30.038
309	AL	ESTAÇÃO DIAMANTE / BAIRRO PETROPOLIS	803	30.014
4033	RA	CAMARGOS/CENTRO	804	30.008
8205	DI	MARIA GORETTI/NOVA GRANADA VIA ALTO BARROCA	803	29.870
3053	TO	ESTAÇÃO BARREIRO/B.PRETO	803	29.785
AC01	MOVE	ESTAÇÃO DE TRANSFERÊNCIA CANDELÁRIA	801	29.775
4031	RA	SANTA MARIA / HOSPITAIS	804	29.676
3301A	SE	SANTA TEREZINHA	804	29.531
832	AL	ESTAÇÃO SÃO GABRIEL / CAPITAO EDUARDO	802	29.308
1000	BLQ	LINHAS DE BLOQUEIO ESTAÇÃO DIAMANTE	803	29.277
711	AL	ESTAÇÃO SÃO GABRIEL/SOLIMÕES	802	29.143
9106	DI	SAGRADA FAMILIA/SERRA	802	29.067
609	AL	SERRA VERDE/SANTA MONICA	801	29.065
3250	TO	ESTAÇÃO DIAMANTE/BURITIS VIA PALMEIRAS	803	28.958
615	AL	ESTAÇÃO PAMPULHA / CÉU AZUL B	801	28.933
9105	DI	NOVA VISTA/SION	802	28.724
AC13	MOVE	ESTAÇÃO DE TRANSFERÊNCIA MINEIRÃO	801	28.510
9403	DI	PARAISO/CAICARA	804	28.430
737	AL	ESTAÇÃO VILARINHO/JAQUELINE	801	28.299
707	AL	ESTAÇÃO SÃO GABRIEL/JARDIM GUANABARA	802	28.036
9404	DI	SÃO LUCAS/NOVA ESPERANCA	802	27.934
102	VF	NOSSA SENHORA DE FATIMA/HOSPITAL EVANGELICO	804	27.483
AC03	MOVE	ESTAÇÃO DE TRANSFERÊNCIA QUADROS DO VILARINHO	801	26.963
9801	DI	SAUDADE/SANTA CRUZ	802	26.599
SC01R	CI	CONTORNO/PRACA MILTON CAMPOS	801	26.465
9502	DI	SÃO GERALDO/SÃO FRANCISCO VIA ESPLANADA	802	26.428
5503B	SE	GOIANIA B	802	26.130
814	AL	ESTAÇÃO SÃO GABRIEL / JARDIM VITORIA	802	26.048

Linha	TS	Nome da Linha	Consórcio	Passageiros M.C.O
8405	DI	PALMARES/BELA VISTA	804	26.041
4037	RA	NOSSA SENHORA DA GLÓRIA/CENTRO	804	25.209
4106	DI	SÃO CRISTOVAO/SANTO ANTONIO	801	24.733
9408	DI	SANTA EFIGENIA/PADRE EUSTAQUIO	802	24.679
808	AL	ESTAÇÃO SÃO GABRIEL / PAULO VI	802	24.663
825	AL	ESTACAO SÃO GABRIEL/VITORIA II VIA UPA-NORDESTE	802	24.589
1145	SE	BAIRRO DAS INDUSTRIAS	803	24.588
SC04A	CI	SANTA CASA/SAVASSI/RODOVIARIA A	801	24.502
305	AL	ESTAÇÃO DIAMANTE / MANGUEIRAS	803	24.006
328	AL	ESTAÇÃO BARREIRO / CARDOSO B	803	23.843
624	AL	ESTAÇÃO VENDA NOVA / MARIA HELENA A	801	23.833
3002	BLQ	LINHAS DE BLOQUEIO ESTAÇÃO SÃO GABRIEL	802	23.748
35	TO	ESTAÇÃO BARREIRO/CENTRO	803	23.583
635	AL	ESTAÇÃO VILARINHO / JARDIM DOS COMERCARIOS C	801	23.426
5401	DI	SÃO LUIS/DOM CABRAL	801	23.320
806	AL	ESTAÇÃO SÃO GABRIEL / VISTA DO SOL VIA NAZARE	802	23.238
325	AL	ESTAÇÃO BARREIRO / FLAVIO MARQUES LISBOA	803	23.132
3502	DI	OURO PRETO/SÃO GABRIEL	804	23.126
103	VF	VILA CAFEZAL/RUA POUSO ALTO	804	22.318
9103	DI	SANTA TERESA/SANTO ANTONIO	802	22.308
712	AL	ESTAÇÃO PAMPULHA/SÃO BERNARDO	801	21.624
823	AL	ESTAÇÃO SÃO GABRIEL / BAIRRO VITORIA	802	21.513
510	AL	ESTAÇÃO PAMPULHA / TREVO VIA GARÇAS	801	21.463
CM03	MOVE	ESTAÇÃO DE TRANSFERÊNCIA OURO MINAS	802	21.415
332	AL	ESTAÇÃO BARREIRO / MILIONARIOS - BONSUCESSO	803	21.291
9805	DI	SANTA EFIGENIA/RENASCENCA	801	21.261
9402	DI	SANTA INES/SANTO ANDRE	804	21.215
101	VF	AGLOMERADO SANTA LUCIA	803	21.023
807	AL	ESTAÇÃO SÃO GABRIEL / RIBEIRO DE ABREU A	802	20.766
4410	SE	CELSO MACHADO VIA SARAMENHA/URCA	804	20.552
AC16	MOVE	ESTAÇÃO DE TRANSFERÊNCIA COLÉGIO MILITAR	801	20.335
9410	DI	SAGRADA FAMILIA/CORACAO EUCARISTICO	802	20.319
AC17	MOVE	ESTAÇÃO DE TRANSFERÊNCIA SÃO FRANCISCO	801	20.169
310	AL	ESTAÇÃO DIAMANTE / 3 E 4 SECAO	803	20.136
504	AL	ESTAÇÃO SÃO GABRIEL / SANTA ROSA / APARECIDA	804	19.967
AC02	MOVE	ESTAÇÃO DE TRANSFERÊNCIA MINAS CAIXA	801	19.911
619	AL	ESTAÇÃO PAMPULHA / SANTA MONICA VIA SANTA BRANCA	801	19.884
AC24	MOVE	ESTAÇÃO DE TRANSFERÊNCIA HOSPITAL ODILON BEHRENS	801	19.679
AC08	MOVE	ESTAÇÃO DE TRANSFERÊNCIA LAGOA DO NADO	801	19.584
5107	DI	ESTAÇÃO PAMPULHA/SAVASSI	801	19.306
645	AL	EST. PAMPULHA / SANTA MONICA VIA JARDIM ATLANTICO	801	19.262
SC04B	CI	SANTA CASA/RODOVIARIA/SAVASSI B	801	19.253
CM10	MOVE	ESTAÇÃO DE TRANSFERÊNCIA SILVIANO BRANDÃO	802	19.224
326	AL	ESTAÇÃO BARREIRO / VALE DO JATOBA	803	18.926
713	AL	ESTAÇÃO SÃO GABRIEL/LAJEDO	802	18.903
2034	RA	CONJUNTO BETÂNIA / CENTRO	803	18.654
8150	PE	UNIAO/SERRA	804	18.499
9501	DI	SÃO LUCAS/JARAGUA	802	18.228
8107	DI	CONCORDIA/SÃO PEDRO	802	18.113
633	AL	ESTAÇÃO VILARINHO / JARDIM DOS COMERCARIOS	801	18.095
822	AL	ESTAÇÃO JOSE CANDIDO/VILA MARIA	802	17.703
735	AL	ESTAÇÃO VILARINHO/JULIANA A	801	17.414
739	AL	ESTAÇÃO VILARINHO/JAQUELINE 2ª SEÇÃO VIA FREI LEOPOLDO	801	17.361
AC18	MOVE	ESTAÇÃO DE TRANSFERÊNCIA CACHOEIRINHA	801	17.257
AC04	MOVE	ESTAÇÃO DE TRANSFERÊNCIA UPA VENDA NOVA	801	17.147

Linha	TS	Nome da Linha	Consórcio	Passageiros M.C.O
SC02A	CI	PRACA 7/SAVASSI VIA PCA DA LIBERDADE - SANTA CASA	801	16.916
AC05	MOVE	ESTAÇÃO DE TRANSFERÊNCIA CRISTIANO GUIMARÃES	801	16.724
9405	DI	INSTITUTO AGRONOMICO/MONSENHOR MESSIAS	804	16.536
CM06	MOVE	ESTAÇÃO DE TRANSFERÊNCIA CIDADE NOVA	802	16.399
319	VF	VILA CEMIG/CONJ.ESPERANCA	803	16.289
208	AL	BETANIA / BARREIRO VIA NOVO DAS INDUSTRIAS	803	16.088
AC14	MOVE	ESTAÇÃO DE TRANSFERÊNCIA UFMG	801	16.020
644	AL	ESTAÇÃO PAMPULHA / SÃO JOAO BATISTA	801	15.967
8102	DI	UNIÃO/CARMO SION	802	15.713
637	AL	ESTAÇÃO VILARINHO / CANAA VIA SERRA VERDE	801	15.680
8108	DI	CIDADE NOVA/SAVASSI	802	15.541
206	AL	CIRCULAR OESTE	803	15.513
329	AL	ESTAÇÃO BARREIRO / JATOBA	803	15.505
716	AL	ESTAÇÃO SÃO GABRIEL/NOVO AARAO REIS	802	15.454
503	AL	ESTAÇÃO SÃO GABRIEL / APARECIDA / SANTA ROSA	804	15.401
3301B	SE	CASTELO	804	15.304
636	AL	ESTAÇÃO VILARINHO / JARDIM EUROPA	801	15.164
736	AL	ESTAÇÃO VILARINHO/JULIANA B	801	15.121
AC25	MOVE	ESTAÇÃO DE TRANSFERÊNCIA SENAI	801	15.061
638	AL	ESTAÇÃO VILARINHO/MINAS CAIXA	801	14.799
9209	DI	SAGRADA FAMILIA/GUTIERREZ	802	14.698
809	AL	ESTAÇÃO SÃO GABRIEL / BELMONTE	802	14.579
AC12	MOVE	ESTAÇÃO DE TRANSFERÊNCIA SANTA ROSA	801	14.409
621	AL	ESTAÇÃO VENDA NOVA / LAGOA	801	14.323
837	AL	ESTAÇÃO SÃO GABRIEL / CONJUNTO RIBEIRO DE ABREU	802	14.205
CM07	MOVE	ESTAÇÃO DE TRANSFERÊNCIA FEIRA DOS PRODUTORES	802	13.865
9210	DI	SANTA TERESA/PRADO	802	13.844
AC10	MOVE	ESTAÇÃO DE TRANSFERÊNCIA MONTE CASTELO	801	13.726
625	AL	ESTAÇÃO VENDA NOVA / MARIA HELENA B	801	13.644
740	VF	TUPI / MIRANTE	802	13.581
327	AL	ESTAÇÃO BARREIRO / CARDOSO A	803	13.405
708	AL	ESTAÇÃO SÃO GABRIEL/FELICIDADE	802	13.361
107	VF	VILA MARCOLA / RUA DO OURO	804	13.239
AC22	MOVE	ESTAÇÃO DE TRANSFERÊNCIA HOSPITAL BELO HORIZONTE	801	13.141
643	AL	ESTAÇÃO PAMPULHA / COPACABANA VIA MONTE CARMELO	801	12.916
105	CI	ESTAÇÃO CENTRAL / LOURDES	804	12.749
AC23	MOVE	ESTAÇÃO DE TRANSFERÊNCIA IAPI	801	12.603
1030	RA	AVENIDA	804	12.283
AC20	MOVE	ESTAÇÃO DE TRANSFERÊNCIA APARECIDA	801	11.813
811	AL	ESTAÇÃO SÃO GABRIEL / VISTA DO SOL VIA PUC	802	11.772
5550	TO	ESTAÇÃO PAMPULHA/ESTAÇÃO PONTO SÃO JOSÉ	801	11.379
2035	RA	BAIRRO DAS INDUSTRIAS / CENTRO	803	10.991
CM09	MOVE	ESTAÇÃO DE TRANSFERÊNCIA SAGRADA FAMÍLIA	802	10.931
203	VF	MORRO DAS PEDRAS/VENTOSA	803	10.827
304	AL	ESTAÇÃO DIAMANTE / JATOBA IV	803	10.222
335	AL	ESTAÇÃO BARREIRO / LINDEIA	803	9.978
AC07	MOVE	ESTAÇÃO DE TRANSFERÊNCIA SÃO JOÃO BATISTA	801	9.563
717	AL	ESTAÇÃO PAMPULHA / CAMPO ALEGRE	801	9.434
506	AL	JARDIM ALVORADA/AV. ANTONIO CARLOS	801	9.412
340	AL	ESTAÇÃO BARREIRO / VILA MANGUEIRAS	803	9.326
620	AL	ESTAÇÃO PAMPULHA / SANTA MÔNICA VIA SANTA AMÉLIA	801	9.249
714	AL	ESTAÇÃO SÃO GABRIEL/CASAS POPULARES	802	9.172
308	AL	ESTAÇÃO BARREIRO / TIROL	803	9.100
AC09	MOVE	ESTAÇÃO DE TRANSFERÊNCIA MONTESE	801	8.385
321	VF	OLHOS D AGUA / PILAR	803	8.157

Linha	TS	Nome da Linha	Consórcio	Passageiros M.C.O
705	AL	ESTAÇÃO SÃO GABRIEL/SÃO TOMAZ	802	8.025
640	AL	ESTAÇÃO VENDA NOVA / JARDIM LEBLON VIA RIO BRANCO	801	7.927
810	AL	ESTAÇÃO SÃO GABRIEL/PARQUE BELMONTE VIA D.SILVERIO	802	7.891
623	AL	ESTAÇÃO VENDA NOVA / VILA SANTA BRANCA	801	7.715
337	AL	ESTAÇÃO BARREIRO / ITAIPU	803	7.073
331	AL	ESTAÇÃO BARREIRO/CONJ.ANTONIO TEIXEIRA DIAS V.UPA	803	6.711
706	AL	ESTAÇÃO SÃO GABRIEL/ HELIOPOLIS	802	6.641
AC06	MOVE	ESTAÇÃO DE TRANSFERÊNCIA PLANALTO	801	6.602
314	AL	ESTAÇÃO DIAMANTE/ESTAÇÃO BARREIRO VIA SANTA HELENA	803	6.468
703	AL	ESTAÇÃO SÃO GABRIEL / GUARANI A	802	6.452
902	VF	TAQUARIL/CASTANHEIRAS	802	6.423
CM02	MOVE	ESTAÇÃO DE TRANSFERÊNCIA MINAS SHOPPING	802	6.389
718	AL	ESTAÇÃO PAMPULHA / PLANALTO	801	6.105
AC21	MOVE	ESTAÇÃO DE TRANSFERÊNCIA OPERÁRIOS	801	5.869
622	AL	ESTAÇÃO VENDA NOVA / LAGOINHA	801	5.829
201	VF	MORRO DAS PEDRAS	803	5.819
SC03A	CI	HOSPITAL FELICIO ROCHO/HOSPITAL MILITAR A	804	5.658
301	AL	EST.DIAMANTE/NOVO STA.CECILIA V. BRASIL INDUSTRIAL	803	5.232
406	AL	EST.PONTO SÃO JOSÉ/PINDORAMA V. N.SRA. DA GLORIA	804	5.197
702	AL	ESTAÇÃO SÃO GABRIEL / XODO-MARIZE	802	5.153
401	AM	METRO CID.INDUSTRIAL/S.MARIA	804	5.079
204	AM	ESTAÇÃO VILA OESTE / NOVA GAMELEIRA	803	4.956
3350	AL	EST.BARREIRO/EST.DIAMANTE	803	4.667
303	AL	ESTAÇÃO DIAMANTE / SANTA CECILIA VIA CASTANHEIRAS	803	4.596
CM08	MOVE	ESTAÇÃO DE TRANSFERÊNCIA SÃO JUDAS TADEU	802	4.464
CM04	MOVE	ESTAÇÃO DE TRANSFERÊNCIA UNIÃO	802	4.408
315	AL	ESTAÇÃO BARREIRO / BARREIRO	803	4.142
AC15	MOVE	ESTAÇÃO DE TRANSFERÊNCIA LIBERDADE	801	4.081
336	VF	HOSPITAL EDUARDO DE MENEZES / VILA BERNADETE	803	3.905
821	AL	ESTAÇÃO JOSE CANDIDO / GOIANIA	802	3.834
402	AM	METRO CID.INDUSTRIAL/CAMARGOS	804	3.698
826	VF	MONTES CLAROS / RUA SÃO ROMULO	802	3.696
734	AL	ESTAÇÃO SÃO GABRIEL / AARAO REIS VIA MINASLANDIA	802	3.210
511	AL	ESTACÃO PONTO SÃO JOSÉ / JARDIM ALVORADA	804	2.980
8551	PE	EST. SÃO GABRIEL/ESTAÇÃO UFMG VIA ANEL RODOVIÁRIO	802	2.801
AC19	MOVE	ESTAÇÃO DE TRANSFERÊNCIA AMÉRICO VESPÚCIO	801	2.515
313	AL	ESTAÇÃO DIAMANTE / OLARIA	803	2.396
CM05	MOVE	ESTAÇÃO DE TRANSFERÊNCIA IPIRANGA	802	2.154
631	AL	ESTAÇÃO VILARINHO / SERRA VERDE VIA MINAS CAIXA	801	1.951
83P	TO	ESTAÇÃO SÃO GABRIEL / CENTRO - PARADORA	802	1.935
642	AL	EST. VENDA NOVA/EST. VILARINHO/CID.ADMINISTRATIVA	801	1.842
85	TO	ESTAÇÃO SÃO GABRIEL / CENTRO VIA FLORESTA	802	1.818
338	AL	ESTAÇÃO BARREIRO / PILAR - OLHOS D'ÁGUA	803	1.224
639	AL	BRAUNAS / SHOPPING DEL REY	804	1.055
535	AL	XANGRILA VIA ITAMARATY / SHOPPING DEL REY	804	982
836	AL	ESTAÇÃO SÃO GABRIEL / RIBEIRO DE ABREU B	802	652
709	AL	ESTAÇÃO SÃO GABRIEL / TUPI	802	513
732	AL	ESTAÇÃO SÃO GABRIEL / TUPI-FELICIDADE	802	400
533	AL	CASTELO / SHOPPING DEL REY	804	139
507	AL	OURO PRETO / SHOPPING DEL REY	804	98
710	AL	ESTAÇÃO SÃO GABRIEL / PROVIDENCIA	802	81
812	AL	ESTAÇÃO SÃO GABRIEL / SÃO GABRIEL A	802	36
63	TO	ESTAÇÃO VENDA NOVA/LAGOINHA	801	5
61	TO	ESTAÇÃO VENDA NOVA/CENTRO-DIRETA	801	3
83D	TO	ESTAÇÃO SÃO GABRIEL / CENTRO - DIRETA	802	2

Linha	TS	Nome da Linha	Consórcio	Passageiros M.C.O
50	TO	ESTAÇÃO PAMPULHA/CENTRO - DIRETA	801	0
52	TO	ESTAÇÃO PAMPULHA/AV. ANTÔNIO CARLOS	801	0
65	TO	ESTAÇÃO VILARINHO/CENTRO VIA ANTONIO CARLOS-DIRETA	801	0
68	TO	ESTAÇÃO VILARINHO / LAGOINHA	801	0
630	AL	ESTAÇÃO VILARINHO/SERRA VERDE VIA AV.SALAMANCA	801	0
1170	PE	SANTA LUCIA/MANGABEIRAS	801	0
5102	DI	UFMG/SANTO ANTONIO	801	0
6030	RA	CIDADE ADMINISTRATIVA/SAVASSI VIA HOSPITAIS	801	0
6031	RA	CIDADE ADMINISTRATIVA/CENTRO	801	0
SC02B	CI	SAVASSI/PRAÇA 7 VIA SANTA CASA - PCA DA LIBERDADE	801	0
8550	TO	ESTAÇÃO SÃO GABRIEL/ZOOLOGICO VIA ESTAÇÃO PAMPULHA	802	0
34	TO	ESTAÇÃO BARREIRO/VIA EXPRESSA	803	0
320	AL	ESCOLA ESTADUAL AMARO NEVES	803	0
2033	RA	BETÂNIA / CENTRO	803	0
2152	PE	SALGADO FILHO/CRUZEIRO	803	0
3150	PE	REGINA-LINDEIA / BH SHOPPING VIA ANEL RODOVIARIO	803	0
SE02	EC	BURITIS/SAVASSI	803	0
2150	PE	GRAJAU/SION VIA CONTORNO	804	0
9550	PE	CASA BRANCA/SÃO FRANCISCO VIA EST. JOSE CANDIDO	804	0
4403C	SE	RESIDENCIAL SARANDI	804	0
SC03B	CI	HOSPITAL FELICIO ROCHO/HOSPITAL MILITAR B	804	0
			<b>Total</b>	<b>12.828.904</b>

**OBS.: São 298 linhas de transporte convencional, 13 linhas de bloqueio das estações e 37 linhas de transferência do MOVE.**

Linhas que não operarm esse mês devido a PANDEMIA DO COVID19

**SISTEMA DE TRANSPORTE POR ÔNIBUS CONVENCIONAL E BRT DE BH  
PASSAGEIRO EQUIVALENTE POR MÊS/TARIFA/TIPO DE DIA - ÚLTIMOS 12 MESES**

DIA	Tarifa	ago/19	set/19	out/19	nov/19	dez/19	jan/20	fev/20	mar/20	abr/20	mai/20	jun/20	jul/20	ago/20
SÁBADO	Atual R\$ 1,00	53.230	33.145	30.785	40.888	62.147	35.691	52.098	24.429	18.507	25.547	21.243	18.148	18.095
	Atual R\$ 3,15	419.573	254.751	251.279	331.802	481.213	274.660	358.121	180.413	101.279	136.650	118.946	100.157	110.252
	Atual R\$ 4,50	2.059.996	1.274.979	1.269.204	1.670.272	2.517.967	1.434.443	2.075.041	974.427	555.454	784.130	730.146	645.154	719.704
	Atual R\$ 6,75	0	0	0	0	0	0	0	0	0	0	0	0	0
	<b>Total</b>	<b>2.532.798</b>	<b>1.562.875</b>	<b>1.551.268</b>	<b>2.042.962</b>	<b>3.061.327</b>	<b>1.744.794</b>	<b>2.485.259</b>	<b>1.179.269</b>	<b>675.241</b>	<b>946.327</b>	<b>870.336</b>	<b>763.460</b>	<b>848.051</b>
ÚTIL ATÍPICO	Atual R\$ 1,00	15.373	0	0	0	0	0	10.908	65.381	0	0	8.375	0	0
	Atual R\$ 3,15	130.417	0	0	0	0	0	84.501	447.512	0	0	52.123	0	0
	Atual R\$ 4,50	701.483	0	0	0	0	0	472.728	2.508.228	0	0	327.629	0	0
	Atual R\$ 6,75	477	0	0	0	0	0	189	222	0	0	0	0	0
	<b>Total</b>	<b>847.749</b>	<b>0</b>	<b>0</b>	<b>0</b>	<b>0</b>	<b>0</b>	<b>568.325</b>	<b>3.021.343</b>	<b>0</b>	<b>0</b>	<b>388.127</b>	<b>0</b>	<b>0</b>
DOM./FER.	Atual R\$ 1,00	29.661	36.820	29.669	33.355	32.177	24.083	36.970	25.301	17.829	13.480	12.391	4.590	6.981
	Atual R\$ 3,15	230.645	272.328	228.463	277.070	245.023	166.933	239.954	173.675	107.433	83.349	78.042	38.691	63.841
	Atual R\$ 4,50	1.033.527	1.227.670	1.042.199	1.270.714	1.173.934	796.877	1.344.705	817.275	575.755	428.595	398.685	200.409	362.333
	<b>Total</b>	<b>1.293.833</b>	<b>1.536.819</b>	<b>1.300.331</b>	<b>1.581.139</b>	<b>1.451.135</b>	<b>987.893</b>	<b>1.621.630</b>	<b>1.016.252</b>	<b>701.018</b>	<b>525.423</b>	<b>489.118</b>	<b>243.689</b>	<b>433.154</b>
ÚTIL TÍPICO	Atual R\$ 1,00	382.398	405.377	420.744	365.282	328.563	322.842	302.348	224.390	139.448	154.347	167.474	175.564	165.762
	Atual R\$ 3,15	3.195.459	3.387.651	3.612.258	3.172.361	2.761.593	2.752.729	2.497.389	1.881.018	889.809	1.000.198	1.117.918	1.174.108	1.213.644
	Atual R\$ 4,50	16.897.896	18.003.572	19.411.790	17.206.349	15.203.371	15.806.267	13.959.624	10.654.075	5.231.869	6.217.251	7.160.257	7.889.533	8.256.921
	Atual R\$ 6,75	16.707	18.613	19.076	17.453	13.034	13.430	13.530	10.047	0	0	0	0	0
	<b>Total</b>	<b>20.492.459</b>	<b>21.815.212</b>	<b>23.463.869</b>	<b>20.761.445</b>	<b>18.306.562</b>	<b>18.895.268</b>	<b>16.772.892</b>	<b>12.769.530</b>	<b>6.261.126</b>	<b>7.371.796</b>	<b>8.445.649</b>	<b>9.239.205</b>	<b>9.636.326</b>
<b>TOTAL</b>		<b>25.166.840</b>	<b>24.914.906</b>	<b>26.315.467</b>	<b>24.385.546</b>	<b>22.819.024</b>	<b>21.627.955</b>	<b>21.448.106</b>	<b>17.986.394</b>	<b>7.637.385</b>	<b>8.843.546</b>	<b>10.193.230</b>	<b>10.246.354</b>	<b>10.917.532</b>

**PASSAGEIRO EQUIVALENTE MÉDIO POR DIATARIFA - ÚLTIMOS 12 MESES**

DIA	Tarifa	ago/19	set/19	out/19	nov/19	dez/19	jan/20	fev/20	mar/20	abr/20	mai/20	jun/20	jul/20	ago/20
SÁBADO	Atual R\$ 1,00	10.646	11.048	10.262	10.222	10.358	8.923	10.420	8.143	4.627	5.109	5.311	4.537	4.524
	Atual R\$ 3,15	83.915	84.917	83.760	82.951	80.202	68.665	71.624	60.138	25.320	27.330	29.737	25.039	27.563
	Atual R\$ 4,50	411.999	424.993	423.068	417.568	419.661	358.611	415.008	324.809	138.864	156.826	182.537	161.288	179.926
	Atual R\$ 6,75	0	0	0	0	0	0	0	0	0	0	0	0	0
	<b>Total</b>	<b>506.560</b>	<b>520.958</b>	<b>517.089</b>	<b>510.740</b>	<b>510.221</b>	<b>436.199</b>	<b>497.052</b>	<b>393.090</b>	<b>168.810</b>	<b>189.265</b>	<b>217.584</b>	<b>190.865</b>	<b>212.013</b>
ÚTIL ATÍPICO	Atual R\$ 1,00	15.373	0	0	0	0	0	10.908	7.265	0	0	8.375	0	0
	Atual R\$ 3,15	130.417	0	0	0	0	0	84.501	49.724	0	0	52.123	0	0
	Atual R\$ 4,50	701.483	0	0	0	0	0	472.728	278.692	0	0	327.629	0	0
	Atual R\$ 6,75	477	0	0	0	0	0	189	25	0	0	0	0	0
	<b>Total</b>	<b>847.749</b>	<b>0</b>	<b>0</b>	<b>0</b>	<b>0</b>	<b>0</b>	<b>568.325</b>	<b>335.705</b>	<b>0</b>	<b>0</b>	<b>388.127</b>	<b>0</b>	<b>0</b>
DOM./FER.	Atual R\$ 1,00	5.932	6.137	5.934	5.559	5.363	4.817	6.162	4.217	2.972	2.247	2.478	1.148	1.163
	Atual R\$ 3,15	46.129	45.388	45.693	46.178	40.837	33.387	39.992	28.946	17.905	13.891	15.608	9.673	10.640
	Atual R\$ 4,50	206.705	204.612	208.440	211.786	195.656	159.375	224.118	136.213	95.959	71.432	79.737	50.102	60.389
	<b>Total</b>	<b>258.767</b>	<b>256.136</b>	<b>260.066</b>	<b>263.523</b>	<b>241.856</b>	<b>197.579</b>	<b>270.272</b>	<b>169.375</b>	<b>116.836</b>	<b>87.571</b>	<b>97.824</b>	<b>60.922</b>	<b>72.192</b>
ÚTIL TÍPICO	Atual R\$ 1,00	19.120	19.304	18.293	18.264	17.293	14.675	17.785	17.261	6.972	7.717	8.374	7.633	7.893
	Atual R\$ 3,15	159.773	161.317	157.055	158.618	145.347	125.124	146.905	144.694	44.490	50.010	55.896	51.048	57.793
	Atual R\$ 4,50	844.895	857.313	843.991	860.317	800.177	718.467	821.154	819.544	261.593	310.863	358.013	343.023	393.187
	Atual R\$ 6,75	835	886	829	873	686	610	796	773	0	0	0	0	0
	<b>Total</b>	<b>1.024.623</b>	<b>1.038.820</b>	<b>1.020.168</b>	<b>1.038.072</b>	<b>963.503</b>	<b>858.876</b>	<b>986.641</b>	<b>982.272</b>	<b>313.056</b>	<b>368.590</b>	<b>422.282</b>	<b>401.705</b>	<b>458.873</b>
<b>TOTAL</b>		<b>810.650</b>	<b>811.834</b>	<b>830.497</b>	<b>848.886</b>	<b>812.852</b>	<b>736.098</b>	<b>697.676</b>	<b>739.590</b>	<b>580.206</b>	<b>254.579</b>	<b>285.276</b>	<b>339.774</b>	<b>352.178</b>

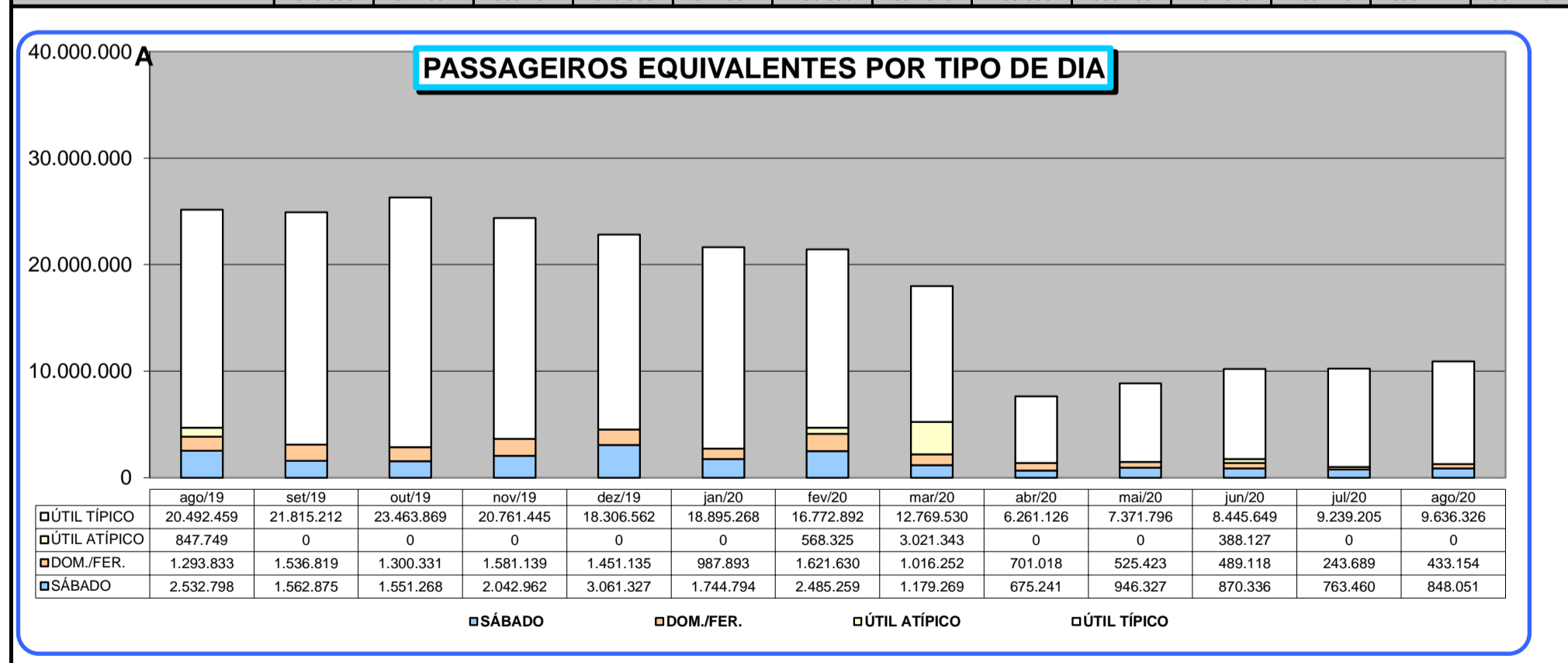



**PASSAGEIRO REGISTRADO E EQUIVALENTE NO MÊS NOS ÚLTIMOS 4 ANOS (DIATARIFA)**

DIA	Tarifa	ago/17		ago/18		ago/19		ago/20	
		Total de Passageiros	Passageiros Equivalentes	Total de Passageiros	Passageiros Equivalentes	Total de Passageiros	Passageiros Equivalentes	Total de Passageiros	Passageiros Equivalentes
SÁBADO	Atual R\$ 1,00	45.169	41.955	49.956	46.825	58.056	53.230	19.906	18.095
	Atual R\$ 1,35	0	0	0	0	0	0	0	0
	Atual R\$ 3,15	478.114	407.780	480.398	406.627	507.630	419.573	134.173	110.252
	Atual R\$ 4,50	2.222.258	1.928.406	2.145.605	1.847.515	2.443.234	2.059.996	838.864	719.704
	Atual R\$ 6,75	0	0	0	0	0	0	0	0
	<b>Total</b>	<b>2.745.541</b>	<b>2.378.141</b>	<b>2.675.959</b>	<b>2.300.967</b>	<b>3.008.920</b>	<b>2.532.798</b>	<b>992.943</b>	<b>848.051</b>
ÚTIL ATÍPICO	Atual R\$ 1,00	16.136	14.866	0	0	16.742	15.373	0	0
	Atual R\$ 1,35	0	0	0	0	0	0	0	0
	Atual R\$ 3,15	180.190	149.693	0	0	160.397	130.417	0	0
	Atual R\$ 4,50	913.417	782.885	0	0	837.200	701.483	0	0
	Atual R\$ 6,75	585	546	0	0	508	477	0	0
	<b>Total</b>	<b>1.110.328</b>	<b>947.989</b>	<b>0</b>	<b>0</b>	<b>1.014.847</b>	<b>847.749</b>	<b>0</b>	<b>0</b>
DOM./FER.	Atual R\$ 1,00	31.861	29.574	34.474	32.377	32.629	29.661	7.741	6.981
	Atual R\$ 1,35	0	0	0	0	0	0	0	0
	Atual R\$ 3,15	328.363	276.351	344.141	287.052	286.318	230.645	79.813	63.841
	Atual R\$ 4,50	1.402.899	1.155.524	1.425.609	1.158.021	1.302.932	1.033.527	440.783	362.333
	Atual R\$ 6,75	0	0	0	0	0	0	0	0
	<b>Total</b>	<b>1.763.123</b>	<b>1.461.450</b>	<b>1.804.224</b>	<b>1.477.450</b>	<b>1.621.879</b>	<b>1.293.833</b>	<b>528.337</b>	<b>433.154</b>
ÚTIL TÍPICO	Atual R\$ 1,00	417.251	385.458	489.231	466.236	416.624	382.398	182.206	165.762
	Atual R\$ 1,35	0	0	0	0	0	0	0	0
	Atual R\$ 3,15	4.568.454	3.809.421	4.916.484	4.056.430	3.944.445	3.195.459	1.495.867	1.213.644
	Atual R\$ 4,50	22.761.826	19.570.539	23.807.254	20.242.780	20.146.769	16.897.896	9.629.551	8.256.921
	Atual R\$ 6,75	20.128	18.905	21.474	20.065	17.850	16.707	0	0
	<b>Total</b>	<b>27.767.659</b>	<b>23.784.322</b>	<b>29.234.443</b>	<b>24.785.511</b>	<b>24.525.688</b>	<b>20.492.459</b>	<b>11.307.624</b>	<b>9.636.326</b>
<b>TOTAL</b>		<b>33.386.651</b>	<b>28.571.902</b>	<b>33.714.626</b>	<b>28.563.927</b>	<b>30.171.334</b>	<b>25.166.840</b>	<b>12.828.904</b>	<b>10.917.532</b>

**PASSAGEIRO REGISTRADO E EQUIVALENTE NO MÊS NOS ÚLTIMOS 4 ANOS (DIATARIFA)  
MÉDIAS COMPARATIVAS**

DIA	Tarifa	ago/17		ago/18		ago/19		ago/20	
		Total de Passageiros	Passageiros Equivalentes	Total de Passageiros	Passageiros Equivalentes	Total de Passageiros	Passageiros Equivalentes	Total de Passageiros	Passageiros Equivalentes
SÁBADO	Atual R\$ 1,00	11.292	10.489	12.489	11.706	11.611	10.646	4.977	4.524
	Atual R\$ 1,35	0	0	0	0	0	0	0	0
	Atual R\$ 3,15	119.529	101.945	120.100	101.657	101.526	83.915	33.543	27.563
	Atual R\$ 4,50	555.565	482.102	536.401	461.879	488.647	411.999	209.716	179.926
	Atual R\$ 6,75	0	0	0	0	0	0	0	0
	<b>Total</b>	<b>686.385</b>	<b>594.535</b>	<b>668.990</b>	<b>575.242</b>	<b>601.784</b>	<b>506.560</b>	<b>248.236</b>	<b>212.013</b>
ÚTIL ATÍPICO	Atual R\$ 1,00	16.136	14.866	0	0	16.742	15.373	0	0
	Atual R\$ 1,35	0	0	0	0	0	0	0	0
	Atual R\$ 3,15	180.190	149.693	0	0	160.397	130.417	0	0
	Atual R\$ 4,50	913.417	782.885	0	0	837.200	701.483	0	0
	Atual R\$ 6,75	585	546	0	0	508	477	0	0
	<b>Total</b>	<b>1.110.328</b>	<b>947.989</b>	<b>0</b>	<b>0</b>	<b>1.014.847</b>	<b>847.749</b>	<b>0</b>	<b>0</b>
DOM./FER.	Atual R\$ 1,00	6.372	5.915	6.895	6.475	6.526	5.932	1.290	1.163
	Atual R\$ 1,35	0	0	0	0	0	0	0	0
	Atual R\$ 3,15	65.673	55.270	68.828	57.410	57.264	46.129	13.302	10.640
	Atual R\$ 4,50	280.580	231.105	285.122	231.604	260.586	206.705	73.464	60.389
	Atual R\$ 6,75	0	0	0	0	0	0	0	0
	<b>Total</b>	<b>352.625</b>	<b>292.290</b>	<b>360.845</b>	<b>295.490</b>	<b>324.376</b>	<b>258.767</b>	<b>88.056</b>	<b>72.192</b>
ÚTIL TÍPICO	Atual R\$ 1,00	19.869	18.355	22.238	21.193	20.831	19.120	8.676	7.893
	Atual R\$ 1,35	0	0	0	0	0	0	0	0
	Atual R\$ 3,15	217.545	181.401	223.477	184.383	197.222	159.773	71.232	57.793
	Atual R\$ 4,50	1.083.896	931.930	1.082.148	920.126	1.007.338	844.895	458.550	393.187
	Atual R\$ 6,75	958	900	976	912	893	835	0	0
	<b>Total</b>	<b>1.322.269</b>	<b>1.132.587</b>	<b>1.328.838</b>	<b>1.126.614</b>	<b>1.226.284</b>	<b>1.024.623</b>	<b>538.458</b>	<b>458.873</b>
<b>TOTAL</b>		<b>1.076.989</b>	<b>921.674</b>	<b>1.087.569</b>	<b>921.417</b>	<b>973.269</b>	<b>811.834</b>	<b>413.836</b>	<b>352.178</b>

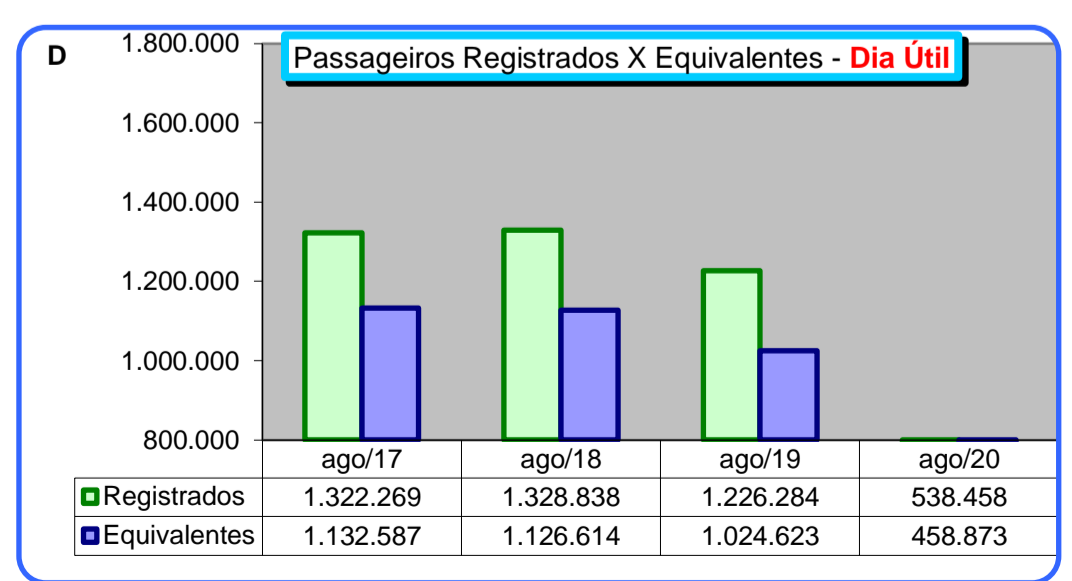
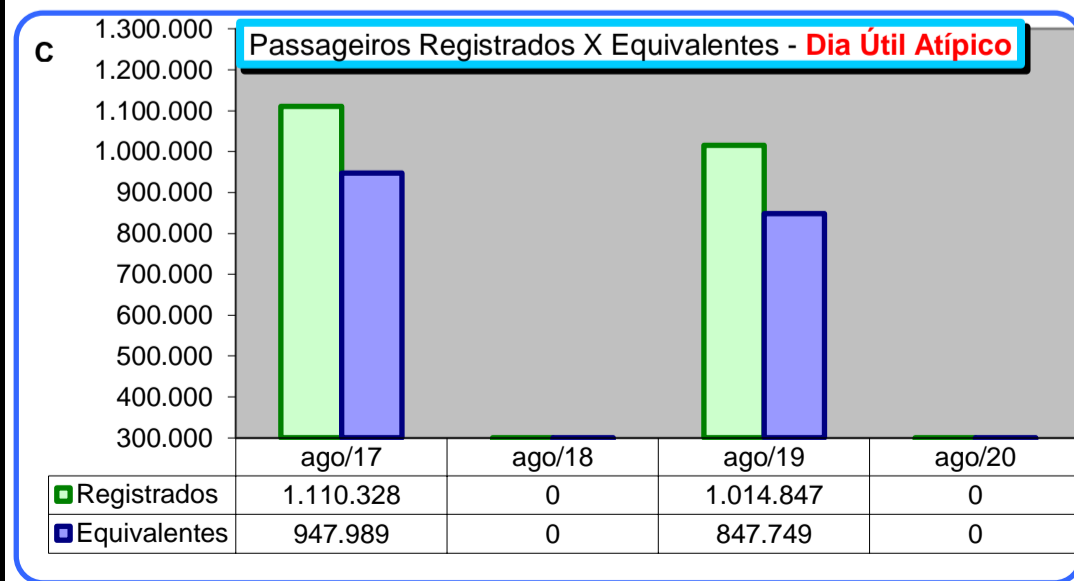
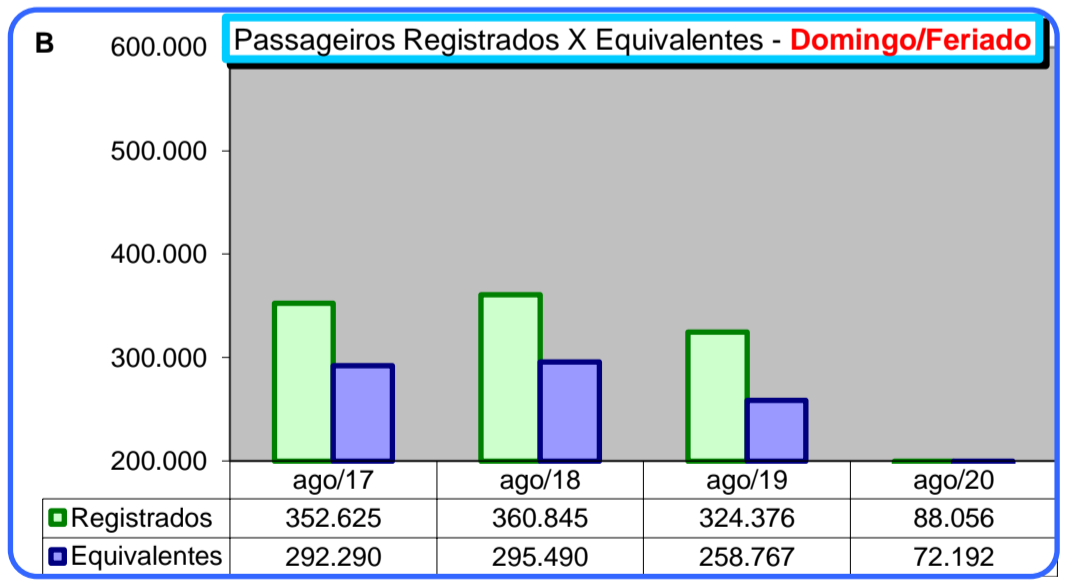
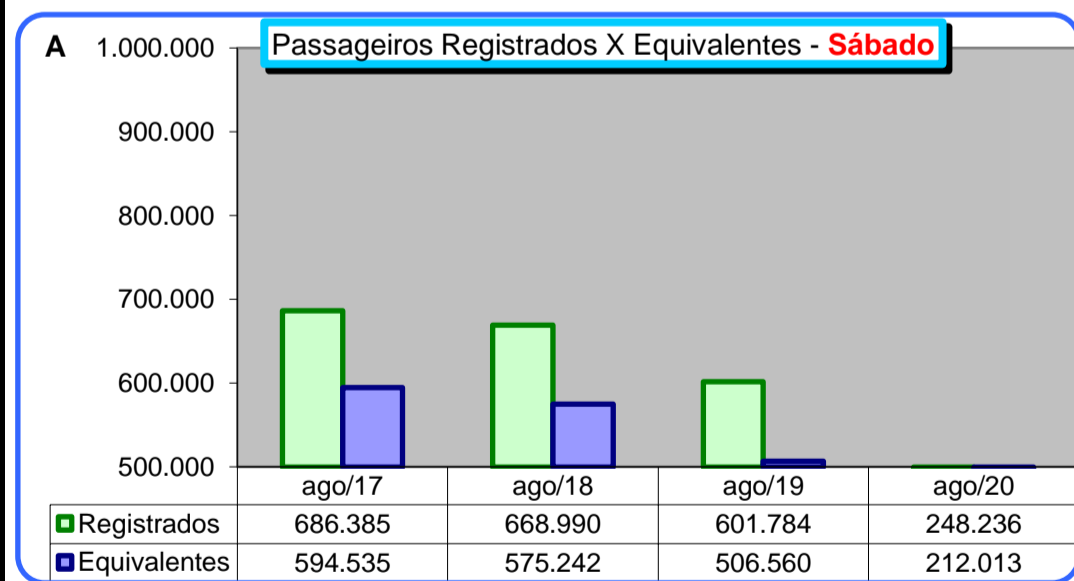

## SISTEMA DE TRANSPORTE POR ÔNIBUS CONVENCIONAL E BRT DE BH DISTRIBUIÇÃO DOS PASSAGEIROS POR MEIO DE PAGAMENTO

Mês	Passageiros Registrados	Pago com Dinheiro	% Dinheiro	Crédito Eletrônico	% Crédito Eletrônico
ago/2019	30.171.334	6.508.097	21,57%	23.663.237	78,43%
set/2019	29.743.488	6.515.815	21,91%	23.227.673	78,09%
out/2019	31.471.995	6.765.347	21,50%	24.706.648	78,50%
nov/2019	29.235.151	6.362.208	21,76%	22.872.943	78,24%
dez/2019	27.441.902	6.204.574	22,61%	21.237.328	77,39%
jan/2020	26.088.518	5.512.533	21,13%	20.575.985	78,87%
fev/2020	25.746.967	5.530.454	21,48%	20.216.513	78,52%
mar/2020	21.566.776	4.319.969	20,03%	17.311.042	80,27%
abr/2020	8.998.785	1.546.356	17,18%	7.452.429	82,82%
mai/2020	10.447.186	1.887.133	18,06%	8.560.053	81,94%
jun/2020	12.037.143	2.322.582	19,30%	9.714.561	80,70%
jul/2020	12.050.151	2.229.106	18,50%	9.821.045	81,50%
ago/2020	12.828.904	2.537.905	19,78%	10.290.999	80,22%
<b>Média</b>	<b>21.371.408</b>	<b>4.480.160</b>	<b>20,37%</b>	<b>16.896.189</b>	<b>79,65%</b>
<b>TOTAL</b>	<b>277.828.300</b>	<b>58.242.079</b>		<b>219.650.456</b>	

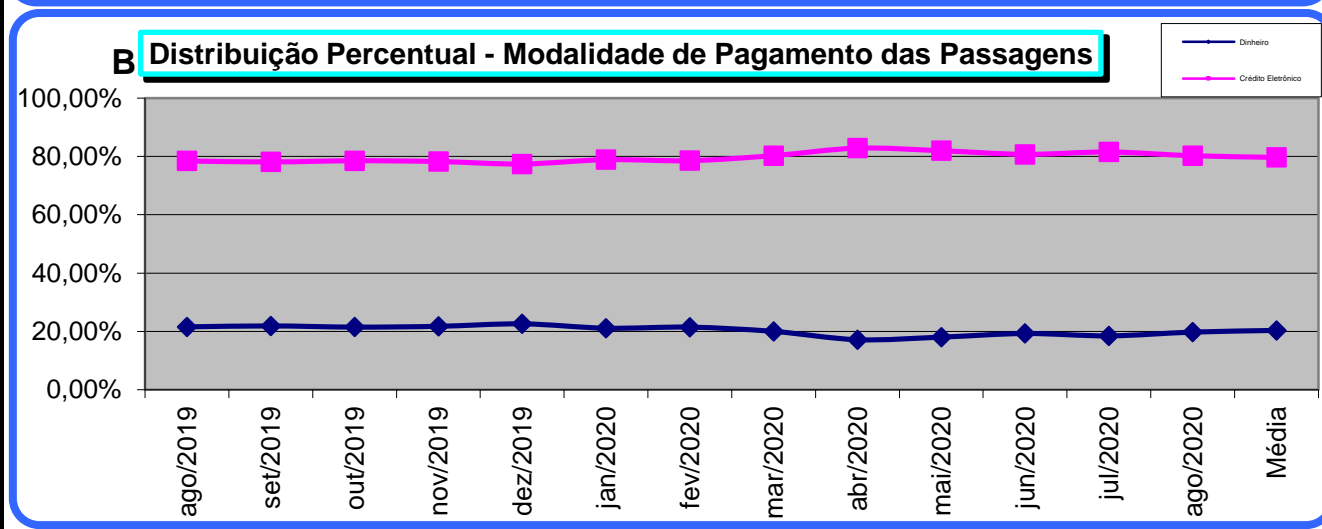
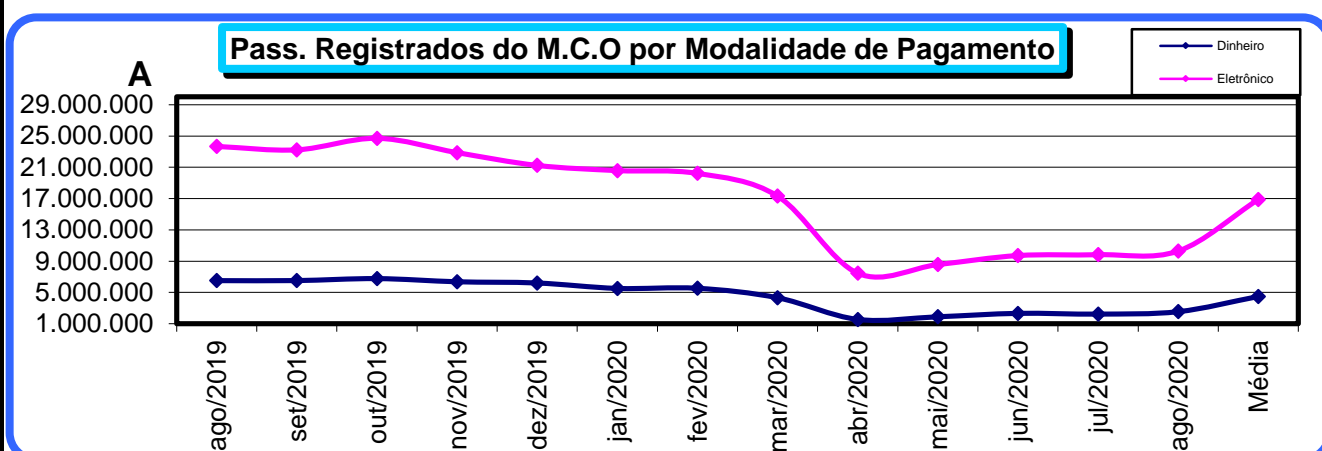

**SISTEMA DE TRANSPORTE POR ÔNIBUS CONVENCIONAL E BRT DE BH  
DISTRIBUIÇÃO MENSAL DOS PASSAGEIROS POR TIPO DE CRÉDITO ELETRÔNICO**

Mês	VEL	UEL	VTI	USI	UMI	UOM	VOM	VMI	UPE	UPI	GRA	BLQ	TOTAL
set/2019	9.969.219	3.723.222	1.686.772	513.537	64.370	105.695	247.423	144.857	169.227	11.367	3.053.513	3.538.471	23.227.673
out/2019	10.564.064	4.016.253	1.797.474	565.791	64.633	107.663	254.500	150.222	134.069	9.372	3.288.034	3.754.573	24.706.648
nov/2019	9.831.512	3.648.101	1.656.982	512.344	55.221	96.046	239.801	136.309	78.504	5.746	3.104.693	3.507.684	22.872.943
dez/2019	9.211.718	3.144.166	1.515.967	447.747	46.011	80.585	213.712	119.469	54.202	4.144	3.014.469	3.385.138	21.237.328
jan/2020	9.188.205	2.969.518	1.564.645	438.810	44.067	32.860	92.777	129.727	8.616	674	2.884.314	3.221.772	20.575.985
fev/2020	8.827.175	3.054.641	1.468.469	432.602	41.706	71.478	200.775	117.153	24.012	2.110	2.774.740	3.201.652	20.216.513
mar/2020	7.772.616	2.521.255	1.351.815	363.956	32.469	53.362	157.676	157.676	29.545	2.516	2.246.483	2.621.673	17.311.042
abr/2020	3.851.565	772.591	688.446	122.235	6.348	12.897	51.515	24.703	3.019	363	758.519	1.160.228	7.452.429
mai/2020	4.296.615	976.176	765.652	152.420	8.091	16.441	60.902	28.854	2.696	283	923.396	1.328.527	8.560.053
jun/2020	4.705.531	1.232.061	827.373	190.068	11.543	22.992	76.826	38.015	3.144	320	1.090.445	1.516.243	9.714.561
jul/2020	4.795.757	1.248.488	855.170	197.947	10.142	21.367	68.121	32.618	2.249	236	1.045.361	1.543.589	9.821.045
ago/2020	4.896.461	1.387.382	861.749	211.851	11.818	24.963	75.500	36.736	2.587	222	1.111.121	1.670.609	10.290.999
<b>TOTAL</b>	<b>87.910.438</b>	<b>28.693.854</b>	<b>15.040.514</b>	<b>4.149.308</b>	<b>396.419</b>	<b>646.349</b>	<b>1.739.528</b>	<b>1.116.339</b>	<b>511.870</b>	<b>37.353</b>	<b>25.295.088</b>	<b>30.450.159</b>	<b>195.987.219</b>

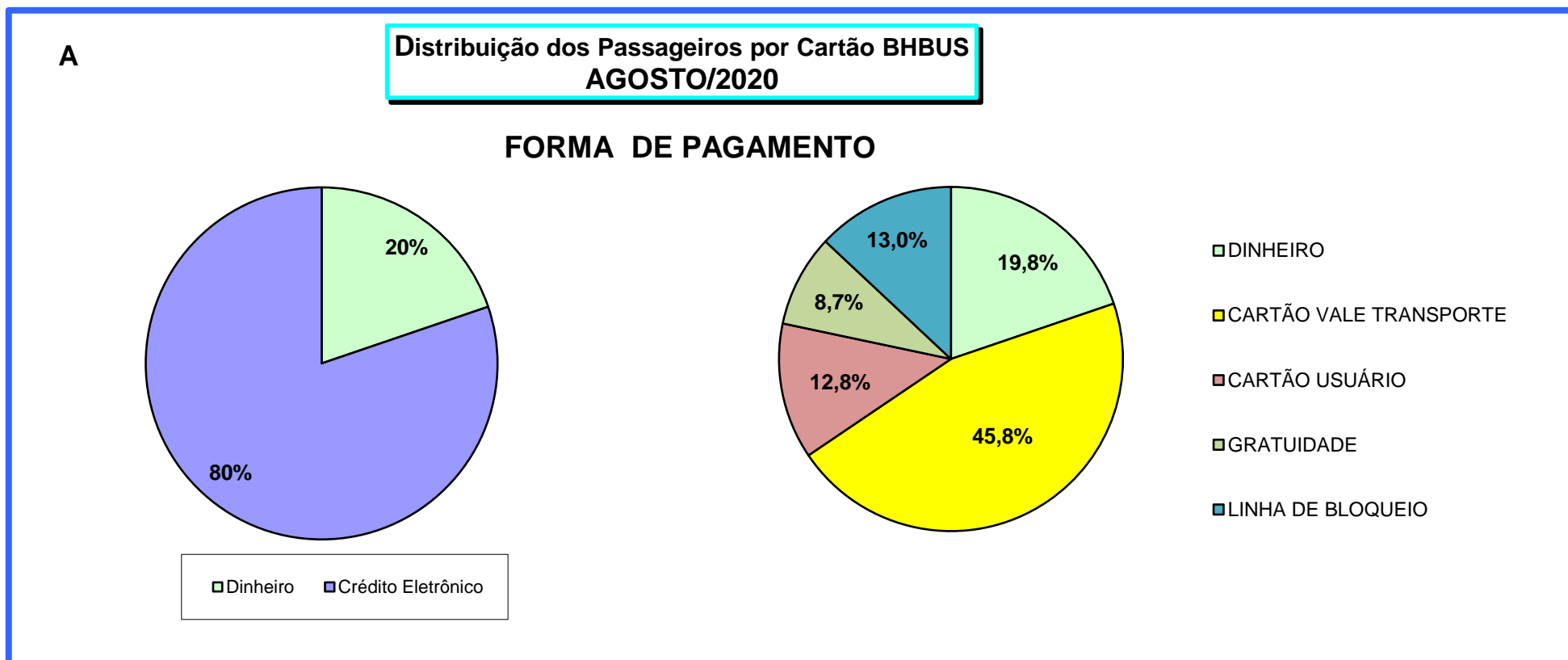

VEL - Vale Eletrônico (Tarifa Integral paga com vale transporte eletrônico)  
 UEL - Usuário Eletrônico (Tarifa Integral paga com crédito eletrônico de passagem)  
 VTI - Vale Eletrônico Integração (Tarifa de Integração paga com vale transporte eletrônico)  
 USI - Usuário Eletrônico Integração (Tarifa de Integr. paga com créd. Eletrônico de passagem)  
 UMI - Usuário SBE Integração Metrô  
 VMI - VT SBE Integração Metrô  
 UOM - Usuário Ônibus Metrô

VOM - Vale Eletrônico Ônibus Metrô  
 UPE - Usuário Passe Estudantil  
 UPI - Usuário Passe Estudantil Integrado  
 GRA - Gratuidade  
 BLQ - Linhas de Bloqueio das Estações

**DADOS DO SISTEMA DE BILHETAGEM ELETRÔNICA**

**MÊS ago-20**

VALE TRANSPORTE (VT)	PESSOA FISICA				PESSOA JURIDICA			
	TITULAR	%	CARTÕES	%	TITULAR	%	CARTÕES	%
CITCCB - Compra de crédito eletrônico carga a bordo	0	0,00%	0	0,00%	1	0,00%	21.326	2,76%
PORTAL / WEB - Compra de crédito eletrônico carga a bordo via Web	608	6,04%	2.062	13,79%	29.715	48,00%	723.777	93,67%
U.R.A- Unidade de Resposta Audível - Compra de crédito eletrônico telefone	84	0,83%	372	2,49%	4.508	10,12%	22.944	2,97%
POSTO DE VENDA - Pontos de venda de crédito eletrônico	9.373	93,12%	12.514	83,72%	10.325	23,18%	4.622	0,60%
<b>TOTAL</b>	<b>10.065</b>	<b>100,00%</b>	<b>14.948</b>	<b>100,00%</b>	<b>44.549</b>	<b>100,00%</b>	<b>772.669</b>	<b>100,00%</b>
<b>USUÁRIO</b>								
PORTADOR - Cartões ao portador	1	-	2.141.335	96,52%				
IDENTIFICADO - Cartões identificados	77.118	-	77.118	3,48%				
<b>TOTAL</b>	<b>77.119</b>	<b>-</b>	<b>2.218.453</b>	<b>100,00%</b>				
<b>PASSE ESTUDANTIL</b>								
POSTO DE VENDA	1	-	43.574	100,00%				
<b>TOTAL</b>	<b>1</b>	<b>-</b>	<b>43.574</b>	<b>100,00%</b>				
<b>TOTAL TITULARES</b>	<b>131.734</b>							
<b>TOTAL CARTÕES VT</b>	<b>787.617</b>				<b>26%</b>			
<b>TOTAL CARTÕES USUÁRIO</b>	<b>2.218.453</b>				<b>73%</b>			
<b>TOTAL CARTÕES PASSE ESTUDANTIL</b>	<b>43.574</b>				<b>1%</b>			
<b>TOTAL CARTÕES</b>	<b>3.049.644</b>				<b>100%</b>			

TIPO DE BENEFÍCIO	CARTÕES BENEFÍCIO				UTILIZAÇÕES DE BENEFÍCIO EM 12/08/2020	
	TITULAR	%	CARTÕES	%	TOTAL	%
CARTEIRO	2	0,1%	890	0,3%	786	0,14%
DEFICIENTES	617	45,2%	26.697	8,2%	8.742	1,59%
DESEMB. TRAS/DIANT C/ ACOMPANHANTE	553	40,5%	4.669	1,4%	158	0,03%
DESEMB. TRAS/DIANT S/ ACOMPANHANTE	183	13,4%	3.872	1,2%	222	0,04%
JUSTIÇA DO TRABALHO (Oficial TRT)	2	0,1%	119	0,0%	3	0,00%
JUSTIÇA FEDERAL (Oficial Justiça Federal)	2	0,1%	139	0,0%	0	0,00%
AUDITOR FISCAL DO TRABALHO (Agentes inspeção D	3	0,2%	169	0,1%	2	0,00%
IDOSO	2	0,1%	290.472	88,7%	37.532	6,81%
OUTRAS GRATUIDADES (*)	1	0,1%	319	0,1%	7.491	1,36%
<b>TOTAL</b>	<b>1.365</b>	<b>100,0%</b>	<b>327.346</b>	<b>100,0%</b>	<b>54.936</b>	<b>9,96%</b>

(\*) Operador de estação; Rodoviário municipal, Rodoviário metropolitano; Voluntário evento esportivo;

**CARTÕES OPERACIONAIS**

TIPO DE OPERADOR	TITULAR	%	CARTÕES	%
AGENTE DE BORDO	40 (*)	97,9%	252	1,9%
ACESSO TÉCNICO E OPERACIONAL	1	2,4%	72	0,5%
MOTORISTA	40	95,2%	3.901	29,4%
ADMINISTRATIVO	40	95,2%	8.973	67,6%
AUXILIAR DE OPERAÇÕES	40	95,2%	72	0,5%
FISCAL DA BHTRANS	1	2,4%	0	0,0%
<b>TOTAL</b>	<b>42</b>	<b>100,0%</b>	<b>13.270</b>	<b>100,0%</b>

(\*) Equivale às 40 empresas operadoras

<b>TOTAL DE CARTÕES ATIVOS</b>	<b>3.390.260</b>
--------------------------------	------------------

**UTILIZAÇÃO DE CARTÕES EM 12/08/2020 (2ª QUARTA-FEIRA DO MÊS)**

TIPO DE UTILIZAÇÃO	TOTAL	%
UTILIZAÇÃO DE CARTÕES VT	285.445	51,76%
UTILIZAÇÃO DE CARTÕES USUÁRIO	102.088	18,51%
UTILIZAÇÃO DE CARTÕES GRATUIDADE	54.936	9,96%
<b>TOTAL UTILIZAÇÃO CRÉDITOS ELETRÔNICOS</b>	<b>442.469</b>	
<b>% UTILIZAÇÃO CRÉDITOS ELETRÔNICOS</b>	<b>80,24%</b>	

**PASSEIROS QUE UTILIZARAM MEIA TARIFA EM 12/08/2020 (2ª quarta-feira do mês)**

	TOTAL	%
PASSEIROS QUE UTILIZARAM MEIA TARIFA COM CARTÃO VT	40.881	7,41%
PASSEIROS QUE UTILIZARAM MEIA TARIFA COM CARTÃO USUÁRIO	10.953	1,99%
<b>TOTAL PASSEIROS QUE UTILIZARAM MEIA TARIFA</b>	<b>51.834</b>	

**PASSEIROS QUE UTILIZARAM MEIA TARIFA EM 08/08/2020 (2ª sábado do mês)**

	TOTAL	%
PASSEIROS QUE UTILIZARAM MEIA TARIFA COM CARTÃO VT	17.560	6,25%
PASSEIROS QUE UTILIZARAM MEIA TARIFA COM CARTÃO USUÁRIO	3.612	1,29%
<b>TOTAL PASSEIROS QUE UTILIZARAM MEIA TARIFA SÁBADO</b>	<b>21.172</b>	

**PASSEIROS QUE UTILIZARAM MEIA TARIFA EM 09/08/2020 (2ª domingo do mês)**

	TOTAL	%
PASSEIROS QUE UTILIZARAM MEIA TARIFA COM CARTÃO VT	5.811	7,74%
PASSEIROS QUE UTILIZARAM MEIA TARIFA COM CARTÃO USUÁRIO	886	1,18%
<b>TOTAL PASSEIROS QUE UTILIZARAM MEIA TARIFA DOMINGO</b>	<b>6.697</b>	

<b>Nº total de credenciais de gratuidade vigentes no transporte público de BH por utilização por pessoas com deficiência e doença renal crônica</b>	<b>9.122</b>
---	--------------

Fonte: Banco de Dados do Sistema de Bilhetagem Eletrônica / Transfácil

**DADOS DO SISTEMA DE BILHETAGEM ELETRÔNICA - CARTÕES ATIVOS**  
**QUANTITATIVO MENSAL POR TIPO DE CARTÃO**

ÍTEM		ago/2019	set/2019	out/2019	nov/2019	dez/2019	jan/2020	fev/2020	mar/2020	abr/2020	mai/2020	jun/2020	jul/2020	ago/2020
Em uso	Cartões Vale Transporte	819.725	825.100	825.100	828.281	829.090	830.717	831.986	833.407	835.076	829.574	829.240	787.617	<b>787.617</b>
	Cartões Usuário	2.100.755	2.126.785	2.126.785	2.132.988	2.142.163	2.151.281	2.165.072	2.177.439	2.190.753	2.209.875	2.214.894	2.218.453	<b>2.218.453</b>
	Cartões Gratuidade	312.169	315.763	317.651	319.549	321.678	323.153	326.847	326.762	326.300	326.300	327.443	326.827	<b>327.346</b>
	Cartões Operacionais	15.717	16.047	16.013	16.028	15.837	15.807	15.541	15.225	15.016	15.016	13.913	13.423	<b>13.270</b>
% Utilização do cartão BHBUS*		77,92%	77,93%	78,39%	78,67%	78,27%	78,89%	78,97%	78,88%	82,39%	82,53%	80,08%	81,48%	<b>80,24%</b>
% Passageiros "meia tarifa"	Dia Útil	8,82%	9,18%	9,20%	9,22%	9,15%	9,11%	9,34%	9,08%	9,73%	10,16%	9,32%	9,80%	<b>9,40%</b>
	Sábado	7,35%	7,65%	7,73%	7,48%	7,16%	7,41%	7,22%	7,69%	8,96%	8,85%	8,52%	8,48%	<b>7,53%</b>
	Domingo	7,25%	7,34%	7,30%	7,25%	6,78%	7,29%	7,23%	7,21%	9,15%	8,37%	8,45%	9,35%	<b>8,92%</b>

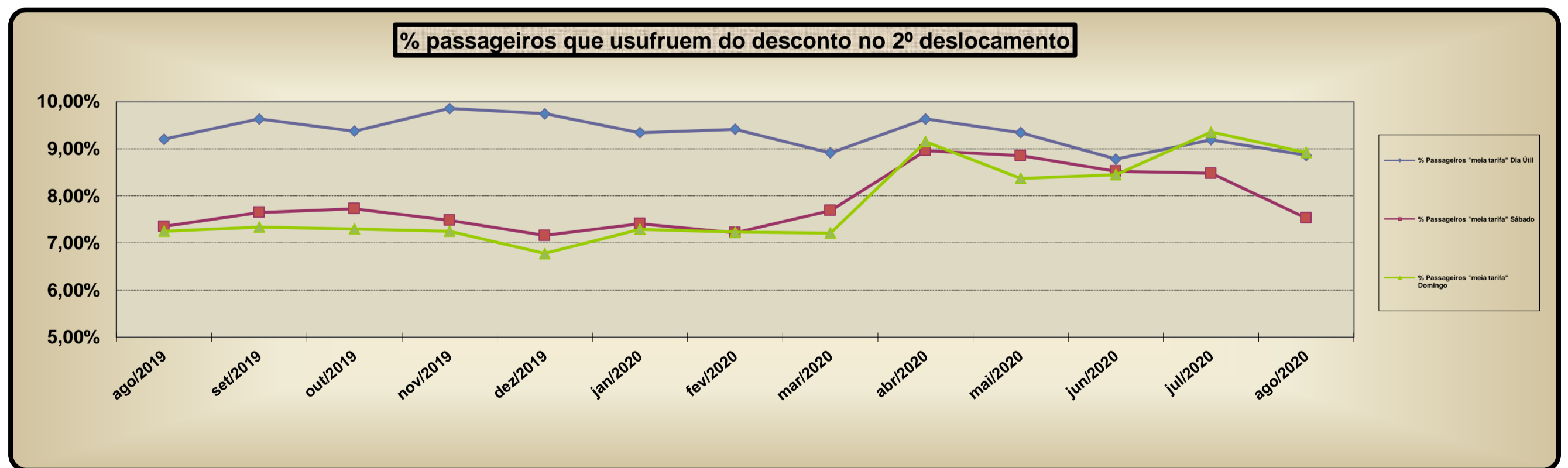
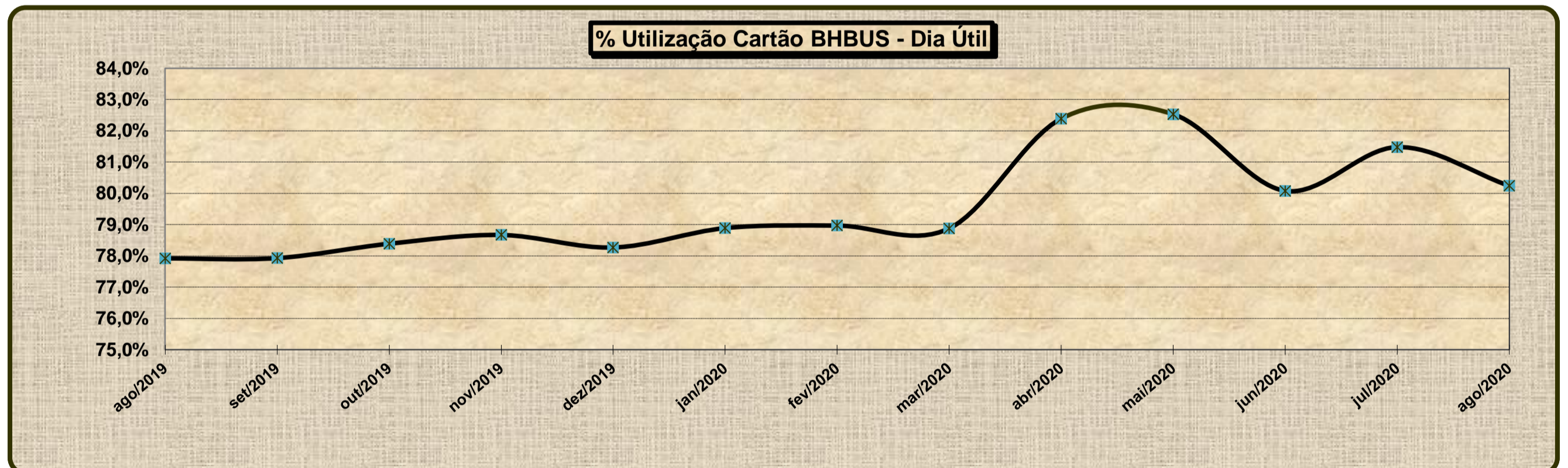
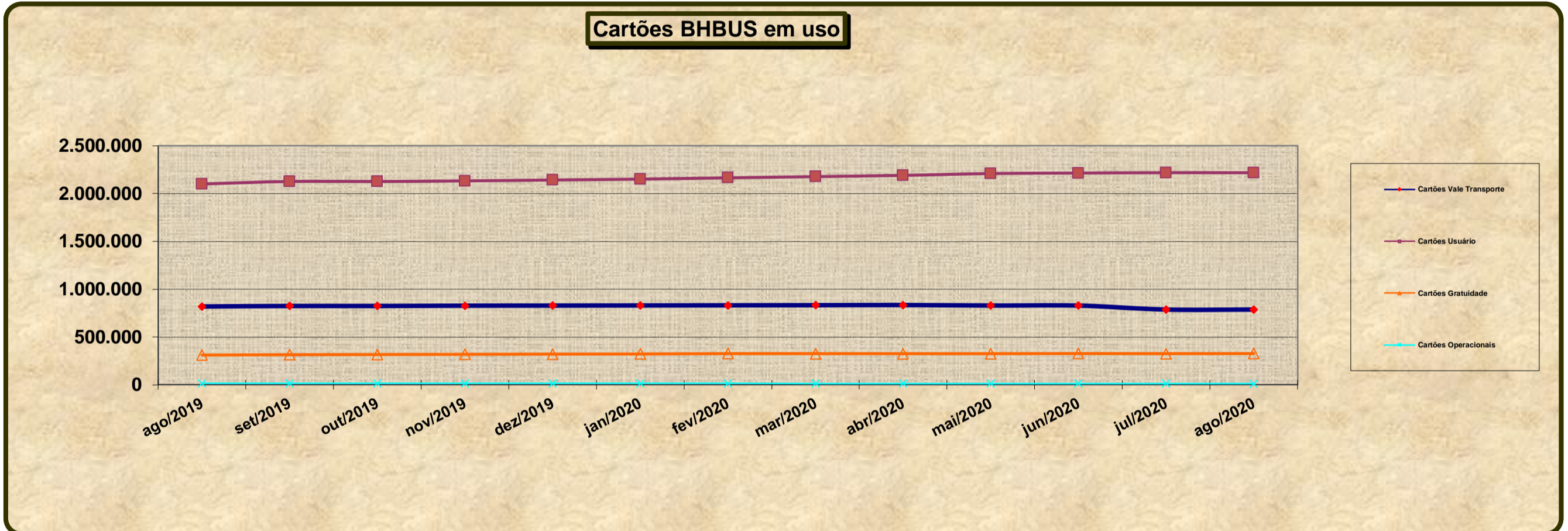

**SISTEMA DE TRANSPORTE POR ÔNIBUS CONVENCIONAL E BRT DE BH  
CARACTERÍSTICAS DOS PADRÕES DE VEÍCULOS**

TIPO		PADRÃO	CARACTERÍSTICAS
LEVE		10 E 20	Peso bruto total até 10 t, potência igual ou superior a 115 cv , uma ou duas portas.
MÉDIO		27	Peso bruto até 15 t, potência igual ou superior a 170 cv, motor dianteiro , duas ou três portas e caixa manual.
		81	Ônibus médio,peso bruto total de 13 à 14,9 t, potência de 150 a 199 cv. com carroceria adaptada para portadores de deficiência física.
PESADO	CONVENCIONAL	38	Peso bruto até 20 t, potência igual ou superior a 200 cv , motor dianteiro, duas ou três portas e caixa manual.
		39	Peso bruto até 23 t, potência igual ou superior a 210 cv , motor central ou traseiro, três portas e caixa manual.
		83	Peso bruto até 23 t, potência igual ou superior a 210 cv , motor dianteiro eletrônico, duas ou três portas e caixa manual.
	PADRON	85	Peso bruto até 17 t, potência igual ou superior a 238 cv , motor dianteiro eletrônico, caixa automática, portas LD e LE .
ARTICULADO		70 E 84	Peso bruto total até 28 t, potência igual ou superior a 354 cv, três eixos, conjunto chassi/carroceria com articulação, motor eletrônico traseiro, caixa automática, portas LD e LE .

## SISTEMA DE TRANSPORTE POR ÔNIBUS CONVENCIONAL E BRT DE BH FROTA TOTAL POR CONSÓRCIO

**MÊS ago-20**

CONSÓRCIO	TOTAL	%
PAMPULHA	725	28%
BHLESTE	682	26%
DEZ	691	26%
D. PEDRO II	531	20%
<b>TOTAL DO SISTEMA</b>	<b>2.629</b>	<b>100%</b>

### FROTA ACESSÍVEL POR CONSÓRCIO

CONSÓRCIO	Frota com Elevador	Frota do BRT MOVE	Frota Acessível	% da Frota da Empresa	Frota Total
801 - PAMPULHA	583	142	<b>725</b>	100%	<b>725</b>
802 - BH LESTE	557	125	<b>682</b>	100%	<b>682</b>
803 - CONSÓRCIO DEZ	615	76	<b>691</b>	100%	<b>691</b>
804 - DOM PEDRO II	446	85	<b>531</b>	100%	<b>531</b>
<b>TOTAL</b>	<b>2.201</b>	<b>428</b>	<b>2.629</b>	<b>100%</b>	<b>2.629</b>

### EVOLUÇÃO DA FROTA ACESSÍVEL NOS ÚLTIMOS 12 MESES

MÊS/ANO	CONSÓRCIO					
	PAMPULHA	BH LESTE	CONSÓRCIO DEZ	DOM PEDRO II	TOTAL	% DA FROTA
set/19	811	733	754	579	2.877	100,0%
out/19	812	733	758	574	2.877	100,0%
nov/19	812	757	752	563	2.884	100,0%
dez/19	828	763	757	564	2.912	100,0%
jan/20	816	780	757	567	2.920	100,0%
fev/20	811	735	745	563	2.854	100,0%
mar/20	818	735	752	563	2.868	100,0%
abr/20	816	734	749	561	2.860	100,0%
mai/20	804	735	749	570	2.858	100,0%
jun/20	728	681	707	552	2.668	100,0%
jul/20	725	682	694	531	2.668	100,0%
ago/20	725	682	691	531	2.629	100,0%

### FROTA DE VEÍCULOS COM AR CONDICIONADO

CONSÓRCIO	Frota do BRT MOVE	Frota Convencional	Frota Executivo	Frota Total Com AR	% da Frota da Empresa
801 - PAMPULHA	142	<b>211</b>	<b>3</b>	<b>356</b>	49,1%
802 - BH LESTE	125	<b>195</b>	<b>1</b>	<b>321</b>	47,1%
803 - CONSÓRCIO DEZ	76	<b>274</b>	<b>4</b>	<b>354</b>	51,2%
804 - DOM PEDRO II	85	<b>232</b>		<b>317</b>	59,7%
<b>TOTAL</b>	<b>428</b>	<b>912</b>	<b>8</b>	<b>1.348</b>	<b>51,3%</b>

**SISTEMA DE TRANSPORTE POR ÔNIBUS CONVENCIONAL E BRT DE BH  
FROTA POR FABRICANTE - ÚLTIMOS 12 MESES**

Mês / Ano	FABRICANTE					
	Mercedes	Volvo	Scânia	VW	Outros	Total
set/2019	2.617	149	39	68	4	<b>2.877</b>
out/2019	2.618	141	39	75	4	<b>2.877</b>
nov/2019	2.619	142	39	80	4	<b>2.884</b>
dez/2019	2.644	142	39	83	4	<b>2.912</b>
jan/2020	2.643	142	39	92	4	<b>2.920</b>
fev/2020	2.570	142	39	99	4	<b>2.854</b>
mar/2020	2.577	142	39	106	4	<b>2.868</b>
abr/2020	2.569	142	39	106	4	<b>2.860</b>
mai/2020	2.567	142	39	106	4	<b>2.858</b>
jun/2020	2.388	142	39	95	4	<b>2.668</b>
jul/2020	2.357	138	39	94	4	<b>2.632</b>
ago/2020	2.356	138	39	92	4	<b>2.629</b>

**FROTA POR PADRÃO - ÚLTIMOS 12 MESES**

Mês / Ano	PADRÃO								TOTAL	
	LEVE		MÉDIO	PESADO				ARTICULADO		
	10	20	27	38	39	83	85	70		84
set/2019	23	9	1	48	1	2.367	236	39	153	<b>2.877</b>
out/2019	23	9	1	45	0	2.371	236	39	153	<b>2.877</b>
nov/2019	23	9	1	42	0	2.381	236	39	153	<b>2.884</b>
dez/2019	23	9	1	42	0	2.409	236	39	153	<b>2.912</b>
jan/2020	23	9	1	42	0	2.417	236	39	153	<b>2.920</b>
fev/2020	23	9	0	42	0	2.352	236	39	153	<b>2.854</b>
mar/2020	23	9	0	42	0	2.366	236	39	153	<b>2.868</b>
abr/2020	23	9	0	42	0	2.358	236	39	153	<b>2.860</b>
mai/2020	23	9	0	40	0	2.358	236	39	153	<b>2.858</b>
jun/2020	23	8	0	38	0	2.171	236	39	153	<b>2.668</b>
jul/2020	23	8	0	38	0	2.135	236	39	153	<b>2.632</b>
ago/2020	23	8	0	38	0	2.132	236	39	153	<b>2.629</b>



**SISTEMA DE TRANSPORTE POR ÔNIBUS CONVENCIONAL E BRT DE BH  
HISTÓRICO DA PRODUÇÃO QUILOMÉTRICA MENSAL**

MÊS/ANO	2010	2011	2012	2013	2014	2015	2016	2017	2018	2019	2020
JANEIRO	15.223.497	14.803.559	15.346.984	15.078.473	14.873.465	14.224.063	13.497.545	13.352.426	12.965.440	12.805.472	12.787.383
FEVEREIRO	13.123.156	14.214.599	14.641.913	13.843.479	13.477.885	12.839.692	12.765.355	11.863.118	11.565.779	12.107.267	12.046.122
MARÇO	15.913.450	15.407.775	15.730.594	15.484.664	14.757.032	14.764.041	14.090.892	13.782.381	13.485.335	12.045.603	11.532.047
ABRIL	14.970.082	15.082.330	14.978.597	15.602.656	14.634.498	13.812.067	13.511.344	12.435.050	13.060.800	12.850.939	6.360.586
MAIO	15.557.393	16.191.183	16.049.783	15.270.274	15.187.564	14.275.947	13.958.773	13.690.090	12.615.757	13.369.456	6.832.411
JUNHO	15.195.908	15.469.484	15.300.714	14.416.084	14.034.481	13.933.866	13.969.164	13.305.850	13.138.452	12.526.533	7.297.860
JULHO	15.727.583	15.769.815	15.773.254	15.460.491	15.292.749	14.656.015	13.905.614	13.383.790	13.433.564	13.403.399	6.893.630
AGOSTO	15.723.706	16.178.422	16.085.480	15.122.520	14.622.456	14.252.619	14.224.570	13.666.383	13.579.407	13.257.924	7.438.150
SETEMBRO	15.133.776	15.614.252	15.073.265	14.615.768	14.549.745	13.902.044	13.692.577	13.044.089	12.611.557	12.808.730	
OUTUBRO	15.296.493	15.798.770	16.124.432	15.495.042	15.025.664	14.239.997	13.829.428	13.402.513	13.396.744	13.485.167	
NOVEMBRO	14.799.607	15.292.786	15.160.714	14.530.569	13.963.160	13.462.490	13.345.030	12.931.710	12.697.627	12.715.713	
DEZEMBRO	15.361.966	15.707.818	15.169.256	14.821.969	14.228.670	13.669.723	13.671.675	12.946.438	12.719.761	12.860.296	
<b>TOTAL</b>	<b>182.026.617</b>	<b>185.530.793</b>	<b>185.434.985</b>	<b>179.741.989</b>	<b>174.647.369</b>	<b>168.032.564</b>	<b>164.461.967</b>	<b>157.803.838</b>	<b>155.270.223</b>	<b>154.236.499</b>	<b>71.188.189</b>

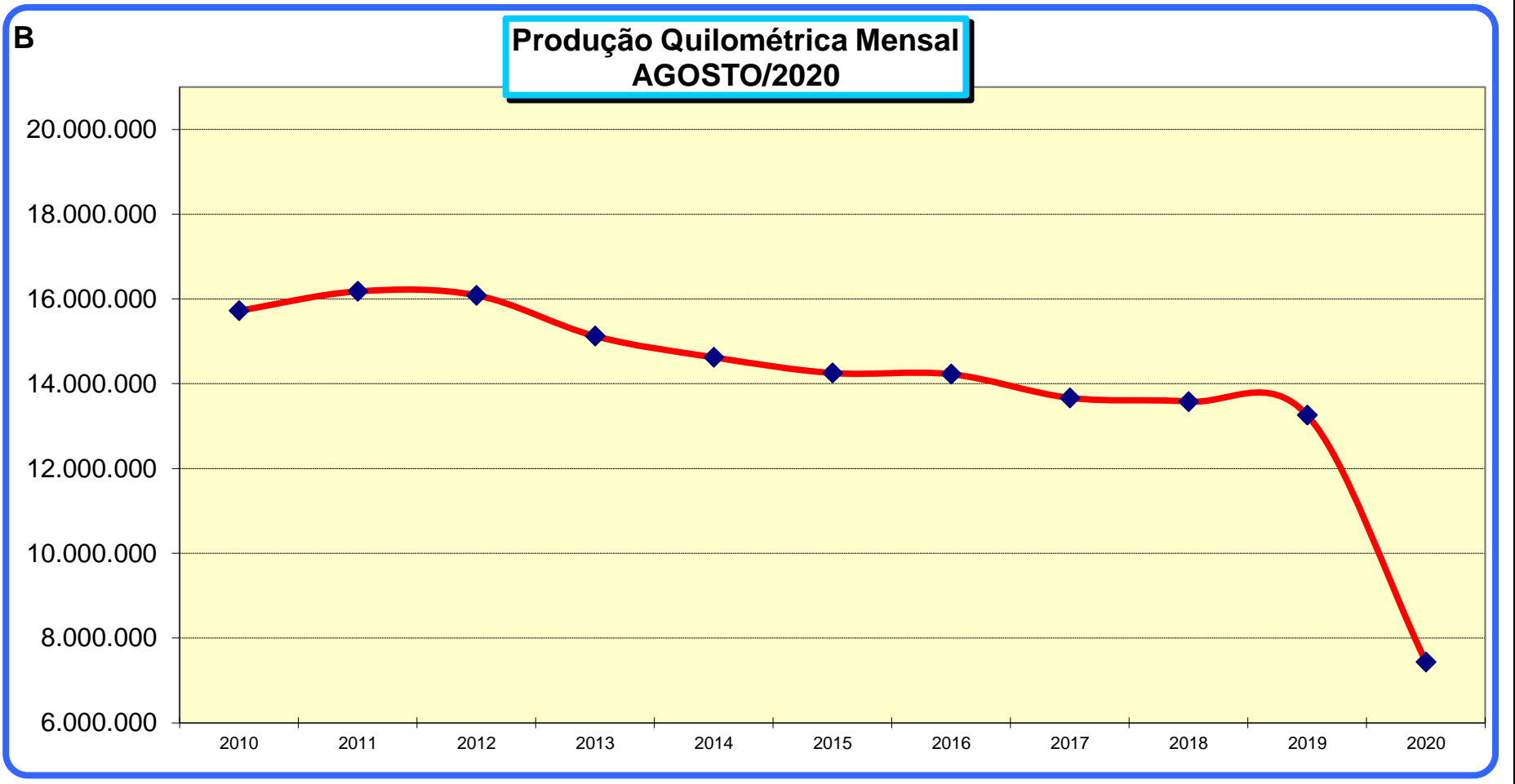
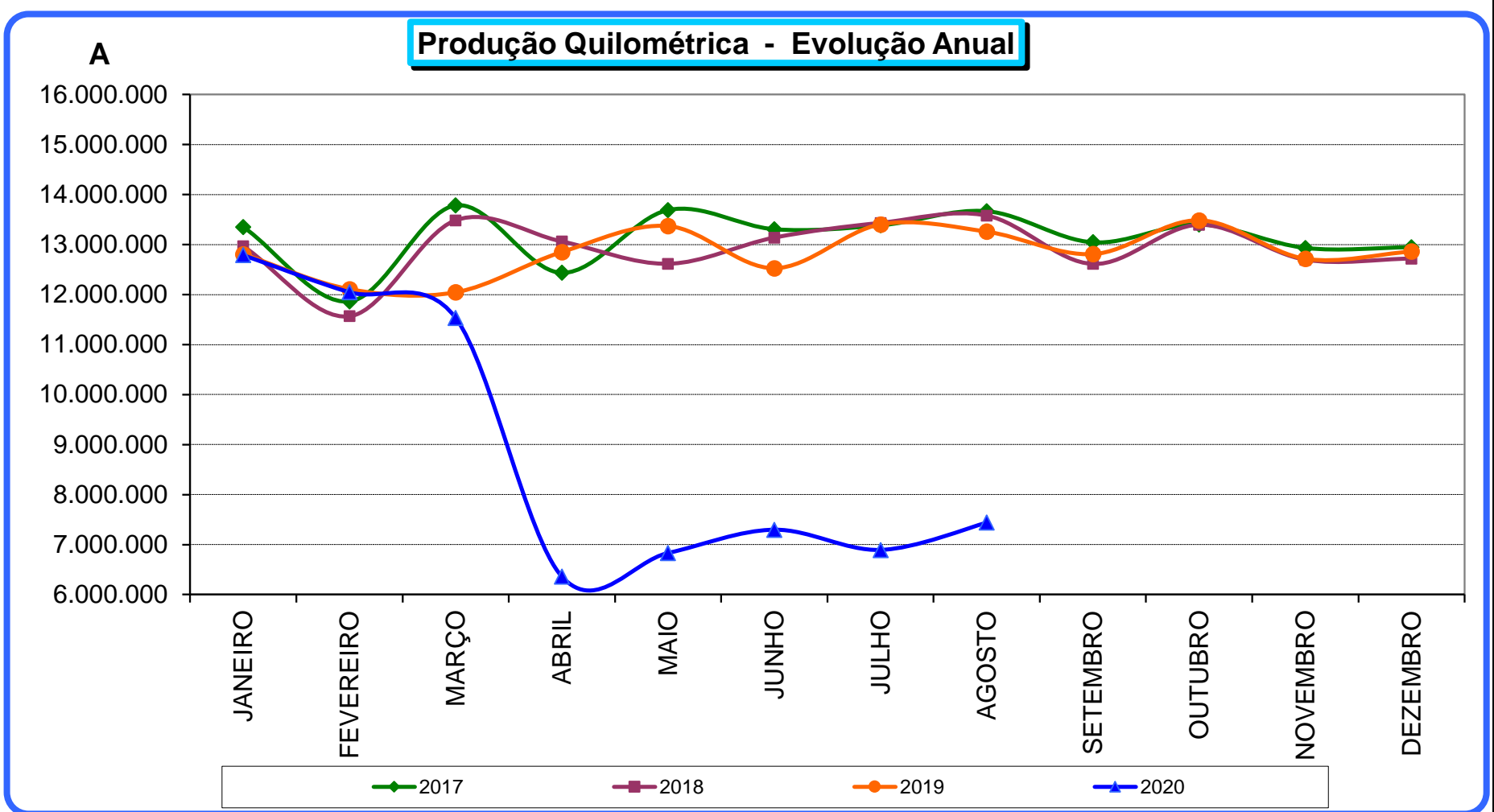

# SISTEMA DE TRANSPORTE POR ÔNIBUS CONVENCIONAL E BRT DE BH VIAGENS ESPECIFICADAS X REALIZADAS

MÊS ago-20

CONSÓRCIO	Especificadas	Realizadas	% Real./Espec.
PAMPULHA	108.549	108.581	100,03%
BH LESTE	107.453	107.665	100,20%
CONSÓRCIO DEZ	95.264	95.190	99,92%
DOM PEDRO II	48.601	48.545	99,88%
<b>TOTAL</b>	<b>359.867</b>	<b>359.981</b>	<b>100,03%</b>

Obs.: especificações especiais para os tipos de dias no período da COVID-19

## VIAGENS REALIZADAS NOS ÚLTIMOS 12 MESES POR CONSÓRCIO E TOTAL

MÊS/ANO	CONSÓRCIOS				
	PAMPULHA	BH LESTE	CONSÓRCIO DEZ	DOM PEDRO II	TOTAL
set/19	191.318	188.041	172.574	102.372	654.305
out/19	202.973	197.468	181.371	107.531	689.343
nov/19	189.346	186.709	171.022	101.370	648.447
dez/19	190.726	189.769	173.984	102.874	657.353
jan/20	189.829	188.643	173.644	102.658	654.774
fev/20	179.728	177.654	161.539	95.954	614.875
mar/20	170.324	171.828	156.312	91.408	589.872
abr/20	90.840	98.639	85.579	46.102	321.160
mai/20	98.586	104.914	91.621	48.407	343.528
jun/20	106.849	110.389	97.375	51.009	365.622
jul/20	100.751	102.549	90.574	46.626	340.500
ago/20	108.581	107.665	95.190	48.545	359.981

## VIAGENS REALIZADAS NOS ÚLTIMOS 12 MESES

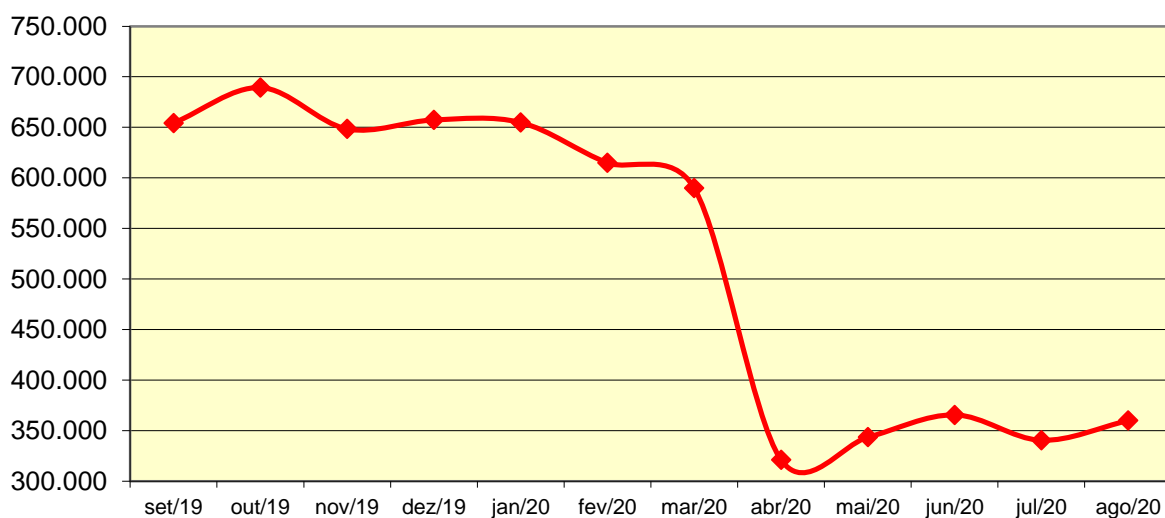

**SISTEMA DE TRANSPORTE POR ÔNIBUS CONVENCIONAL E BRT DE BH**

**RECEITAS APURADAS POR CONSÓRCIO E TOTAL  
RELATÓRIO DE ACOMPANHAMENTO FINANCEIRO - RAF**

**MÊS**

**ago-20**

DADOS DO RAF	CONSÓRCIO				
	PAMPULHA	BH LESTE	DEZ	DOM PEDRO II	TOTAL
RECEITA EM DINHEIRO	1.988.794,35	2.902.319,55	3.392.066,65	1.938.537,15	10.221.717,70
RECEITA EM CRÉDITOS ELETRÔNICOS	8.765.154,94	10.143.791,35	8.093.078,63	4.252.246,77	31.254.271,69
<b>TOTAL RECEITA OPERACIONAL BRUTA</b>	<b>10.753.949,29</b>	<b>13.046.110,90</b>	<b>11.485.145,28</b>	<b>6.190.783,92</b>	<b>41.475.989,39</b>
RECURSOS E ACERTOS	298,00	357,00	311,50	172,00	1.138,50
CGO *	-	-	-	-	-
FGE	107.542,48	130.464,67	114.854,60	61.909,54	414.771,29
<b>RECEITA OPERACIONAL LÍQUIDA</b>	<b>10.646.704,81</b>	<b>12.916.003,23</b>	<b>11.370.602,18</b>	<b>6.129.046,38</b>	<b>41.062.356,60</b>

**HISTÓRICO DAS RECEITAS TARIFÁRIAS APURADAS - CONTRATO DE CONCESSÃO**

MÊS	RECEITA EM DINHEIRO	RECEITA EM CRÉDITOS ELETRÔNICOS	TOTAL RECEITA OPERACIONAL BRUTA	RECURSOS E ACERTOS	CGO	FGE	RECEITA OPERACIONAL LÍQUIDA
nov a dez/08	55.873.804,15	47.078.828,24	102.952.632,39	-	2.059.052,71	1.029.526,33	99.864.053,35
jan a dez/09	444.471.358,70	432.120.230,53	876.591.589,23	1.099.385,55	17.547.002,99	8.781.166,53	851.362.805,26
jan a dez/10	421.519.597,85	455.599.167,69	877.118.765,54	3.088.993,00	17.604.155,50	8.802.078,32	853.801.524,72
jan a dez/11	438.299.122,30	504.922.346,67	943.221.468,97	1.270.277,00	18.889.836,56	9.444.919,60	916.156.989,81
jan a dez/12	455.925.775,90	552.249.766,04	1.008.175.541,94	643.299,94	20.176.371,80	10.088.183,31	978.554.286,77
jan a dez/13	445.691.265,15	558.942.472,76	1.004.633.737,91	702.535,50	20.106.690,39	10.053.345,20	975.176.237,82
jan a dez/14	407.927.999,30	577.595.405,18	985.523.404,48	1.713.828,23	4.586.918,21	9.872.370,45	972.777.944,05
jan a dez/15	392.897.403,35	664.804.656,35	1.057.702.059,70	429.663,51	-	10.581.238,60	1.047.550.484,61
jan a dez/16	389.024.372,45	734.808.018,05	1.123.832.390,50	92.012,00	-	11.239.244,34	1.112.685.158,16
jan a dez/17	347.957.770,70	757.704.796,22	1.105.662.566,92	81.189,00	-	11.057.437,99	1.094.686.317,93
jan a dez/18	312.090.826,25	775.267.044,05	1.087.357.870,30	50.502,50	-	10.874.092,56	1.076.534.280,24
jan a dez/19	312.949.446,80	808.780.583,39	1.121.730.030,19	187.234,99	-	11.219.172,92	1.110.698.092,26
jan/20	22.193.291,45	60.172.331,62	82.365.623,07	3.056,00	-	823.686,79	81.544.992,28
fev/20	22.260.956,45	59.365.390,40	81.626.346,85	749,00	-	816.270,97	80.810.824,88
mar/20	17.339.230,95	51.144.798,99	68.484.029,94	11.154,00	-	684.951,87	67.810.232,07
abr/20	6.048.504,30	22.675.005,25	28.723.509,55	259,50	-	287.237,68	28.436.531,37
mai/20	7.455.435,45	25.914.862,14	33.370.297,59	3.488,00	-	333.737,84	33.040.047,75
jun/20	9.258.710,80	29.317.518,65	38.576.229,45	13.299,00	-	385.895,31	38.203.633,14
jul/20	8.905.990,10	29.914.029,96	38.820.020,06	1.305,50	-	388.213,28	38.433.112,28
ago/20	10.221.717,70	31.254.271,69	41.475.989,39	1.138,50	-	414.771,29	41.062.356,60
<b>Total de nov/08 a ago/20</b>	<b>4.528.312.580,10</b>	<b>7.179.631.523,87</b>	<b>11.707.944.103,97</b>	<b>9.393.370,72</b>	<b>100.970.028,16</b>	<b>117.177.541,18</b>	<b>11.499.189.905,35</b>

**SISTEMA DE TRANSPORTE POR ÔNIBUS CONVENCIONAL E BRT DE BH  
TARIFA MÉDIA DO SISTEMA**

**MÊS**

**ago-20**

<b>CONSÓRCIOS</b>				<b>TOTAL DO SISTEMA</b>
<b>PAMPULHA</b>	<b>BHLESTE</b>	<b>DEZ</b>	<b>D. PEDRO II</b>	
<b>2,8952</b>	<b>3,3434</b>	<b>3,2887</b>	<b>3,5988</b>	<b>3,2330</b>

**HISTÓRICO DAS TARIFAS MÉDIAS POR CONSÓRCIO/SISTEMA**

<b>MÊS/ANO</b>	<b>CONSÓRCIOS</b>				<b>TOTAL DO SISTEMA</b>
	<b>PAMPULHA</b>	<b>BHLESTE</b>	<b>DEZ</b>	<b>D. PEDRO II</b>	
ago/19	2,9004	3,2746	3,2281	3,4840	<b>3,1807</b>
set/19	2,9079	3,3218	3,2309	3,4861	<b>3,1974</b>
out/19	2,8968	3,3216	3,2253	3,4936	<b>3,1936</b>
nov/19	2,8884	3,3123	3,2214	3,4839	<b>3,1862</b>
dez/19	2,8475	3,3015	3,2050	3,4754	<b>3,1682</b>
jan/20	2,8396	3,2901	3,1983	3,4606	<b>3,1572</b>
fev/20	2,8600	3,3018	3,2081	3,4756	<b>3,1703</b>
mar/20	2,8775	3,2955	3,2097	3,4863	<b>3,1754</b>
abr/20	2,8888	3,2956	3,2325	3,5140	<b>3,1919</b>
mai/20	2,8880	3,2964	3,2400	3,5159	<b>3,1942</b>
jun/20	2,8871	3,3187	3,2484	3,5344	<b>3,2048</b>
jul/20	2,8984	3,3314	3,2731	3,5700	<b>3,2215</b>
ago/20	2,8952	3,3434	3,2887	3,5988	<b>3,2330</b>

## SISTEMA DE TRANSPORTE POR ÔNIBUS CONVENCIONAL E BRT DE BH HISTÓRICO DA COMERCIALIZAÇÃO DA MÍDIA ÔNIBUS

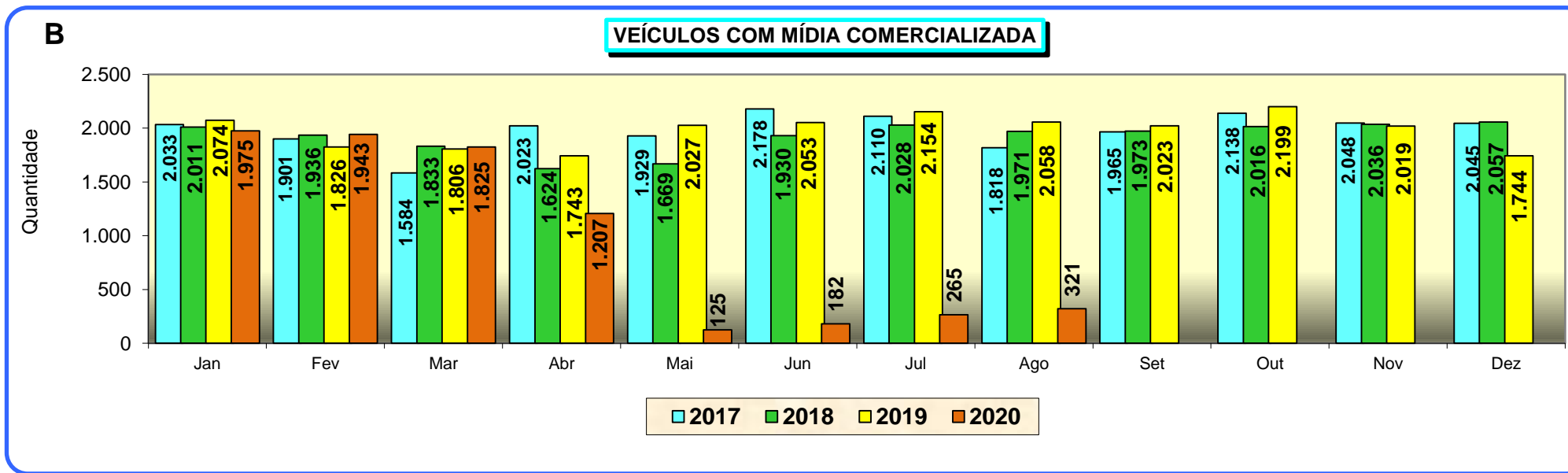
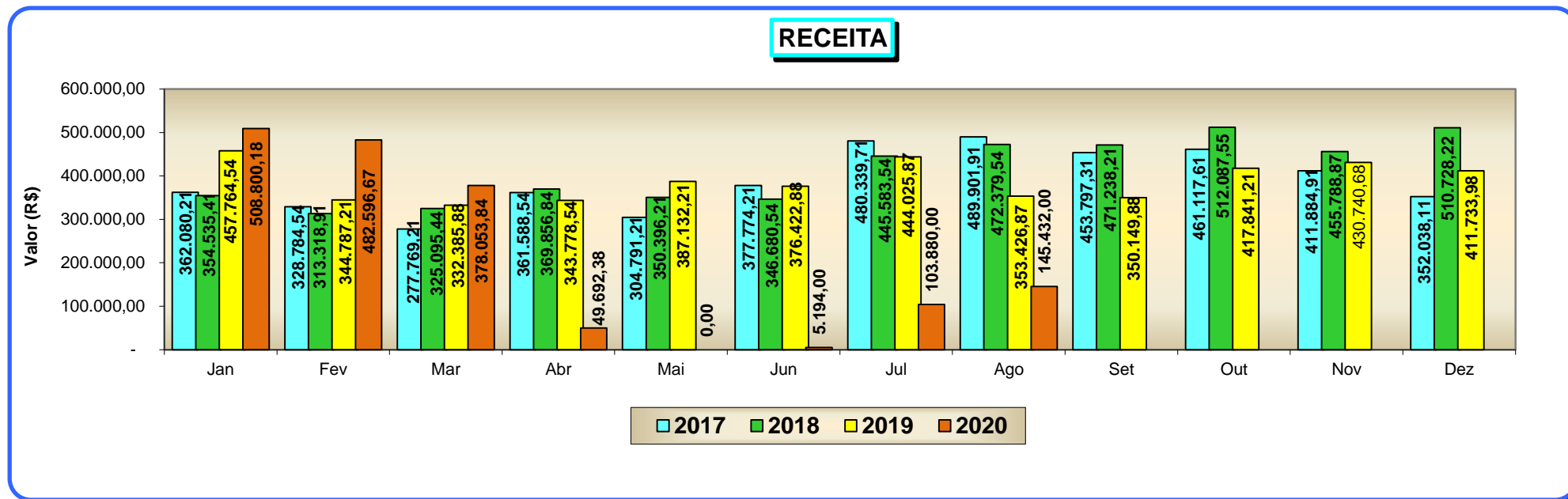

Obs: Neste mês foram comercializados 321 unidades de mídia tipo TT/JT. Sendo 126 desses veículos com mídia institucional.