

SUMÁRIO

INFORMAÇÕES GERAIS DO MÊS	02
PASSAGEIROS REGISTRADOS	03
HISTÓRICO MENSAL/ANUAL DE PASSAGEIROS REGISTRADOS	04
PASSAGEIROS REGISTRADOS POR TIPO DE DIA	05
MOVIMENTO DIÁRIO DE PASSAGEIROS REGISTRADOS	06
PASSAGEIROS DO MOVE - AV. CRISTIANO MACHADO	07
PASSAGEIROS DO MOVE - AV. ANTÔNIO CARLOS	08
PASSAGEIROS REGISTRADOS POR LINHA	09
PASSAGEIROS EQUIVALENTE POR MÊS/TARIFA/TIPO DE DIA	16
PASSAGEIRO REGISTRADO E EQUIVALENTE NO MÊS	17
DISTRIBUIÇÃO DOS PASSAGEIROS POR MEIO DE PAGAMENTO	18
DISTRIBUIÇÃO MENSAL DOS PASSAGEIORS POR CRÉDITO ELETRÔNICO	19
DADOS DO SISTEMA DE BILHETAGEM ELETRÔNICA	20
QUANTITATIVO MENSAL POR TIPO DE CARTÃO	21
CARACTERÍSTICAS DOS PADRÕES DE VEÍCULOS	22
FROTA TOTAL POR CONSÓRCIO	23
FROTA POR FABRICANTE	24
HISTÓRICO DA PRODUÇÃO QUILOMÉTRICA MENSAL	25
VIAGENS ESPECIFICADAS X REALIZADAS	26
RELATÓRIO DE ACOMPANHAMENTO FINANCEIRO - RAF	27
TARIFA MÉDIA DO SISTEMA	28
HISTÓRICO DA COMERCIALIZAÇÃO DA MÍDIA ÔNIBUS	29

SISTEMA DE TRANSPORTE POR ÔNIBUS CONVENCIONAL E BRT DE BH					
INFORMAÇÕES GERAIS				MÊS	set-20
ITENS	CONSÓRCIOS				TOTAL DO SISTEMA
	PAMPULHA	BHLESTE	DEZ	D. PEDRO II	
R T S	VENDA NOVA/ PAMPULHA	NORTE/ NORDESTE/ LESTE	BARREIRO/ OESTE	NOROESTE	
Empresas Operadoras	11	9	10	9	39
Passageiros Registrados - passageiros pagantes e gratuitos que passam pela roleta	4.229.687	4.343.297	3.950.424	1.955.381	14.478.789
Gratuidades Registradas - passageiros gratuitos que utilizam esse benefício passando pela roleta	311.469	454.085	322.892	206.949	1.295.395
Passageiros Equivalentes - quantitativo de passageiros pagantes proporcional ao valor da tarifa cheia	3.653.162	3.615.678	3.387.202	1.637.351	12.293.394
Viagens Especificadas	118.792	115.735	102.993	52.686	390.206
Viagens Realizadas	117.668	114.619	102.580	52.484	387.351
Produção Quilométrica	2.350.298	2.269.363	2.209.506	1.195.209	8.024.376
PMM - Percurso Médio Mensal	3.189	3.318	3.235	2.277	3.052
IPK - Média do Sistema	1,80	1,91	1,79	1,64	1,80
Frota	737	684	683	525	2.629
Idade Média da Frota	5 a e 4 meses	5 a e 11 meses	4 a e 7 meses	4 a e 5 meses	5 anos e 1 mês
Linhas transporte coletivo	80	89	80	52	301
Linhas do MOVE - linhas das estações de transferência	24	13	0	0	37
Linhas de Bloqueio - linhas de roleta das estações	6	3	4	-	13
Total de Linhas por Consórcio	110	105	84	52	351

ÍNDICE DE PASSAGEIRO POR QUILOMETRO - IPK

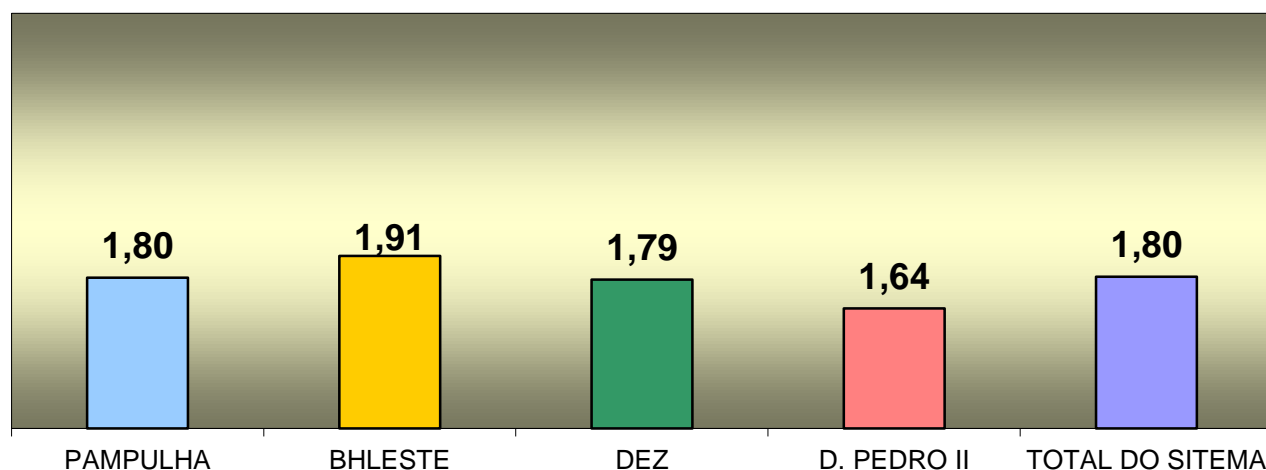

SISTEMA DE TRANSPORTE POR ÔNIBUS CONVENCIONAL E BRT DE BH PASSAGEIRO MENSAL REGISTRADO POR CONSÓRCIO

MÊS set-20

CONSÓRCIOS				TOTAL DO SISTEMA
PAMPULHA	BHLESTE	DEZ	D. PEDRO II	
4.229.687	4.343.297	3.950.424	1.955.381	14.478.789
29,2%	30,0%	27,3%	13,5%	

PASSAGEIROS REGISTRADOS NOS ÚLTIMOS DOZE MESES POR CONSÓRCIO E TOTAL DO SISTEMA

MÊS/ANO	CONSÓRCIOS				TOTAL DO SISTEMA
	PAMPULHA	BHLESTE	DEZ	D. PEDRO II	
out/19	9.453.741	9.183.686	8.276.991	4.557.577	31.471.995
nov/19	8.754.819	8.539.730	7.708.123	4.232.479	29.235.151
dez/19	8.029.086	8.161.798	7.279.751	3.971.267	27.441.902
jan/20	7.738.564	7.669.749	6.875.508	3.804.697	26.088.518
fev/20	7.691.767	7.528.725	6.788.918	3.737.557	25.746.967
mar/20	6.425.808	6.315.711	5.738.748	3.086.509	21.566.776
abr/20	2.553.580	2.771.840	2.474.397	1.198.968	8.998.785
mai/20	2.975.860	3.206.492	2.858.703	1.406.131	10.447.186
jun/20	3.459.230	3.681.191	3.268.552	1.628.170	12.037.143
jul/20	3.501.635	3.676.021	3.267.323	1.605.172	12.050.151
ago/20	3.714.357	3.902.039	3.492.259	1.720.249	12.828.904
set/20	4.229.687	4.343.297	3.950.424	1.955.381	14.478.789

Obs.:redução da quantidade de passageiros devido a PANDEMIA DO COVID19

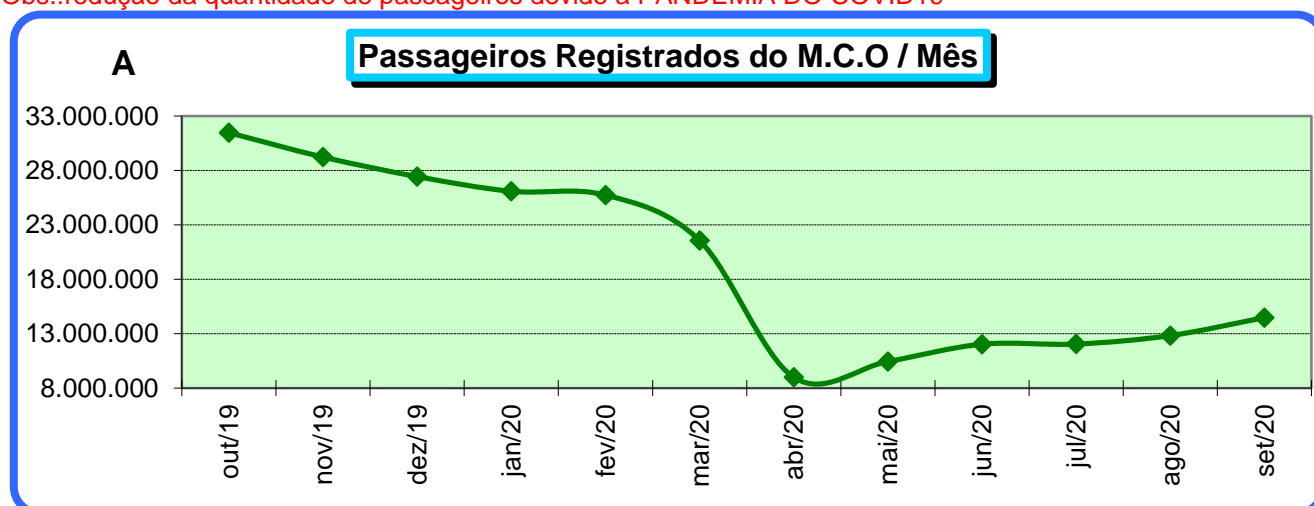

**SISTEMA DE TRANSPORTE POR ÔNIBUS CONVENCIONAL E BRT DE BH
HISTÓRICO MENSAL/ANUAL DE PASSAGEIROS REGISTRADOS**

MÊS / ANO	2008	2009	2010	2011	2012	2013	2014	2015	2016	2017	2018	2019	2020
JANEIRO	32.517.262	33.409.744	33.251.262	34.106.047	34.999.402	34.280.015	34.551.177	33.746.576	30.692.468	29.746.368	28.916.422	28.051.638	26.088.518
FEVEREIRO	32.151.358	32.220.771	30.056.122	36.178.886	34.625.247	32.538.057	34.628.139	32.699.008	32.241.900	28.671.859	27.286.942	28.528.949	25.746.967
MARÇO	36.036.767	39.673.818	39.730.589	37.965.586	38.885.276	37.678.738	36.041.114	40.489.413	36.991.702	34.278.180	32.675.632	29.080.387	21.566.776
ABRIL	36.925.171	36.327.728	36.158.458	37.371.342	36.733.683	39.324.788	36.885.820	36.618.957	34.481.371	28.986.438	31.993.828	30.196.354	8.998.785
MAIO	36.186.966	37.950.669	38.762.730	40.967.268	41.198.912	38.136.369	38.779.133	37.683.761	35.597.916	34.087.897	31.905.123	31.579.850	10.447.186
JUNHO	36.674.645	37.320.764	36.903.122	38.299.677	38.300.326	34.998.525	34.224.440	36.466.091	35.845.317	32.007.900	31.973.325	28.044.062	12.037.143
JULHO	36.228.806	37.526.727	37.357.551	37.106.728	37.571.147	36.705.316	37.490.678	37.573.030	33.222.601	30.468.692	30.975.443	29.641.747	12.050.151
AGOSTO	36.808.940	37.762.630	40.183.899	40.673.444	40.156.734	38.032.796	38.758.684	37.952.583	35.996.278	33.386.651	33.714.626	30.171.334	12.828.904
SETEMBRO	38.154.788	38.139.706	38.609.376	39.196.467	37.011.411	37.159.806	40.556.698	37.281.217	34.532.686	31.373.473	30.769.992	29.743.488	14.478.789
OUTUBRO	39.339.674	38.467.900	38.501.893	38.451.175	40.192.046	39.162.070	41.285.332	37.713.667	33.749.068	31.933.306	33.121.174	31.471.995	
NOVEMBRO	37.557.784	37.800.055	37.837.534	38.054.607	37.505.956	36.618.394	38.415.426	36.262.960	32.740.403	31.063.067	30.512.182	29.235.151	
DEZEMBRO	36.805.955	36.547.271	37.950.893	37.471.479	36.039.700	34.875.850	36.699.411	34.449.934	32.181.734	29.472.664	28.871.955	27.441.902	
TOTAL	422.808.316	435.388.116	443.147.783	445.303.429	455.842.706	453.219.840	439.510.724	448.316.052	438.937.197	375.476.495	372.716.644	353.186.857	144.243.219

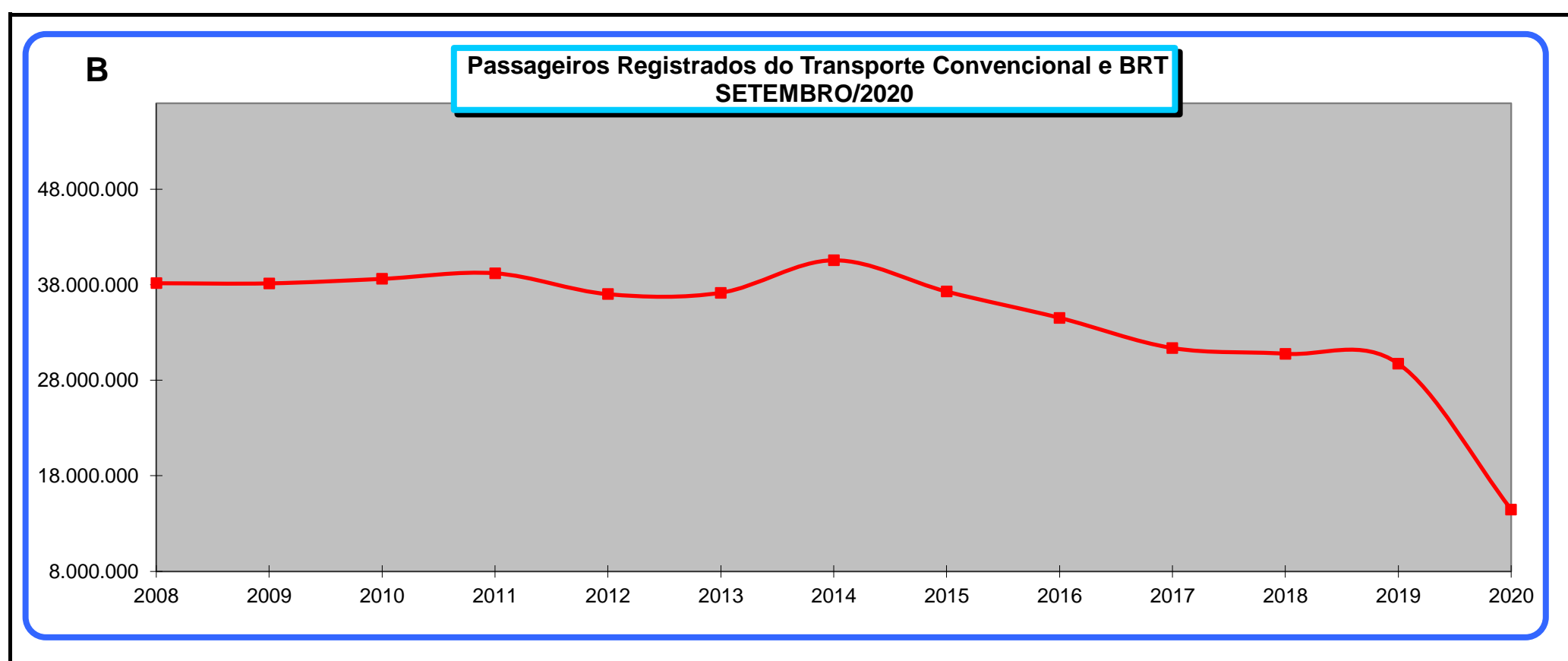

**MÉDIA DE PASSAGEIROS REGISTRADOS POR VEÍCULO/MÊS/CONSÓRCIO
HISTÓRICO DOS ÚLTIMOS 12 MESES**

MÊS/ANO	CONSÓRCIOS				MÉDIA DO SISTEMA
	PAMPULHA	BHLESTE	DEZ	D. PEDRO II	
out/19	11.643	12.529	10.920	7.940	10.939
nov/19	10.782	11.281	10.250	7.518	10.137
dez/19	9.697	10.697	9.617	7.041	9.424
jan/20	9.484	9.833	9.083	6.710	8.934
fev/20	9.484	10.243	9.113	6.639	9.021
mar/20	7.856	8.593	7.631	5.482	7.520
abr/20	3.129	3.776	3.304	2.137	3.146
mai/20	3.701	4.363	3.817	2.467	3.655
jun/20	4.752	5.406	4.623	2.950	4.512
jul/20	4.830	5.390	4.708	3.023	4.578
ago/20	5.123	5.721	5.054	3.240	4.880
set/20	5.739	6.350	5.784	3.725	5.507

**SISTEMA DE TRANSPORTE POR ÔNIBUS CONVENCIONAL E BRT DE BH
MOVIMENTO DIÁRIO E MÉDIA DE PASSAGEIROS REGISTRADOS NO MÊS**

MÊS set-20

MÊS/ANO	CONSÓRCIOS				TOTAL DO SISTEMA
	PAMPULHA	BHLESTE	DEZ	D. PEDRO II	
Dia Útil (D.U.)	3.742.628	3.815.017	3.459.413	1.734.659	12.751.717
D.U. Atípico	0	0	0	0	0
D.U. Férias	0	0	0	0	0
Sábado	324.999	364.977	323.693	149.066	1.162.735
Dom. / Feriados	162.060	163.303	167.318	71.656	564.337
TOTAL	4.229.687	4.343.297	3.950.424	1.955.381	14.478.789

HISTÓRICO DE PASSAGEIROS REGISTRADOS POR TIPO DE DIA NOS ÚLTIMOS 12 MESES

Mês	TOTAL MENSAL DE PASSAGEIROS REGISTRADOS POR TIPO DE DIA						QUANT. MÉDIA DE PASSAG. REGISTRADOS POR TIPO DE DIA						Quantidade de Dias					
	Dia Útil (D.U.)	D. U. Atípico	D. U. F. Férias	Sábado	Dom. Feriado	Total	Dia Útil (D.U.)	D. U. Atípico	D.U. F. Férias	Sábado	Dom. Feriado	Média Geral	Dia Útil	D.U. Atíp.	U. F. Fér.	Sáb. Típ.	Dom. Fer.	Total Dias
out/2019	28.013.216	0	0	1.830.387	1.628.392	31.471.995	1.217.966			610.129	325.678	1.015.226	23	0	0	3	5	31
nov/2019	24.829.857	0	0	2.420.555	1.984.739	29.235.151	1.241.493			605.139	330.790	974.505	20	0	0	4	6	30
dez/2019	18.190.504	0	3.790.011	3.639.117	1.822.270	27.441.902	1.212.700		947.503	606.520	303.712	885.223	15	0	4	6	6	31
jan/2020	0	0	22.729.927	2.093.922	1.264.669	26.088.518			1.033.179	523.481	252.934	841.565	0	0	22	4	5	31
fev/2020	20.129.282	685.793	0	2.951.074	1.980.818	25.746.967	1.184.075	685.793		590.215	330.136	887.826	17	1	0	5	6	29
mar/2020	15.310.487	3.572.142	0	1.403.152	1.280.995	21.566.776	1.177.730	396.905		467.717	213.499	695.702	13	9	0	3	6	31
abr/2020	7.566.695	0	0	799.584	632.506	8.998.785	378.335			199.896	105.418	299.960	20	0	0	4	6	30
mai/2020	8.677.988	0	0	1.118.658	650.540	10.447.186	433.899			223.732	108.423	337.006	20	0	0	5	6	31
jun/2020	9.945.454	458.663	0	1.025.513	607.513	12.037.143	497.273	458.663		256.378	121.503	401.238	20	1	0	4	5	30
jul/2020	10.849.346	0	0	900.288	300.517	12.050.151	471.711			225.072	75.129	388.715	23	0	0	4	4	31
ago/2020	11.307.624	0	0	992.943	528.337	12.828.904	538.458			248.236	88.056	413.836	21	0	0	4	6	31
set/2020	12.751.717	0	0	1.162.735	564.337	14.478.789	607.225			290.684	112.867	482.626	21	0	0	4	5	30
TOTAL	167.572.170	4.716.598	26.519.938	20.337.928	13.245.633	232.392.267	814.624	428.782	990.341	403.933	197.345	635.286	213	11	26	50	66	366

SISTEMA DE TRANSPORTE POR ÔNIBUS CONVENCIONAL E BRT DE BH

MOVIMENTO DIÁRIO E MÉDIA DE PASSAGEIROS REGISTRADOS NO MÊS

MÊS **set-20**

		Passageiro Registrado		
		Dia Útil	Sábado	Domingo/Feriado
01/set/20	Ter	579.303		
02/set/20	Qua	590.125		
03/set/20	Qui	588.372		
04/set/20	Sex	599.890		
05/set/20	Sáb		269.685	
06/set/20	Dom			96.828
07/set/20	Seg			144.392
08/set/20	Ter	624.085		
09/set/20	Qua	613.901		
10/set/20	Qui	607.303		
11/set/20	Sex	609.491		
12/set/20	Sáb		293.233	
13/set/20	Dom			103.450
14/set/20	Seg	604.787		
15/set/20	Ter	604.325		
16/set/20	Qua	607.485		
17/set/20	Qui	599.007		
18/set/20	Sex	602.796		
19/set/20	Sáb		296.397	
20/set/20	Dom			104.424
21/set/20	Seg	606.828		
22/set/20	Ter	596.168		
23/set/20	Qua	612.132		
24/set/20	Qui	612.637		
25/set/20	Sex	618.313		
26/set/20	Sáb		303.420	
27/set/20	Dom			115.243
28/set/20	Seg	615.618		
29/set/20	Ter	624.825		
30/set/20	Qua	634.326		
31/ago/20	Seg	572.422		

1º Decêndio	Total	Média	Nº de Dias
Dia Útil	4.202.979	600.426	7
Sábado	269.685	269.685	1
Domingo/Feriado	241.220	120.610	2
TOTAL	4.713.884		10

2º Decêndio	Total	Média	Nº de Dias
Dia Útil	3.627.891	604.649	6
Sábado	589.630	294.815	2
Domingo/Feriado	207.874	103.937	2
TOTAL	4.425.395		10

3º Decêndio	Total	Média	Nº de Dias
Dia Útil	4.920.847	615.106	8
Sábado	303.420	303.420	1
Domingo/Feriado	115.243	115.243	1
TOTAL	5.339.510		10

Mês	Total	Média	Nº de Dias
Dia Útil	12.751.717	607.225	21
Sábado	1.162.735	290.684	4
Domingo/Feriado	564.337	112.867	5
TOTAL	14.478.789		30

LEGENDA

Dia Útil
Sábado
Domingo/Feriado

Obs.:

- excluído o passageiro da linha 9999 - Teste vistoria
- excluído o passageiro da linha 4003 - Linha de Acesso ao Shopping Barreiro
- excluído o passageiro das linhas 4004 e 1002 - Linha de Banheiro das Estações
- excluído o passageiro da linha 2002 - Linha de Bloqueio do Restaurante Popular
- **diminuição do número de passageiro por dia devido a Pandemia do COVID19**

PASSAGEIROS DO MOVE - AV. CRISTIANO MACHADO - ACOMPANHAMENTO MENSAL

LINHAS TRONCAIS, ESTAÇÕES DE TRANSFERÊNCIA E LINHAS DE ESTAÇÕES

LINHAS	ABRIL/2020		MAIO/2020		JUNHO/2020		JULHO/2020		AGOSTO/2020		SETEMBRO/2020	
	TOTAL	MÉDIA DU	TOTAL	MÉDIA DU	TOTAL	MÉDIA DU	TOTAL	MÉDIA DU	TOTAL	MÉDIA DU	TOTAL	MÉDIA DU
62	81.565	3.136	94.979	3.701	101.368	4.010	108.172	4.109	115.608	4.683	125.857	5.103
66	32.747	1.527	41.875	1.875	48.961	2.166	53.319	2.154	51.594	2.274	57.101	2.524
82	29.807	1.400	40.018	1.822	46.504	2.078	52.393	2.145	52.382	2.331	57.592	2.562
85	4.704	632	81	*	0	*	0	*	1.818	87	7.903	370
3001	184.574	7.729	217.255	9.043	241.935	9.965	243.996	9.554	260.785	10.891	284.949	11.878
3002	19.813	782	5.002	230	19.081	762	19.999	777	23.748	1.038	30.408	1.310
6030	0	*	0	*	0	*	0	*	0	*	0	*
8550	0	*	0	*	0	*	0	*	0	*	0	*
8551	2.723	110	3.043	128	3.340	136	3.195	124	2.801	118	2.819	118
CM02	4.608	176	5.323	202	5.215	201	6.324	239	6.389	255	6.932	330
CM03	15.951	627	16.755	652	17.995	705	18.635	709	21.415	872	25.632	1.027
CM04	3.411	136	3.867	155	4.153	169	4.479	173	4.408	186	5.242	217
CM05	1.689	71	1.710	72	1.920	81	2.106	82	2.154	89	2.434	100
CM06	13.917	571	15.182	614	16.752	673	16.782	647	16.399	678	17.876	735
CM07	10.630	440	11.699	479	13.368	545	13.420	520	13.865	573	15.700	665
CM08	3.878	152	3.793	147	4.075	161	4.696	180	4.464	186	5.151	233
CM09	8.530	356	9.404	381	9.993	409	11.300	442	10.931	456	11.842	491
CM10	14.730	618	16.188	673	18.133	759	18.739	740	19.224	814	20.877	891
PR01	88.606	4.106	99.139	4.355	121.214	5.236	130.626	5.225	145.003	6.316	164.067	7.103
PR02	110.992	4.335	128.516	5.123	155.490	6.185	146.231	5.573	157.900	6.340	177.995	7.103
SD01	69.227	3.219	85.076	3.782	107.789	4.646	103.656	4.154	108.182	4.693	118.715	5.116
SD02	54.799	2.131	61.296	2.459	81.121	3.224	88.794	3.444	114.488	4.766	135.389	5.599
TOTAL GERAL	756.901	31.841	860.201	35.894	1.018.407	42.111	1.046.862	40.991	1.133.558	47.646	1.274.481	53.475

CM - Estações de Transferência da Av. Cristiano Machado

PR E SD - Estações de Transferência da Área Central

LINHA 3000 (BLOQUEIO) E LINHAS ALIMENTADORAS ESTAÇÃO SAO GABRIEL

LINHAS	ABRIL/2020		MAIO/2020		JUNHO/2020		JULHO/2020		AGOSTO/2020		SETEMBRO/2020	
	TOTAL	MÉDIA DU	TOTAL	MÉDIA DU	TOTAL	MÉDIA DU	TOTAL	MÉDIA DU	TOTAL	MÉDIA DU	TOTAL	MÉDIA DU
3000	79.907	3.209	104.311	4.062	99.444	3.887	96.620	3.631	102.284	4.008	112.504	4.454
503	12.879	548	14.516	599	15.399	628	14.897	586	15.401	653	17.298	731
504	15.371	628	16.429	672	19.012	774	18.177	711	19.967	836	22.252	933
702	4.098	166	5.056	209	5.880	240	5.038	197	5.153	217	5.382	227
703	8.023	330	8.595	352	9.074	366	7.400	285	6.452	264	7.084	284
705	8.061	345	8.739	374	9.592	401	8.448	332	8.025	342	8.159	349
706	5.415	226	5.908	248	6.857	288	6.365	251	6.641	281	6.871	289
707	17.816	772	21.906	932	25.855	1.089	26.635	1.055	28.036	1.194	30.068	1.286
708	12.848	507	13.711	539	14.160	560	14.217	551	13.361	542	14.745	597
709	1.198	*	1.015	*	815	*	364	*	513	*	664	*
710	229	*	165	*	140	*	56	*	81	*	114	*
711	22.989	941	25.661	1.039	28.718	1.157	27.629	1.072	29.143	1.211	29.762	1.247
713	13.087	537	15.190	625	17.728	721	17.673	680	18.903	780	21.298	883
714	8.978	341	9.987	390	11.227	437	10.338	387	9.172	367	9.732	394
715	26.093	1.051	29.826	1.164	33.467	1.324	33.317	1.277	36.284	1.489	39.960	1.641
716	11.627	495	13.274	554	15.174	626	14.587	568	15.454	640	17.461	722
732	850	*	669	*	518	*	301	*	400	*	380	*
734	3.587	154	3.680	155	3.897	160	3.565	137	3.210	133	3.543	150
806	16.784	705	19.268	823	22.271	940	22.316	885	23.238	982	25.532	1.084
807	15.595	650	18.152	761	20.945	875	19.905	777	20.766	868	22.880	965
808	17.851	731	20.694	880	23.985	1.006	24.749	991	24.663	1.048	26.564	1.137
809	11.577	455	12.223	469	14.285	555	14.669	549	14.579	588	15.467	633
810	7.319	313	7.941	339	8.606	361	8.251	328	7.891	333	8.722	367
811	12.560	526	12.498	520	13.279	548	13.355	523	11.772	478	12.000	491
812	52	*	61	*	52	*	22	*	36	*	38	*
813	24.591	1.017	27.437	1.101	30.463	1.223	30.879	1.179	33.267	1.381	37.546	1.546
814	20.264	805	22.179	876	25.154	1.008	24.762	966	26.048	1.081	28.061	1.161
815	55.825	2.261	62.044	2.397	66.710	2.576	67.474	2.514	72.049	2.866	78.011	3.084
823	16.361	675	18.696	775	20.813	854	20.069	784	21.513	895	23.993	1.004
825	19.167	772	22.476	907	24.171	970	22.976	889	24.589	1.000	25.031	1.030
832	22.067	905	24.964	1.015	27.942	1.141	27.383	1.063	29.308	1.215	31.051	1.269
836	950	*	739	*	716	*	329	*	652	*	590	*
837	12.047	476	12.908	511	14.535	560	14.621	553	14.205	565	15.185	605
838											570	64
Total Geral	506.066	20.538	580.918	23.287	630.884	25.273	617.387	23.723	643.056	26.255	698.518	28.590

**PASSAGEIROS/MÊS REGISTRADOS NO M.C.O POR LINHA
CLASSIFICAÇÃO QUANTITATIVA**

MÊS

set-20

Linha	TS	Nome da Linha	Consórcio	Passageiros M.C.O
6001	BLQ	LINHA DE BLOQUEIO ESTAÇÃO PAMPULHA	801	401.299
3001	BLQ	LINHAS DE BLOQUEIO ESTAÇÃO SÃO GABRIEL	802	284.949
1502	DI	VISTA ALEGRE / GUARANI	803	213.223
30	TO	ESTAÇÃO DIAMANTE/CENTRO	803	210.696
7001	BLQ	LINHA DE BLOQUEIO ESTAÇÃO VILARINHO	801	201.789
1001	BLQ	LINHAS DE BLOQUEIO ESTAÇÃO DIAMANTE	803	197.130
3503A	DI	SANTA TEREZINHA/SÃO GABRIEL	804	192.928
2001	BLQ	LINHAS DE BLOQUEIO ESTAÇÃO VENDA NOVA	801	191.250
9101	DI	ALTO VERA CRUZ/SANTA LUCIA	802	182.780
3050	TO	ESTAÇÃO DIAMANTE/HOSPITAIS VIA BH SHOPPING	803	178.697
PR02	MOVE	ESTAÇÃO DE TRANSFERÊNCIA CARIJÓS	802	177.995
PR01	MOVE	ESTAÇÃO DE TRANSFERÊNCIA TAMOIOS	802	164.067
9250	PE	CAETANO FURQUIM/NOVA CINTRA VIA SAVASSI	801	159.566
1505	DI	ALTO DOS PINHEIROS/TUPI	802	159.390
5201	DI	DONA CLARA/BURITIS	801	155.972
8207	DI	MARIA GORETTI/ESTRELA DALVA	803	151.140
3054	SE	MILIONARIOS/CENTRO	803	138.927
SD02	MOVE	ESTAÇÃO DE TRANSFERÊNCIA RIO DE JANEIRO	802	135.389
4110	DI	DOM CABRAL/BELVEDERE	804	134.428
7000	BLQ	LINHA DE ACESSO ESTAÇÃO VILARINHO	801	133.124
4802A	DI	PINDORAMA/BOA VISTA	802	131.338
2104	DI	NOVA GAMELEIRA/BH SHOPPING	803	126.195
62	TO	ESTAÇÃO VENDA NOVA/SAVASSI VIA HOSPITAIS	801	125.857
SD01	MOVE	ESTAÇÃO DE TRANSFERÊNCIA SÃO PAULO	802	118.715
9205	DI	NOVA VISTA/NOVA CINTRA	803	116.568
1509	DI	CALIFORNIA/TUPI	802	115.394
3000	BLQ	LINHAS DE BLOQUEIO ESTAÇÃO SÃO GABRIEL	802	112.504
4001	BLQ	LINHAS DE BLOQUEIO ESTAÇÃO BARREIRO	803	107.280
9202	DI	POMPEIA/JARDIM AMERICA	802	105.878
4108	DI	PEDRO II/MANGABEIRAS	804	105.371
3302A	SE	NOVA PAMPULHA VIA ITAMARATI	804	100.914
3051	SE	FLAVIO MARQUES LISBOA / SAVASSI VIA N.S.CARMO	803	100.676
9407	DI	ALTO VERA CRUZ/DOM BOSCO	804	100.645
330	AL	ESTAÇÃO BARREIRO / INDEPENDENCIA	803	100.243
2101	DI	GRAJAU/SION	803	99.131
2151	PE	VISTA ALEGRE/SERRA	803	97.446
4403A	SE	ZOOLOGICO VIA SERRANO	804	96.692
4103	DI	APARECIDA/MANGABEIRAS	801	94.462
4002	BLQ	LINHAS DE BLOQUEIO ESTAÇÃO BARREIRO	803	91.845
6350	TO	EST.VILARINHO/EST.BARREIRO VIA ANEL RODOVIARIO	802	90.257
5250	TO	ESTAÇÃO PAMPULHA / BETANIA	801	90.063
8101	DI	SANTA CRUZ/ALTO SANTA LUCIA	801	89.624
3030	RA	PILAR-OLHOS D' ÁGUA / CENTRO	803	88.512
8001A	DI	SANTA INES/BH SHOPPING	802	86.122
64	TO	ESTAÇÃO VENDA NOVA/ASSEMBLÉIA VIA CARLOS LUZ	801	86.002
51	TO	ESTAÇÃO PAMPULHA/CENTRO/HOSPITAIS	801	83.469
3055	TO	ESTAÇÃO BARREIRO/SAVASSI VIA BHSHOPPING	803	82.105
1404A	DI	PALMEIRAS / ALÍPIO DE MELO	803	81.194
5106	DI	BANDEIRANTES / BH SHOPPING	801	80.544
4801A	DI	JARDIM FILADELFA/BOA VISTA A	804	80.088
8350	TO	ESTAÇÃO SÃO GABRIEL/ESTAÇÃO BARREIRO	802	78.594

Linha	TS	Nome da Linha	Consórcio	Passageiros M.C.O
5503A	SE	GOIANIA A	802	78.513
815	AL	ESTAÇÃO SÃO GABRIEL / CONJUNTO PAULO VI	802	78.011
5502C	SE	POUSADA SANTO ANTONIO	802	76.928
618	AL	ESTAÇÃO PAMPULHA / JARDIM LEBLON	801	76.068
617	AL	ESTAÇÃO PAMPULHA / PIRATININGA VIA RIO BRANCO	801	75.088
4113	DI	BOM JESUS/BELVEDERE	803	72.771
3052	TO	ESTAÇÃO DIAMANTE/BH SHOPPING-VIA HAVAI	803	71.705
9208	DI	TAQUARIL/CONJUNTO SANTA MARIA	802	70.896
607	AL	ESTAÇÃO VILARINHO/ESPLENDOR	801	70.814
9412	DI	CONJ.TAQUARIL/PADRE EUSTAQUIO	803	70.758
9032	RA	GRANJA DE FREITAS	802	69.462
634	AL	EST. VILARINHO/NOVA YORK VIA JD.DOS COMERCIARIOS	801	69.024
4403D	SE	URCA-CONFISCO	804	67.154
4405	SE	COQUEIROS	804	65.557
3501A	DI	JARDIM ALVORADA/SÃO MARCOS	802	65.015
3029	SE	REGINA / CENTRO	803	64.067
9503	DI	TAQUARIL/JARAGUA	802	63.590
5033	RA	STA TEREZINHA/PCA.DA LIBERDADE VIA TANC.NEVES	804	63.426
8208	DI	SANTA CRUZ / UNI-ESTORIL	803	63.412
614	AL	ESTAÇÃO PAMPULHA / CÉU AZUL A	801	61.681
616	AL	ESTAÇÃO PAMPULHA / CÉU AZUL C	801	60.436
8151	TO	ESTAÇÃO SÃO GABRIEL/BHSHOPPING VIA ANEL RODOVIARIO	802	60.288
9204	DI	SANTA EFIGENIA/ESTORIL	803	60.186
4034	RA	NOVO DOM BOSCO / SAVASSI VIA PADRE EUSTAQUIO	804	59.333
4102	DI	APARECIDA/SERRA	801	58.051
82	TO	ESTACÃO SÃO GABRIEL / SAVASSI VIA HOSPITAIS	802	57.592
8103	DI	NOVA FLORESTA/SANTA LUCIA	802	57.453
66	TO	ESTAÇÃO VILARINHO/CENTRO/HOSPITAIS VIA C.MACHADO	801	57.101
341	AL	ESTAÇÃO BARREIRO / ESTAÇÃO DIAMANTE VIA SAUDE	803	57.076
6000	BLQ	LINHA DE ACESSO ESTAÇÃO PAMPULHA	801	56.858
SC01B	CI	CONTORNO B	801	56.735
3501B	DI	OURO PRETO 3A GLEBA/BAIRRO IPE VIA JD. MONTANHES	802	56.186
4107	DI	ALTO CAICARA/SERRA	804	55.946
1404C	DI	PALMEIRAS / SÃO SALVADOR	803	55.866
9211	DI	CAETANO FURQUIM/HAVAI	802	55.588
1505R	RD	CONJUNTO FELICIDADE / CENTRO	802	55.144
3302D	SE	BRAUNAS	804	54.734
33	TO	ESTAÇÃO BARREIRO/CENTRO-HOSPITAIS	803	54.177
2000	BLQ	LINHAS DE BLOQUEIO ESTAÇÃO VENDA NOVA	801	53.488
9214	DI	CAETANO FURQUIM / HAVAI - VIA ALTO HAVAI	802	52.815
311	AL	ESTAÇÃO DIAMANTE / INDEPENDENCIA	803	52.454
205	AL	METRO CALAFATE/BURITIS	803	52.309
342	AL	ESTAÇÃO BARREIRO / SOLAR VIA ESTAÇÃO DIAMANTE	803	51.950
9104	DI	SAGRADA FAMILIA/LUXEMBURGO	802	51.222
5203	DI	CASTELO/ESTRELA DO ORIENTE-VIA MANACAS	803	50.883
3302B	SE	XANGRILA VIA ITAMARATI	804	50.303
8106	DI	SANTA CRUZ/BH SHOPPING VIA BELVEDERE	802	50.046
202	AM	ESTAÇÃO VILA OESTE	803	49.885
4501	DI	CALIFORNIA II / SÃO PAULO	802	49.782
8501	DI	MARIA GORETTI/ENGENHO NOGUEIRA VIA OURO PRETO	802	49.668
8203	DI	RENASCENCA/BURITIS	801	49.284
901	AL	CIRCULAR LESTE	802	48.573
4032	RA	CAICARA /SAVASSI/ PCA. DA LIBERDADE	804	48.371
608	AL	NOVA PAMPULHA/VENDA NOVA	801	48.141
4111	DI	DOM CABRAL/ANCHIETA	804	47.668
627	AL	ESTAÇÃO VENDA NOVA/MANTIQUEIRA	801	47.063

Linha	TS	Nome da Linha	Consórcio	Passageiros M.C.O
5506A	SE	RIBEIRO DE ABREU	802	45.054
1510	DI	MADRE GERTRUDES/PROVIDENCIA	802	44.783
4201	DI	ALTO CAICARA/NOVA CINTRA	804	44.318
719	AL	ESTAÇÃO PAMPULHA / FLORAMAR	801	43.585
302	AL	ESTAÇÃO DIAMANTE / VILA PINHO	803	42.919
641	AL	ESTAÇÃO VILARINHO/SERRA VERDE	801	42.052
2103	DI	PRADO/ANCHIETA	803	41.981
626	AL	ESTAÇÃO VENDA NOVA/ESPLENDOR VIA NOVA AMERICA	801	41.501
67	TO	ESTAÇÃO VILARINHO/SANTO AGOSTINHO VIA CARLOS LUZ	801	40.800
318	AL	ESTAÇÃO BARREIRO/JARDIM LIBERDADE VIA MILIONARIOS	803	40.380
715	AL	ESTAÇÃO SÃO GABRIEL/MONTE AZUL	802	39.960
9411	DI	CASA BRANCA/SÃO JOSE	804	39.816
9206	DI	VERA CRUZ/BURITIS	803	39.556
9201	DI	BALEIA/NOVA GRANADA	802	39.204
738	AL	ESTAÇÃO VILARINHO/CONJ.ZILAH SPOSITO	801	38.364
4150	PE	SHOPPING DEL REY/BH SHOPPING	803	38.066
9030	RA	CASTANHEIRAS/CENTRO	802	37.651
104	CI	ESTAÇÃO LAGOINHA / AVENIDA	801	37.556
813	AL	ESTAÇÃO SÃO GABRIEL/PAULO VI VIA RIBEIRO DE ABREU	802	37.546
SC01A	CI	CONTORNO A	801	37.365
4205	DI	ERMELINDA/SALGADO FILHO	801	36.209
5104	DI	SUZANA/CRUZEIRO-VIA UNIVERSITÁRIO	801	35.955
8401	DI	CACHOEIRINHA/SÃO JOSE	804	35.705
9106	DI	SAGRADA FAMILIA/SERRA	802	35.344
32	TO	ESTAÇÃO BARREIRO/CENTRO-TAMOIOS	803	34.738
9414	DI	SANTA INES/JOAO PINHEIRO	803	34.411
309	AL	ESTAÇÃO DIAMANTE / BAIRRO PETROPOLIS	803	34.286
9415	DI	NOSSA SENHORA DE FÁTIMA/BONFIM	804	34.271
8205	DI	MARIA GORETTI/NOVA GRANADA VIA ALTO BARROCA	803	33.779
9105	DI	NOVA VISTA/SION	802	33.502
3053	TO	ESTAÇÃO BARREIRO/B.PRETO	803	33.485
AC01	MOVE	ESTAÇÃO DE TRANSFERÊNCIA CANDELÁRIA	801	33.286
609	AL	SERRA VERDE/SANTA MONICA	801	33.059
2102	DI	GAMELEIRA / SERRA	803	33.000
3301A	SE	SANTA TEREZINHA	804	32.389
737	AL	ESTAÇÃO VILARINHO/JAQUELINE	801	32.363
AC13	MOVE	ESTAÇÃO DE TRANSFERÊNCIA MINEIRÃO	801	32.323
4033	RA	CAMARGOS/CENTRO	804	32.142
615	AL	ESTAÇÃO PAMPULHA / CÉU AZUL B	801	31.941
9801	DI	SAUDADE/SANTA CRUZ	802	31.938
9404	DI	SÃO LUCAS/NOVA ESPERANCA	802	31.928
9403	DI	PARAISO/CAICARA	804	31.448
3250	TO	ESTAÇÃO DIAMANTE/BURITIS VIA PALMEIRAS	803	31.341
1000	BLQ	LINHAS DE BLOQUEIO ESTAÇÃO DIAMANTE	803	31.260
832	AL	ESTAÇÃO SÃO GABRIEL / CAPITAO EDUARDO	802	31.051
4031	RA	SANTA MARIA / HOSPITAIS	804	30.832
3002	BLQ	LINHAS DE BLOQUEIO ESTAÇÃO SÃO GABRIEL	802	30.408
AC03	MOVE	ESTAÇÃO DE TRANSFERÊNCIA QUADROS DO VILARINHO	801	30.377
SC01R	CI	CONTORNO/PRACA MILTON CAMPOS	801	30.286
707	AL	ESTAÇÃO SÃO GABRIEL/JARDIM GUANABARA	802	30.068
711	AL	ESTAÇÃO SÃO GABRIEL/SOLIMÕES	802	29.762
5503B	SE	GOIANIA B	802	29.683
8405	DI	PALMARES/BELA VISTA	804	29.293
4106	DI	SÃO CRISTOVAO/SANTO ANTONIO	801	29.104
4037	RA	NOSSA SENHORA DA GLÓRIA/CENTRO	804	28.528

Linha	TS	Nome da Linha	Consórcio	Passageiros M.C.O
9502	DI	SÃO GERALDO/SÃO FRANCISCO VIA ESPLANADA	802	28.102
814	AL	ESTAÇÃO SÃO GABRIEL / JARDIM VITORIA	802	28.061
9408	DI	SANTA EFIGENIA/PADRE EUSTAQUIO	802	27.899
635	AL	ESTAÇÃO VILARINHO / JARDIM DOS COMERCIARIOS C	801	27.786
1145	SE	BAIRRO DAS INDUSTRIAS	803	27.527
305	AL	ESTAÇÃO DIAMANTE / MANGUEIRAS	803	27.450
9803	DI	TAQUARIL/PALMARES	802	27.332
624	AL	ESTAÇÃO VENDA NOVA / MARIA HELENA A	801	27.048
SC04A	CI	SANTA CASA/SAVASSI/RODOVIARIA A	801	26.861
SC02A	CI	PRAÇA 7/SAVASSI VIA PCA DA LIBERDADE - SANTA CASA	801	26.781
808	AL	ESTAÇÃO SÃO GABRIEL / PAULO VI	802	26.564
328	AL	ESTAÇÃO BARREIRO / CARDOSO B	803	26.451
102	VF	NOSSA SENHORA DE FATIMA/HOSPITAL EVANGELICO	804	25.971
3502	DI	OURO PRETO/SÃO GABRIEL	804	25.641
CM03	MOVE	ESTAÇÃO DE TRANSFERÊNCIA OURO MINAS	802	25.632
806	AL	ESTAÇÃO SÃO GABRIEL / VISTA DO SOL VIA NAZARE	802	25.532
35	TO	ESTAÇÃO BARREIRO/CENTRO	803	25.463
5401	DI	SÃO LUIS/DOM CABRAL	801	25.257
325	AL	ESTAÇÃO BARREIRO / FLAVIO MARQUES LISBOA	803	25.234
9103	DI	SANTA TERESA/SANTO ANTONIO	802	25.161
510	AL	ESTAÇÃO PAMPULHA / TREVO VIA GARÇAS	801	25.107
825	AL	ESTACAO SÃO GABRIEL/VITORIA II VIA UPA-NORDESTE	802	25.031
712	AL	ESTAÇÃO PAMPULHA/SÃO BERNARDO	801	24.965
101	VF	AGLOMERADO SANTA LUCIA	803	24.676
AC08	MOVE	ESTAÇÃO DE TRANSFERÊNCIA LAGOA DO NADO	801	24.393
9805	DI	SANTA EFIGENIA/RENASCENCA	801	24.046
103	VF	VILA CAFEZAL/RUA POUSO ALTO	804	24.015
823	AL	ESTAÇÃO SÃO GABRIEL / BAIRRO VITORIA	802	23.993
332	AL	ESTAÇÃO BARREIRO / MILIONARIOS - BONSUCESSO	803	23.914
5107	DI	ESTAÇÃO PAMPULHA/SAVASSI	801	23.676
AC16	MOVE	ESTAÇÃO DE TRANSFERÊNCIA COLÉGIO MILITAR	801	23.547
9402	DI	SANTA INES/SANTO ANDRE	804	23.290
9410	DI	SAGRADA FAMILIA/CORACAO EUCARISTICO	802	23.091
807	AL	ESTAÇÃO SÃO GABRIEL / RIBEIRO DE ABREU A	802	22.880
AC24	MOVE	ESTAÇÃO DE TRANSFERÊNCIA HOSPITAL ODILON BEHRENS	801	22.702
619	AL	ESTAÇÃO PAMPULHA / SANTA MONICA VIA SANTA BRANCA	801	22.628
645	AL	EST. PAMPULHA / SANTA MONICA VIA JARDIM ATLANTICO	801	22.606
504	AL	ESTAÇÃO SÃO GABRIEL / SANTA ROSA / APARECIDA	804	22.252
310	AL	ESTAÇÃO DIAMANTE / 3 E 4 SECAO	803	22.199
4410	SE	CELSO MACHADO VIA SARAMENHA/URCA	804	21.968
SC04B	CI	SANTA CASA/RODOVIARIA/SAVASSI B	801	21.753
AC17	MOVE	ESTAÇÃO DE TRANSFERÊNCIA SÃO FRANCISCO	801	21.398
AC02	MOVE	ESTAÇÃO DE TRANSFERÊNCIA MINAS CAIXA	801	21.321
713	AL	ESTAÇÃO SÃO GABRIEL/LAJEDO	802	21.298
8150	PE	UNIAO/SERRA	804	21.218
AC18	MOVE	ESTAÇÃO DE TRANSFERÊNCIA CACHOEIRINHA	801	20.922
CM10	MOVE	ESTAÇÃO DE TRANSFERÊNCIA SILVIANO BRANDÃO	802	20.877
8107	DI	CONCORDIA/SÃO PEDRO	802	20.574
9501	DI	SÃO LUCAS/JARAGUA	802	20.480
633	AL	ESTAÇÃO VILARINHO / JARDIM DOS COMERCIARIOS	801	20.314
2034	RA	CONJUNTO BETÂNIA / CENTRO	803	20.307
739	AL	ESTAÇÃO VILARINHO/JAQUELINE 2ª SEÇÃO VIA FREI LEOPOLDO	801	19.739
326	AL	ESTAÇÃO BARREIRO / VALE DO JATOBA	803	19.552
735	AL	ESTAÇÃO VILARINHO/JULIANA A	801	19.549
AC05	MOVE	ESTAÇÃO DE TRANSFERÊNCIA CRISTIANO GUIMARÃES	801	19.341

Linha	TS	Nome da Linha	Consórcio	Passageiros M.C.O
8102	DI	UNIÃO/CARMO SION	802	19.334
9405	DI	INSTITUTO AGRONOMICO/MONSENHOR MESSIAS	804	19.134
822	AL	ESTAÇÃO JOSE CANDIDO/VILA MARIA	802	18.997
329	AL	ESTAÇÃO BARREIRO / JATOBA	803	18.939
AC04	MOVE	ESTAÇÃO DE TRANSFERÊNCIA UPA VENDA NOVA	801	18.727
644	AL	ESTAÇÃO PAMPULHA / SÃO JOAO BATISTA	801	18.498
CM06	MOVE	ESTAÇÃO DE TRANSFERÊNCIA CIDADE NOVA	802	17.876
319	VF	VILA CEMIG/CONJ.ESPERANCA	803	17.871
AC14	MOVE	ESTAÇÃO DE TRANSFERÊNCIA UFMG	801	17.731
208	AL	BETANIA / BARREIRO VIA NOVO DAS INDUSTRIAS	803	17.538
716	AL	ESTAÇÃO SÃO GABRIEL/NOVO AARAO REIS	802	17.461
3301B	SE	CASTELO	804	17.374
503	AL	ESTAÇÃO SÃO GABRIEL / APARECIDA / SANTA ROSA	804	17.298
638	AL	ESTAÇÃO VILARINHO/MINAS CAIXA	801	17.032
8108	DI	CIDADE NOVA/SAVASSI	802	16.974
637	AL	ESTAÇÃO VILARINHO / CANAA VIA SERRA VERDE	801	16.939
636	AL	ESTAÇÃO VILARINHO / JARDIM EUROPA	801	16.892
AC12	MOVE	ESTAÇÃO DE TRANSFERÊNCIA SANTA ROSA	801	16.836
AC25	MOVE	ESTAÇÃO DE TRANSFERÊNCIA SENAI	801	16.673
621	AL	ESTAÇÃO VENDA NOVA / LAGOA	801	16.664
105	CI	ESTAÇÃO CENTRAL / LOURDES	804	16.658
9209	DI	SAGRADA FAMILIA/GUTIERREZ	802	16.590
736	AL	ESTAÇÃO VILARINHO/JULIANA B	801	16.479
206	AL	CIRCULAR OESTE	803	16.433
9210	DI	SANTA TERESA/PRADO	802	15.841
CM07	MOVE	ESTAÇÃO DE TRANSFERÊNCIA FEIRA DOS PRODUTORES	802	15.700
809	AL	ESTAÇÃO SÃO GABRIEL / BELMONTE	802	15.467
327	AL	ESTAÇÃO BARREIRO / CARDOSO A	803	15.357
AC10	MOVE	ESTAÇÃO DE TRANSFERÊNCIA MONTE CASTELO	801	15.328
837	AL	ESTAÇÃO SÃO GABRIEL / CONJUNTO RIBEIRO DE ABREU	802	15.185
AC23	MOVE	ESTAÇÃO DE TRANSFERÊNCIA IAPI	801	14.946
625	AL	ESTAÇÃO VENDA NOVA / MARIA HELENA B	801	14.887
643	AL	ESTAÇÃO PAMPULHA / COPACABANA VIA MONTE CARMELO	801	14.769
708	AL	ESTAÇÃO SÃO GABRIEL/FELICIDADE	802	14.745
740	VF	TUPI / MIRANTE	802	14.588
107	VF	VILA MARCOLA / RUA DO OURO	804	14.583
1030	RA	AVENIDA	804	13.334
AC20	MOVE	ESTAÇÃO DE TRANSFERÊNCIA APARECIDA	801	13.278
AC22	MOVE	ESTAÇÃO DE TRANSFERÊNCIA HOSPITAL BELO HORIZONTE	801	13.272
203	VF	MORRO DAS PEDRAS/VENTOSA	803	12.302
5550	TO	ESTAÇÃO PAMPULHA/ESTAÇÃO PONTO SÃO JOSÉ	801	12.137
811	AL	ESTAÇÃO SÃO GABRIEL / VISTA DO SOL VIA PUC	802	12.000
CM09	MOVE	ESTAÇÃO DE TRANSFERÊNCIA SAGRADA FAMÍLIA	802	11.842
2035	RA	BAIRRO DAS INDUSTRIAS / CENTRO	803	11.763
304	AL	ESTAÇÃO DIAMANTE / JATOBA IV	803	11.278
335	AL	ESTAÇÃO BARREIRO / LINDEIA	803	11.047
620	AL	ESTAÇÃO PAMPULHA / SANTA MÔNICA VIA SANTA AMÉLIA	801	10.951
340	AL	ESTAÇÃO BARREIRO / VILA MANGUEIRAS	803	10.712
AC07	MOVE	ESTAÇÃO DE TRANSFERÊNCIA SÃO JOÃO BATISTA	801	10.665
506	AL	JARDIM ALVORADA/AV. ANTONIO CARLOS	801	10.634
9034	RA	TAQUARIL/CENTRO	802	10.142
717	AL	ESTAÇÃO PAMPULHA / CAMPO ALEGRE	801	10.120
321	VF	OLHOS D AGUA / PILAR	803	9.884
308	AL	ESTAÇÃO BARREIRO / TIROL	803	9.758
714	AL	ESTAÇÃO SÃO GABRIEL/CASAS POPULARES	802	9.732

Linha	TS	Nome da Linha	Consórcio	Passageiros M.C.O
AC09	MOVE	ESTAÇÃO DE TRANSFERÊNCIA MONTESE	801	9.212
AC21	MOVE	ESTAÇÃO DE TRANSFERÊNCIA OPERÁRIOS	801	8.913
640	AL	ESTAÇÃO VENDA NOVA / JARDIM LEBLON VIA RIO BRANCO	801	8.870
810	AL	ESTAÇÃO SÃO GABRIEL/PARQUE BELMONTE VIA D.SILVERIO	802	8.722
623	AL	ESTAÇÃO VENDA NOVA / VILA SANTA BRANCA	801	8.680
705	AL	ESTAÇÃO SÃO GABRIEL/SÃO TOMAZ	802	8.159
85	TO	ESTAÇÃO SÃO GABRIEL / CENTRO VIA FLORESTA	802	7.903
337	AL	ESTAÇÃO BARREIRO / ITAIPU	803	7.810
331	AL	ESTAÇÃO BARREIRO/CONJ.ANTONIO TEIXEIRA DIAS V.UPA	803	7.787
314	AL	ESTAÇÃO DIAMANTE/ESTAÇÃO BARREIRO VIA SANTA HELENA	803	7.725
AC06	MOVE	ESTAÇÃO DE TRANSFERÊNCIA PLANALTO	801	7.644
718	AL	ESTAÇÃO PAMPULHA / PLANALTO	801	7.380
703	AL	ESTAÇÃO SÃO GABRIEL / GUARANI A	802	7.084
CM02	MOVE	ESTAÇÃO DE TRANSFERÊNCIA MINAS SHOPPING	802	6.932
SC03A	CI	HOSPITAL FELICIO ROCHO/HOSPITAL MILITAR A	804	6.921
706	AL	ESTAÇÃO SÃO GABRIEL/ HELIOPOLIS	802	6.871
401	AM	METRO CID.INDUSTRIAL/S.MARIA	804	6.735
201	VF	MORRO DAS PEDRAS	803	6.692
902	VF	TAQUARIL/CASTANHEIRAS	802	6.600
204	AM	ESTAÇÃO VILA OESTE / NOVA GAMELEIRA	803	6.496
622	AL	ESTAÇÃO VENDA NOVA / LAGOINHA	801	6.149
301	AL	EST.DIAMANTE/NOVO STA.CECILIA V. BRASIL INDUSTRIAL	803	6.056
406	AL	EST.PONTO SÃO JOSÉ/PINDORAMA V. N.SRA. DA GLORIA	804	5.804
303	AL	ESTAÇÃO DIAMANTE / SANTA CECILIA VIA CASTANHEIRAS	803	5.753
702	AL	ESTAÇÃO SÃO GABRIEL / XODO-MARIZE	802	5.382
CM04	MOVE	ESTAÇÃO DE TRANSFERÊNCIA UNIÃO	802	5.242
CM08	MOVE	ESTAÇÃO DE TRANSFERÊNCIA SÃO JUDAS TADEU	802	5.151
3350	AL	EST.BARREIRO/EST.DIAMANTE	803	5.143
315	AL	ESTAÇÃO BARREIRO / BARREIRO	803	4.908
402	AM	METRO CID.INDUSTRIAL/CAMARGOS	804	4.874
AC15	MOVE	ESTAÇÃO DE TRANSFERÊNCIA LIBERDADE	801	4.519
336	VF	HOSPITAL EDUARDO DE MENEZES / VILA BERNADETE	803	4.312
826	VF	MONTES CLAROS / RUA SÃO ROMULO	802	4.118
821	AL	ESTAÇÃO JOSE CANDIDO / GOIANIA	802	3.961
734	AL	ESTAÇÃO SÃO GABRIEL / AARAO REIS VIA MINASLANDIA	802	3.543
511	AL	ESTACÃO PONTO SÃO JOSÉ / JARDIM ALVORADA	804	3.288
313	AL	ESTAÇÃO DIAMANTE / OLARIA	803	3.012
8551	PE	EST. SÃO GABRIEL/ESTAÇÃO UFMG VIA ANEL RODOVIÁRIO	802	2.819
CM05	MOVE	ESTAÇÃO DE TRANSFERÊNCIA IPIRANGA	802	2.434
642	AL	EST. VENDA NOVA/EST. VILARINHO/CID.ADMINISTRATIVA	801	2.086
631	AL	ESTAÇÃO VILARINHO / SERRA VERDE VIA MINAS CAIXA	801	2.039
83P	TO	ESTAÇÃO SÃO GABRIEL / CENTRO - PARADORA	802	1.890
338	AL	ESTAÇÃO BARREIRO / PILAR - OLHOS D'ÁGUA	803	1.366
639	AL	BRAUNAS / SHOPPING DEL REY	804	1.264
535	AL	XANGRILA VIA ITAMARATY / SHOPPING DEL REY	804	1.171
903	AL	GRANJA DE FREITAS/TAQUARIL VIA ALTO VERA CRUZ	802	1.123
709	AL	ESTAÇÃO SÃO GABRIEL / TUPI	802	664
836	AL	ESTAÇÃO SÃO GABRIEL / RIBEIRO DE ABREU B	802	590
838	AL	ESTAÇÃO SÃO GABRIEL/PALMARES VIA MARIA VIRGINIA	802	570
732	AL	ESTAÇÃO SÃO GABRIEL / TUPI-FELICIDADE	802	380
507	AL	OURO PRETO / SHOPPING DEL REY	804	151
533	AL	CASTELO / SHOPPING DEL REY	804	137
710	AL	ESTAÇÃO SÃO GABRIEL / PROVIDENCIA	802	114
812	AL	ESTAÇÃO SÃO GABRIEL / SÃO GABRIEL A	802	38
63	TO	ESTAÇÃO VENDA NOVA/LAGOINHA	801	12

Linha	TS	Nome da Linha	Consórcio	Passageiros M.C.O
SC02B	CI	SAVASSI/PRAÇA 7 VIA SANTA CASA - PCA DA LIBERDADE	801	6
50	TO	ESTAÇÃO PAMPULHA/CENTRO - DIRETA	801	0
52	TO	ESTAÇÃO PAMPULHA/AV. ANTÔNIO CARLOS	801	0
61	TO	ESTAÇÃO VENDA NOVA/CENTRO-DIRETA	801	0
65	TO	ESTAÇÃO VILARINHO/CENTRO VIA ANTONIO CARLOS-DIRETA	801	0
68	TO	ESTAÇÃO VILARINHO / LAGOINHA	801	0
83D	TO	ESTAÇÃO SÃO GABRIEL / CENTRO - DIRETA	802	0
630	AL	ESTAÇÃO VILARINHO/SERRA VERDE VIA AV.SALAMANCA	801	0
1170	PE	SANTA LUCIA/MANGABEIRAS	801	0
5102	DI	UFMG/SANTO ANTONIO	801	0
6030	RA	CIDADE ADMINISTRATIVA/SAVASSI VIA HOSPITAIS	801	0
6031	RA	CIDADE ADMINISTRATIVA/CENTRO	801	0
AC19	MOVE	ESTAÇÃO DE TRANSFERÊNCIA AMÉRICO VESPÚCIO	801	0
8550	TO	ESTAÇÃO SÃO GABRIEL/ZOOLOGICO VIA ESTAÇÃO PAMPULHA	802	0
34	TO	ESTAÇÃO BARREIRO/VIA EXPRESSA	803	0
320	AL	ESCOLA ESTADUAL AMARO NEVES	803	0
2033	RA	BETÂNIA / CENTRO	803	0
2152	PE	SALGADO FILHO/CRUZEIRO	803	0
3150	PE	REGINA-LINDEIA / BH SHOPPING VIA ANEL RODOVIARIO	803	0
SE02	EC	BURITIS/SAVASSI	803	0
2150	PE	GRAJAU/SION VIA CONTORNO	804	0
9550	PE	CASA BRANCA/SÃO FRANCISCO VIA EST. JOSE CANDIDO	804	0
4403C	SE	RESIDENCIAL SARANDI	804	0
SC03B	CI	HOSPITAL FELICIO ROCHO/HOSPITAL MILITAR B	804	0
			Total	14.478.789

**SISTEMA DE TRANSPORTE POR ÔNIBUS CONVENCIONAL E BRT DE BH
PASSAGEIRO EQUIVALENTE POR MÊS/TARIFA/TIPO DE DIA - ÚLTIMOS 12 MESES**

DIA	Tarifa	set/19	out/19	nov/19	dez/19	jan/20	fev/20	mar/20	abr/20	mai/20	jun/20	jul/20	ago/20	set/20
SÁBADO	Atual R\$ 1,00	33.145	30.785	40.888	62.147	35.691	52.098	24.429	18.507	25.547	21.243	18.148	18.095	20.640
	Atual R\$ 3,15	254.751	251.279	331.802	481.213	274.660	358.121	180.413	101.279	136.650	118.946	100.157	110.252	130.138
	Atual R\$ 4,50	1.274.979	1.269.204	1.670.272	2.517.967	1.434.443	2.075.041	974.427	555.454	784.130	730.146	645.154	719.704	843.062
	Atual R\$ 6,75	0	0	0	0	0	0	0	0	0	0	0	0	0
	Total	1.562.875	1.551.268	2.042.962	3.061.327	1.744.794	2.485.259	1.179.269	675.241	946.327	870.336	763.460	848.051	993.840
ÚTIL ATÍPICO	Atual R\$ 1,00	0	0	0	0	0	10.908	65.381	0	0	8.375	0	0	0
	Atual R\$ 3,15	0	0	0	0	0	84.501	447.512	0	0	52.123	0	0	0
	Atual R\$ 4,50	0	0	0	0	0	472.728	2.508.228	0	0	327.629	0	0	0
	Atual R\$ 6,75	0	0	0	0	0	189	222	0	0	0	0	0	0
	Total	0	0	0	0	0	568.325	3.021.343	0	0	388.127	0	0	0
DOM./FER.	Atual R\$ 1,00	36.820	29.669	33.355	32.177	24.083	36.970	25.301	17.829	13.480	12.391	4.590	6.981	8.388
	Atual R\$ 3,15	272.328	228.463	277.070	245.023	166.933	239.954	173.675	107.433	83.349	78.042	38.691	63.841	65.730
	Atual R\$ 4,50	1.227.670	1.042.199	1.270.714	1.173.934	796.877	1.344.705	817.275	575.755	428.595	398.685	200.409	362.333	381.421
	Total	1.536.819	1.300.331	1.581.139	1.451.135	987.893	1.621.630	1.016.252	701.018	525.423	489.118	243.689	433.154	455.539
ÚTIL TÍPICO	Atual R\$ 1,00	405.377	420.744	365.282	328.563	322.842	302.348	224.390	139.448	154.347	167.474	175.564	165.762	183.109
	Atual R\$ 3,15	3.387.651	3.612.258	3.172.361	2.761.593	2.752.729	2.497.389	1.881.018	889.809	1.000.198	1.117.918	1.174.108	1.213.644	1.377.824
	Atual R\$ 4,50	18.003.572	19.411.790	17.206.349	15.203.371	15.806.267	13.959.624	10.654.075	5.231.869	6.217.251	7.160.257	7.889.533	8.256.921	9.283.083
	Atual R\$ 6,75	18.613	19.076	17.453	13.034	13.430	13.530	10.047	0	0	0	0	0	0
	Total	21.815.212	23.463.869	20.761.445	18.306.562	18.895.268	16.772.892	12.769.530	6.261.126	7.371.796	8.445.649	9.239.205	9.636.326	10.844.016
TOTAL		24.914.906	26.315.467	24.385.546	22.819.024	21.627.955	21.448.106	17.986.394	7.637.385	8.843.546	10.193.230	10.246.354	10.917.532	12.293.394

PASSAGEIRO EQUIVALENTE MÉDIO POR DIATARIFA - ÚLTIMOS 12 MESES

DIA	Tarifa	set/19	out/19	nov/19	dez/19	jan/20	fev/20	mar/20	abr/20	mai/20	jun/20	jul/20	ago/20	set/20
SÁBADO	Atual R\$ 1,00	11.048	10.262	10.222	10.358	8.923	10.420	8.143	4.627	5.109	5.311	4.537	4.524	5.160
	Atual R\$ 3,15	84.917	83.760	82.951	80.202	68.665	71.624	60.138	25.320	27.330	29.737	25.039	27.563	32.534
	Atual R\$ 4,50	424.993	423.068	417.568	419.661	358.611	415.008	324.809	138.864	156.826	182.537	161.288	179.926	210.765
	Atual R\$ 6,75	0	0	0	0	0	0	0	0	0	0	0	0	0
	Total	520.958	517.089	510.740	510.221	436.199	497.052	393.090	168.810	189.265	217.584	190.865	212.013	248.460
ÚTIL ATÍPICO	Atual R\$ 1,00	0	0	0	0	0	10.908	7.265	0	0	8.375	0	0	0
	Atual R\$ 3,15	0	0	0	0	0	84.501	49.724	0	0	52.123	0	0	0
	Atual R\$ 4,50	0	0	0	0	0	472.728	278.692	0	0	327.629	0	0	0
	Atual R\$ 6,75	0	0	0	0	0	189	25	0	0	0	0	0	0
	Total	0	0	0	0	0	568.325	335.705	0	0	388.127	0	0	0
DOM./FER.	Atual R\$ 1,00	6.137	5.934	5.559	5.363	4.817	6.162	4.217	2.972	2.247	2.478	1.148	1.163	1.678
	Atual R\$ 3,15	45.388	45.693	46.178	40.837	33.387	39.992	28.946	17.905	13.891	15.608	9.673	10.640	13.146
	Atual R\$ 4,50	204.612	208.440	211.786	195.656	159.375	224.118	136.213	95.959	71.432	79.737	50.102	60.389	76.284
	Total	256.136	260.066	263.523	241.856	197.579	270.272	169.375	116.836	87.571	97.824	60.922	72.192	91.108
ÚTIL TÍPICO	Atual R\$ 1,00	19.304	18.293	18.264	17.293	14.675	17.785	17.261	6.972	7.717	8.374	7.633	7.893	8.719
	Atual R\$ 3,15	161.317	157.055	158.618	145.347	125.124	146.905	144.694	44.490	50.010	55.896	51.048	57.793	65.611
	Atual R\$ 4,50	857.313	843.991	860.317	800.177	718.467	821.154	819.544	261.593	310.863	358.013	343.023	393.187	442.052
	Atual R\$ 6,75	886	829	873	686	610	796	773	0	0	0	0	0	0
	Total	1.038.820	1.020.168	1.038.072	963.503	858.876	986.641	982.272	313.056	368.590	422.282	401.705	458.873	516.382
TOTAL		811.834	830.497	848.886	812.852	736.098	697.676	739.590	580.206	254.579	285.276	339.774	352.178	409.780

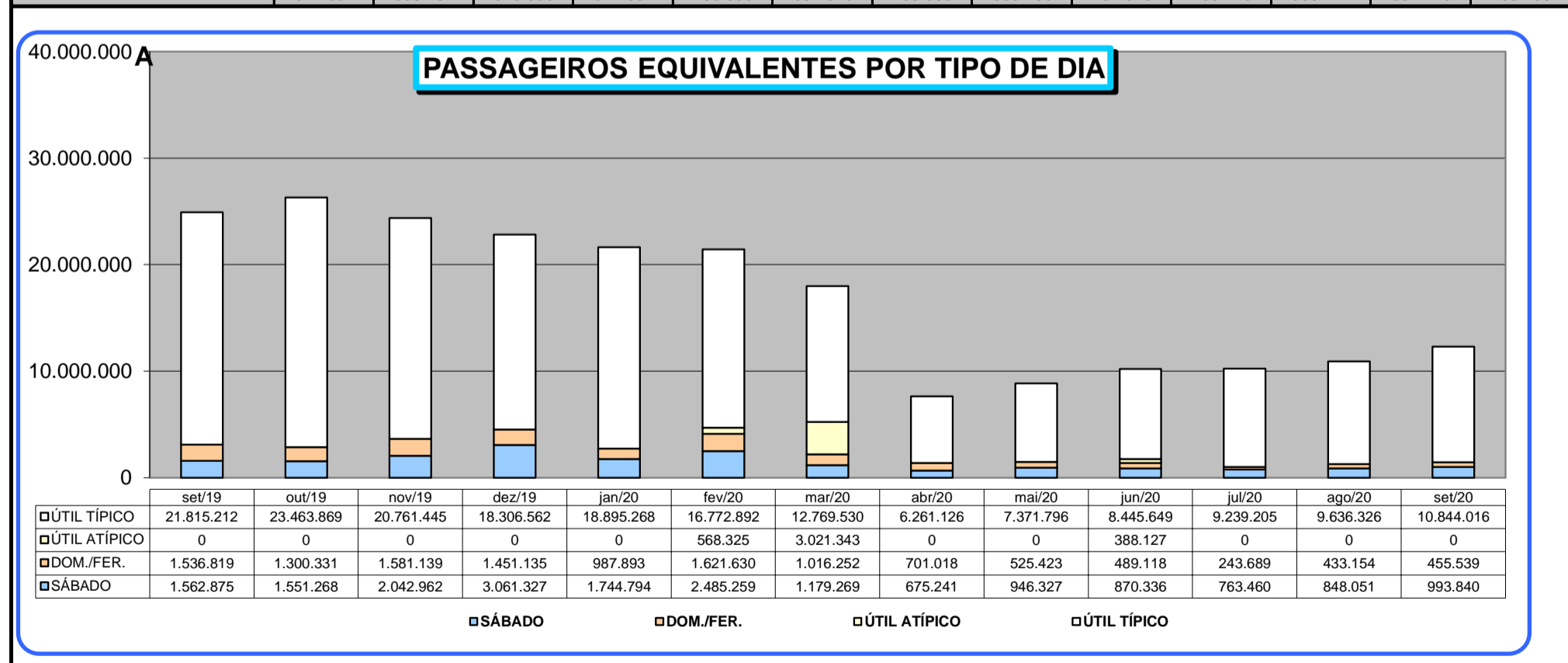

PASSAGEIRO REGISTRADO E EQUIVALENTE NO MÊS NOS ÚLTIMOS 4 ANOS (DIATARIFA)

DIA	Tarifa	set/17		set/18		set/19		set/20	
		Total de Passageiros	Passageiros Equivalentes	Total de Passageiros	Passageiros Equivalentes	Total de Passageiros	Passageiros Equivalentes	Total de Passageiros	Passageiros Equivalentes
SÁBADO	Atual R\$ 1,00	55.519	51.700	63.055	59.237	36.432	33.145	22.754	20.640
	Atual R\$ 1,35	0	0	0	0	0	0	0	0
	Atual R\$ 3,15	584.372	496.787	594.511	502.976	307.974	254.751	159.198	130.138
	Atual R\$ 4,50	2.703.394	2.344.399	2.647.113	2.274.637	1.502.198	1.274.979	980.783	843.062
	Atual R\$ 6,75	0	0	0	0	0	0	0	0
	Total	3.343.285	2.892.885	3.304.679	2.836.849	1.846.604	1.562.875	1.162.735	993.840
ÚTIL ATÍPICO	Atual R\$ 1,00	15.797	14.554	0	0	0	0	0	0
	Atual R\$ 1,35	0	0	0	0	0	0	0	0
	Atual R\$ 3,15	175.837	146.081	0	0	0	0	0	0
	Atual R\$ 4,50	882.004	754.694	0	0	0	0	0	0
	Atual R\$ 6,75	451	420	0	0	0	0	0	0
	Total	1.074.089	915.749	0	0	0	0	0	0
DOM./FER.	Atual R\$ 1,00	32.274	29.955	40.099	37.451	40.753	36.820	9.311	8.388
	Atual R\$ 1,35	0	0	0	0	0	0	0	0
	Atual R\$ 3,15	319.155	267.855	387.052	322.704	339.899	272.328	82.519	65.730
	Atual R\$ 4,50	1.397.850	1.152.440	1.619.636	1.314.122	1.544.339	1.227.670	472.507	381.421
	Atual R\$ 6,75	0	0	0	0	0	0	0	0
	Total	1.749.279	1.450.250	2.046.787	1.674.277	1.924.991	1.536.819	564.337	455.539
ÚTIL TÍPICO	Atual R\$ 1,00	384.475	355.351	426.914	407.399	446.696	405.377	201.537	183.109
	Atual R\$ 1,35	0	0	0	0	0	0	0	0
	Atual R\$ 3,15	4.157.092	3.460.994	4.278.749	3.530.095	4.181.962	3.387.651	1.702.100	1.377.824
	Atual R\$ 4,50	20.646.889	17.725.707	20.693.165	17.600.062	21.323.399	18.003.572	10.848.080	9.283.083
	Atual R\$ 6,75	18.364	17.254	19.698	18.396	19.836	18.613	0	0
	Total	25.206.820	21.559.305	25.418.526	21.555.952	25.971.893	21.815.212	12.751.717	10.844.016
TOTAL		31.373.473	26.818.189	30.769.992	26.067.078	29.743.488	24.914.906	14.478.789	12.293.394

**PASSAGEIRO REGISTRADO E EQUIVALENTE NO MÊS NOS ÚLTIMOS 4 ANOS (DIATARIFA)
MÉDIAS COMPARATIVAS**

DIA	Tarifa	set/17		set/18		set/19		set/20	
		Total de Passageiros	Passageiros Equivalentes	Total de Passageiros	Passageiros Equivalentes	Total de Passageiros	Passageiros Equivalentes	Total de Passageiros	Passageiros Equivalentes
SÁBADO	Atual R\$ 1,00	11.104	10.340	12.611	11.847	12.144	11.048	5.689	5.160
	Atual R\$ 1,35	0	0	0	0	0	0	0	0
	Atual R\$ 3,15	116.874	99.357	118.902	100.595	102.658	84.917	39.800	32.534
	Atual R\$ 4,50	540.679	468.880	529.423	454.927	500.733	424.993	245.196	210.765
	Atual R\$ 6,75	0	0	0	0	0	0	0	0
	Total	668.657	578.577	660.936	567.370	615.535	520.958	290.684	248.460
ÚTIL ATÍPICO	Atual R\$ 1,00	15.797	14.554	0	0	0	0	0	0
	Atual R\$ 1,35	0	0	0	0	0	0	0	0
	Atual R\$ 3,15	175.837	146.081	0	0	0	0	0	0
	Atual R\$ 4,50	882.004	754.694	0	0	0	0	0	0
	Atual R\$ 6,75	451	420	0	0	0	0	0	0
	Total	1.074.089	915.749	0	0	0	0	0	0
DOM./FER.	Atual R\$ 1,00	6.455	5.991	6.683	6.242	6.792	6.137	1.862	1.678
	Atual R\$ 1,35	0	0	0	0	0	0	0	0
	Atual R\$ 3,15	63.831	53.571	64.509	53.784	56.650	45.388	16.504	13.146
	Atual R\$ 4,50	279.570	230.488	269.939	219.020	257.390	204.612	94.501	76.284
	Atual R\$ 6,75	0	0	0	0	0	0	0	0
	Total	349.856	290.050	341.131	279.046	320.832	256.136	112.867	91.108
ÚTIL TÍPICO	Atual R\$ 1,00	19.224	17.768	22.469	21.442	21.271	19.304	9.597	8.719
	Atual R\$ 1,35	0	0	0	0	0	0	0	0
	Atual R\$ 3,15	207.855	173.050	225.197	185.794	199.141	161.317	81.052	65.611
	Atual R\$ 4,50	1.032.344	886.285	1.089.114	926.319	1.015.400	857.313	516.575	442.052
	Atual R\$ 6,75	918	863	1.037	968	945	886	0	0
	Total	1.260.341	1.077.965	1.337.817	1.134.524	1.236.757	1.038.820	607.225	516.382
TOTAL		1.045.782	893.940	1.025.666	868.903	991.450	830.497	482.626	409.780

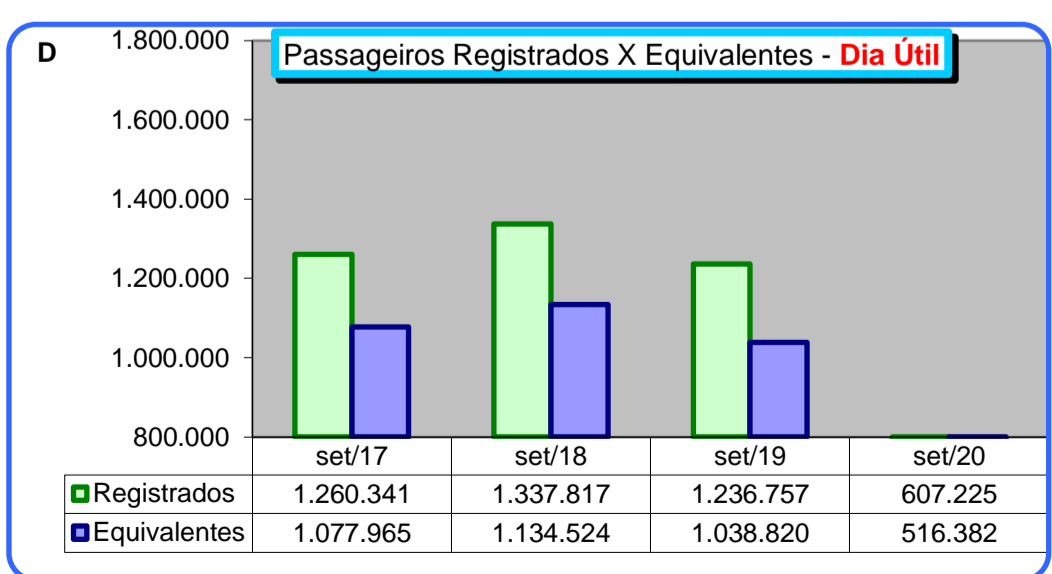
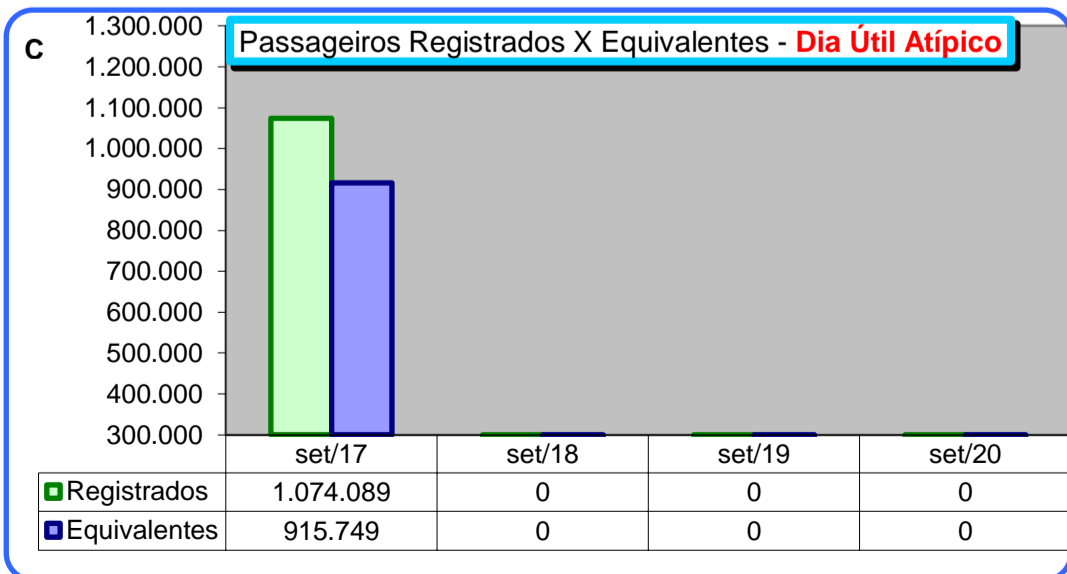
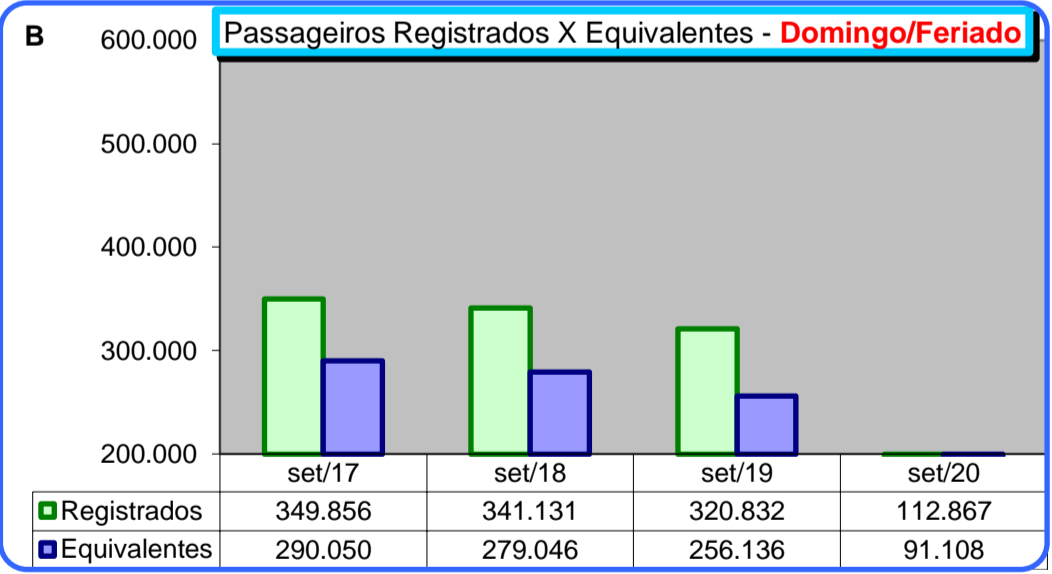
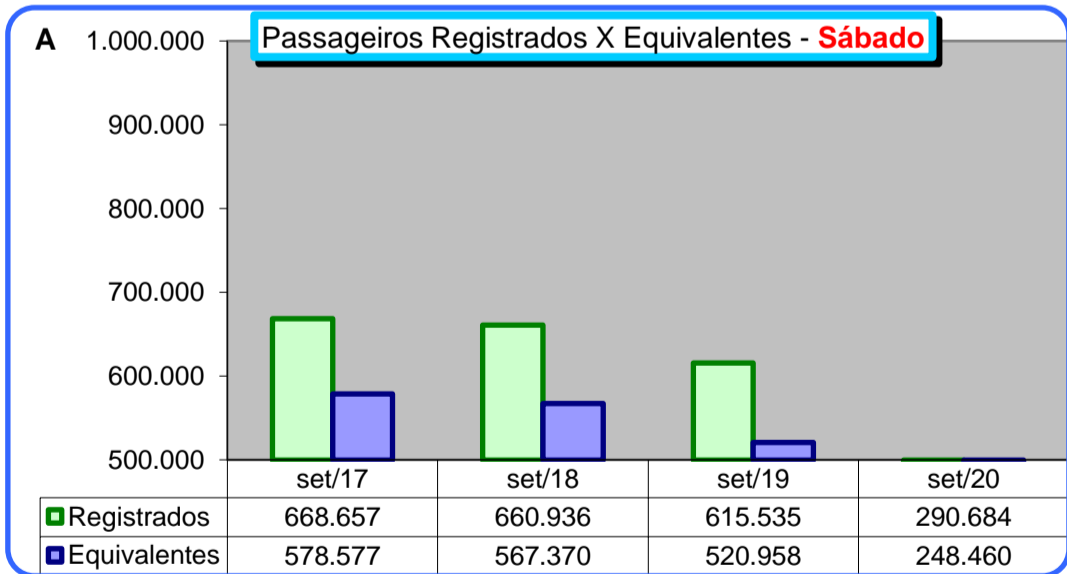

SISTEMA DE TRANSPORTE POR ÔNIBUS CONVENCIONAL E BRT DE BH DISTRIBUIÇÃO DOS PASSAGEIROS POR MEIO DE PAGAMENTO

Mês	Passageiros Registrados	Pago com Dinheiro	% Dinheiro	Crédito Eletrônico	% Crédito Eletrônico
set/2019	29.743.488	6.515.815	21,91%	23.227.673	78,09%
out/2019	31.471.995	6.765.347	21,50%	24.706.648	78,50%
nov/2019	29.235.151	6.362.208	21,76%	22.872.943	78,24%
dez/2019	27.441.902	6.204.574	22,61%	21.237.328	77,39%
jan/2020	26.088.518	5.512.533	21,13%	20.575.985	78,87%
fev/2020	25.746.967	5.530.454	21,48%	20.216.513	78,52%
mar/2020	21.566.776	4.319.969	20,03%	17.311.042	80,27%
abr/2020	8.998.785	1.546.356	17,18%	7.452.429	82,82%
mai/2020	10.447.186	1.887.133	18,06%	8.560.053	81,94%
jun/2020	12.037.143	2.322.582	19,30%	9.714.561	80,70%
jul/2020	12.050.151	2.229.106	18,50%	9.821.045	81,50%
ago/2020	12.828.904	2.537.905	19,78%	10.290.999	80,22%
set/2020	14.478.789	3.026.966	20,91%	11.451.823	79,09%
Média	20.164.289	4.212.381	20,32%	15.956.849	79,70%
TOTAL	262.135.755	54.760.948		207.439.042	

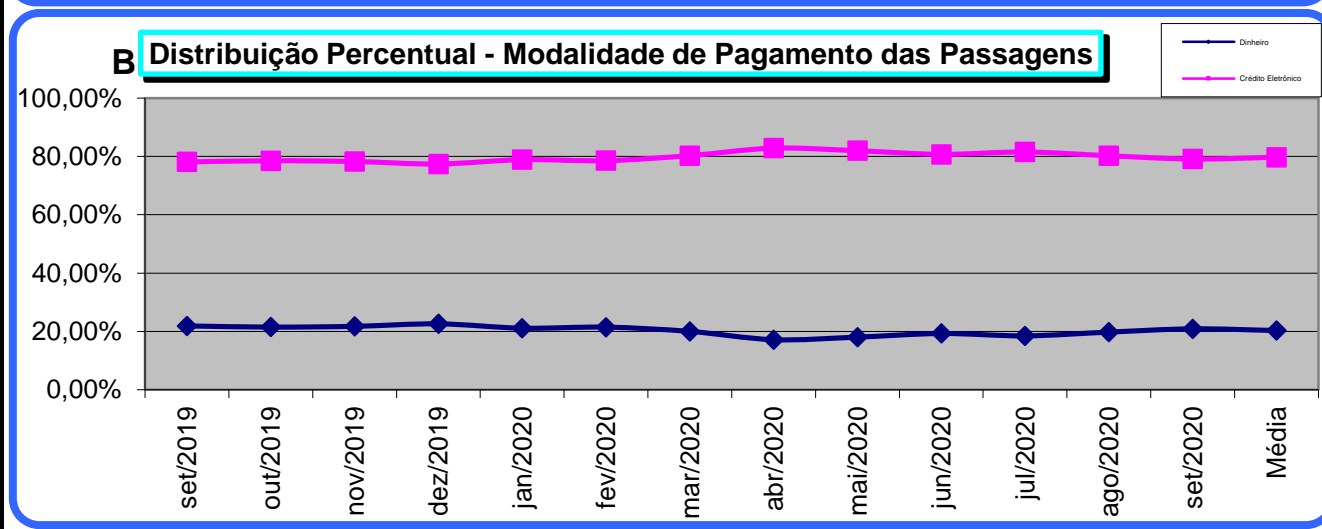
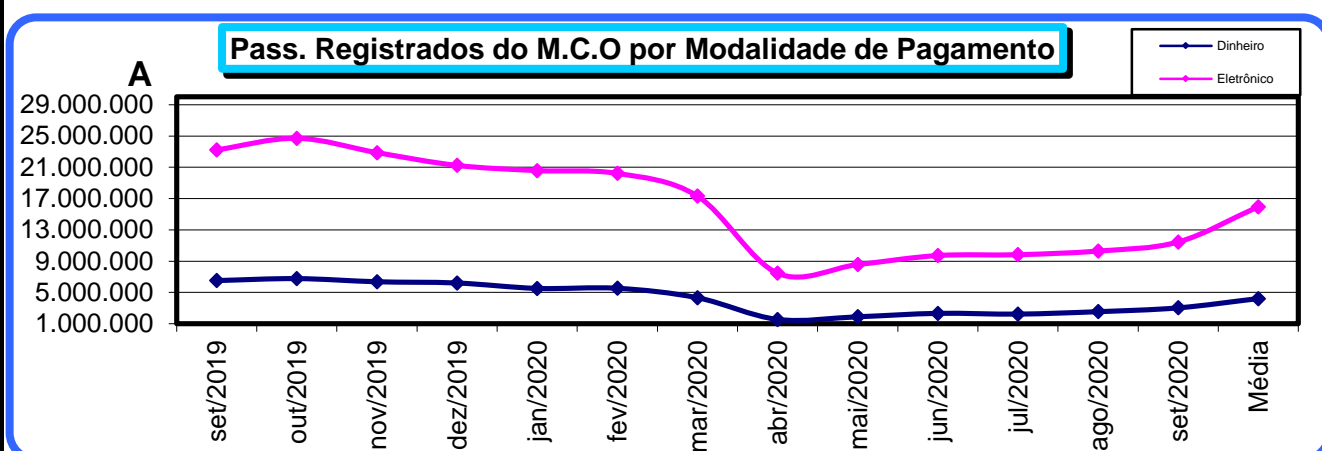

**SISTEMA DE TRANSPORTE POR ÔNIBUS CONVENCIONAL E BRT DE BH
DISTRIBUIÇÃO MENSAL DOS PASSAGEIROS POR TIPO DE CRÉDITO ELETRÔNICO**

Mês	VEL	UEL	VTI	USI	UMI	UOM	VOM	VMI	UPE	UPI	GRA	BLQ	TOTAL
out/2019	10.564.064	4.016.253	1.797.474	565.791	64.633	107.663	254.500	150.222	134.069	9.372	3.288.034	3.754.573	24.706.648
nov/2019	9.831.512	3.648.101	1.656.982	512.344	55.221	96.046	239.801	136.309	78.504	5.746	3.104.693	3.507.684	22.872.943
dez/2019	9.211.718	3.144.166	1.515.967	447.747	46.011	80.585	213.712	119.469	54.202	4.144	3.014.469	3.385.138	21.237.328
jan/2020	9.188.205	2.969.518	1.564.645	438.810	44.067	32.860	92.777	129.727	8.616	674	2.884.314	3.221.772	20.575.985
fev/2020	8.827.175	3.054.641	1.468.469	432.602	41.706	71.478	200.775	117.153	24.012	2.110	2.774.740	3.201.652	20.216.513
mar/2020	7.772.616	2.521.255	1.351.815	363.956	32.469	53.362	157.676	157.676	29.545	2.516	2.246.483	2.621.673	17.311.042
abr/2020	3.851.565	772.591	688.446	122.235	6.348	12.897	51.515	24.703	3.019	363	758.519	1.160.228	7.452.429
mai/2020	4.296.615	976.176	765.652	152.420	8.091	16.441	60.902	28.854	2.696	283	923.396	1.328.527	8.560.053
jun/2020	4.705.531	1.232.061	827.373	190.068	11.543	22.992	76.826	38.015	3.144	320	1.090.445	1.516.243	9.714.561
jul/2020	4.795.757	1.248.488	855.170	197.947	10.142	21.367	68.121	32.618	2.249	236	1.045.361	1.543.589	9.821.045
ago/2020	4.896.461	1.387.382	861.749	211.851	11.818	24.963	75.500	36.736	2.587	222	1.111.121	1.670.609	10.290.999
set/2020	5.270.728	1.645.100	922.768	249.193	14.670	30.037	84.648	43.122	2.794	184	1.295.395	1.893.184	11.451.823
TOTAL	83.211.947	26.615.732	14.276.510	3.884.964	346.719	570.691	1.576.753	1.014.604	345.437	26.170	23.536.970	28.804.872	184.211.369

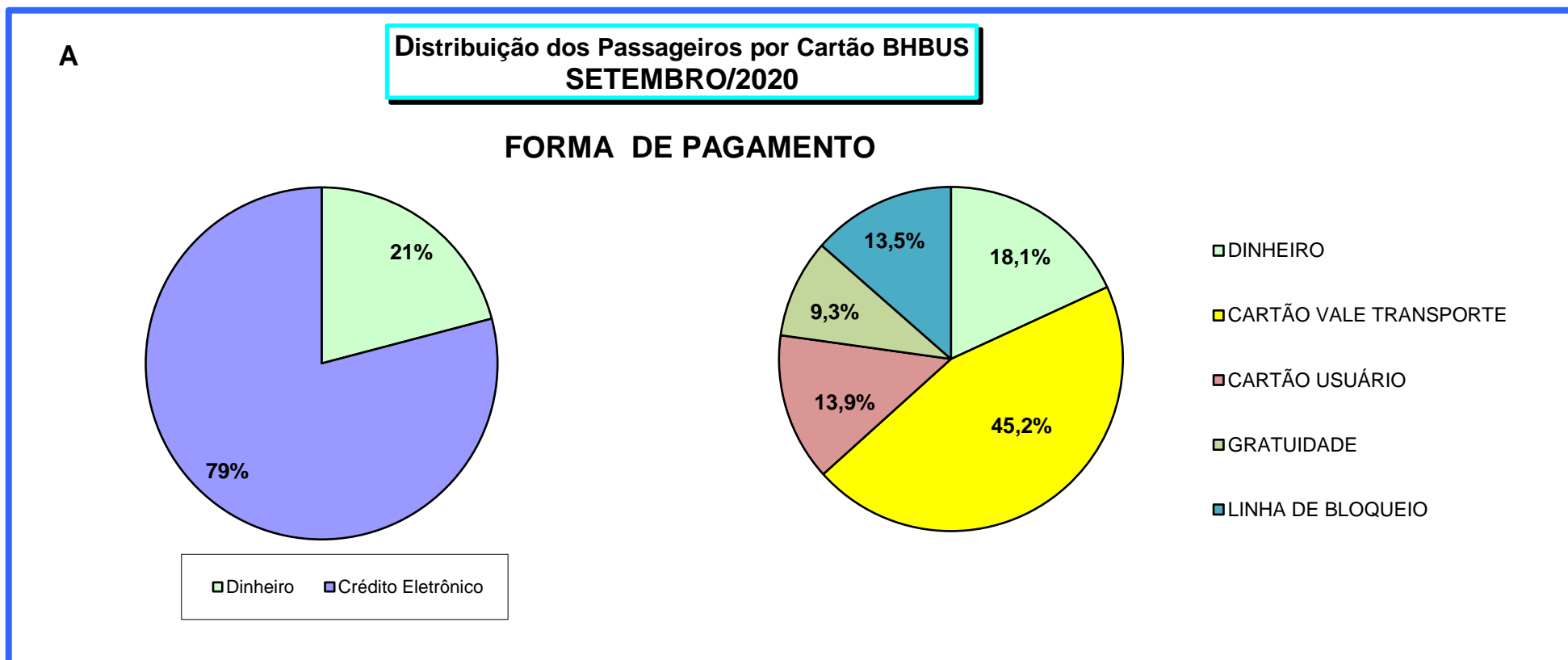

VEL - Vale Eletrônico (Tarifa Integral paga com vale transporte eletrônico)

UEL - Usuário Eletrônico (Tarifa Integral paga com crédito eletrônico de passagem)

VTI - Vale Eletrônico Integração (Tarifa de Integração paga com vale transporte eletrônico)

USI - Usuário Eletrônico Integração (Tarifa de Integr. paga com créd. Eletrônico de passagem)

UMI - Usuário SBE Integração Metrô

VMI - VT SBE Integração Metrô

UOM - Usuário Ônibus Metrô

VOM - Vale Eletrônico Ônibus Metrô

UPE - Usuário Passe Estudantil

UPI - Usuário Passe Estudantil Integrado

GRA - Gratuidade

BLQ - Linhas de Bloqueio das Estações

DADOS DO SISTEMA DE BILHETAGEM ELETRÔNICA

MÊS set-20

VALE TRANSPORTE (VT)	PESSOA FISICA				PESSOA JURIDICA			
	TITULAR	%	CARTÕES	%	TITULAR	%	CARTÕES	%
CITCCB - Compra de crédito eletrônico carga a bordo	0	0,00%	0	0,00%	3	0,01%	21.339	2,68%
PORTAL / WEB - Compra de crédito eletrônico carga a bordo via Web	622	6,18%	2.094	14,00%	30.038	48,00%	727.842	91,29%
U.R.A- Unidade de Resposta Audível - Compra de crédito eletrônico telefone	84	0,83%	372	2,49%	4.495	10,04%	2.219	0,28%
POSTO DE VENDA - Pontos de venda de crédito eletrônico	9.362	92,99%	12.496	83,52%	10.254	22,89%	45.854	5,75%
TOTAL	10.068	100,00%	14.962	100,00%	44.790	100,00%	797.254	100,00%
USUÁRIO								
PORTADOR - Cartões ao portador	1	-	2.151.438	96,43%				
IDENTIFICADO - Cartões identificados	79.732	-	79.732	3,57%				
TOTAL	79.733	-	2.231.170	100,00%				
PASSE ESTUDANTIL								
POSTO DE VENDA	1	-	43.571	100,00%				
TOTAL	1	-	43.571	100,00%				
TOTAL TITULARES	134.592							
TOTAL CARTÕES VT	812.216				26%			
TOTAL CARTÕES USUÁRIO	2.231.170				72%			
TOTAL CARTÕES PASSE ESTUDANTIL	43.571				1%			
TOTAL CARTÕES	3.086.957				100%			

CARTÕES BENEFÍCIO					UTILIZAÇÕES DE BENEFÍCIO EM 09/09/2020	
TIPO DE BENEFÍCIO	TITULAR	%	CARTÕES	%	TOTAL	%
CARTEIRO	2	0,1%	880	0,3%	136	0,02%
DEFICIENTES	617	45,2%	26.726	8,1%	9.787	1,59%
DESEMB. TRAS/DIANT C/ ACOMPANHANTE	553	40,5%	4.670	1,4%	158	0,03%
DESEMB. TRAS/DIANT S/ ACOMPANHANTE	183	13,4%	3.878	1,2%	222	0,04%
JUSTIÇA DO TRABALHO (Oficial TRT)	2	0,1%	119	0,0%	7	0,00%
JUSTIÇA FEDERAL (Oficial Justiça Federal)	2	0,1%	139	0,0%	1	0,00%
AUDITOR FISCAL DO TRABALHO (Agentes inspeção D	3	0,2%	169	0,1%	5	0,00%
IDOSO	2	0,1%	291.284	88,8%	44.808	7,29%
OUTRAS GRATUIDADES (*)	1	0,1%	319	0,1%	8.283	1,35%
TOTAL	1.365	100,0%	328.184	100,0%	63.407	10,32%

(*) Operador de estação; Rodoviário municipal, Rodoviário metropolitano; Voluntário evento esportivo;

CARTÕES OPERACIONAIS

TIPO DE OPERADOR	TITULAR	%	CARTÕES	%
AGENTE DE BORDO	40 (*)	97,9%	252	1,9%
ACESSO TÉCNICO E OPERACIONAL	1	2,4%	62	0,5%
MOTORISTA	40	95,2%	3.901	29,7%
ADMINISTRATIVO	40	95,2%	8.848	67,4%
AUXILIAR DE OPERAÇÕES	40	95,2%	72	0,5%
FISCAL DA BHTRANS	1	2,4%	0	0,0%
TOTAL	42	100,0%	13.135	100,0%

(*) Equivale às 40 empresas operadoras

TOTAL DE CARTÕES ATIVOS	3.428.276
--------------------------------	------------------

UTILIZAÇÃO DE CARTÕES EM 09/09/2020 (2ª QUARTA-FEIRA DO MÊS)

TIPO DE UTILIZAÇÃO	TOTAL	%
UTILIZAÇÃO DE CARTÕES VT	305.372	49,71%
UTILIZAÇÃO DE CARTÕES USUÁRIO	117.516	19,13%
UTILIZAÇÃO DE CARTÕES GRATUIDADE	63.407	10,32%
TOTAL UTILIZAÇÃO CRÉDITOS ELETRÔNICOS	486.295	
% UTILIZAÇÃO CRÉDITOS ELETRÔNICOS	79,16%	

PASSEIROS QUE UTILIZARAM MEIA TARIFA EM 09/09/2020 (2ª quarta-feira do mês)

	TOTAL	%
PASSEIROS QUE UTILIZARAM MEIA TARIFA COM CARTÃO VT	44.274	7,21%
PASSEIROS QUE UTILIZARAM MEIA TARIFA COM CARTÃO USUÁRIO	12.735	2,07%
TOTAL PASSEIROS QUE UTILIZARAM MEIA TARIFA	57.009	

PASSEIROS QUE UTILIZARAM MEIA TARIFA EM 12/09/2020 (2ª sábado do mês)

	TOTAL	%
PASSEIROS QUE UTILIZARAM MEIA TARIFA COM CARTÃO VT	18.761	6,39%
PASSEIROS QUE UTILIZARAM MEIA TARIFA COM CARTÃO USUÁRIO	4.200	1,43%
TOTAL PASSEIROS QUE UTILIZARAM MEIA TARIFA SÁBADO	22.961	

PASSEIROS QUE UTILIZARAM MEIA TARIFA EM 13/09/2020 (2ª domingo do mês)

	TOTAL	%
PASSEIROS QUE UTILIZARAM MEIA TARIFA COM CARTÃO VT	6.936	6,69%
PASSEIROS QUE UTILIZARAM MEIA TARIFA COM CARTÃO USUÁRIO	1.264	1,22%
TOTAL PASSEIROS QUE UTILIZARAM MEIA TARIFA DOMINGO	8.200	

Nº total de credenciais de gratuidade vigentes no transporte público de BH por utilização por pessoas com deficiência e doença renal crônica	10.167
---	---------------

Fonte: Banco de Dados do Sistema de Bilhetagem Eletrônica / Transfácil

DADOS DO SISTEMA DE BILHETAGEM ELETRÔNICA - CARTÕES ATIVOS
QUANTITATIVO MENSAL POR TIPO DE CARTÃO

ÍTEM		set/2019	out/2019	nov/2019	dez/2019	jan/2020	fev/2020	mar/2020	abr/2020	mai/2020	jun/2020	jul/2020	ago/2020	set/2020
Em uso	Cartões Vale Transporte	825.100	825.100	828.281	829.090	830.717	831.986	833.407	835.076	829.574	829.240	787.617	787.617	812.216
	Cartões Usuário	2.126.785	2.126.785	2.132.988	2.142.163	2.151.281	2.165.072	2.177.439	2.190.753	2.209.875	2.214.894	2.218.453	2.218.453	2.231.170
	Cartões Gratuidade	315.763	317.651	319.549	321.678	323.153	326.847	326.762	326.300	326.300	327.443	326.827	327.346	328.184
	Cartões Operacionais	16.047	16.013	16.028	15.837	15.807	15.541	15.225	15.016	15.016	13.913	13.423	13.270	13.135
% Utilização do cartão BHBUS*		77,93%	78,39%	78,67%	78,27%	78,89%	78,97%	78,88%	82,39%	82,53%	80,08%	81,48%	80,24%	79,16%
% Passageiros "meia tarifa"	Dia Útil	9,18%	9,20%	9,22%	9,15%	9,11%	9,34%	9,08%	9,73%	10,16%	9,32%	9,80%	9,40%	9,28%
	Sábado	7,65%	7,73%	7,48%	7,16%	7,41%	7,22%	7,69%	8,96%	8,85%	8,52%	8,48%	7,53%	7,83%
	Domingo	7,34%	7,30%	7,25%	6,78%	7,29%	7,23%	7,21%	9,15%	8,37%	8,45%	9,35%	8,92%	7,91%

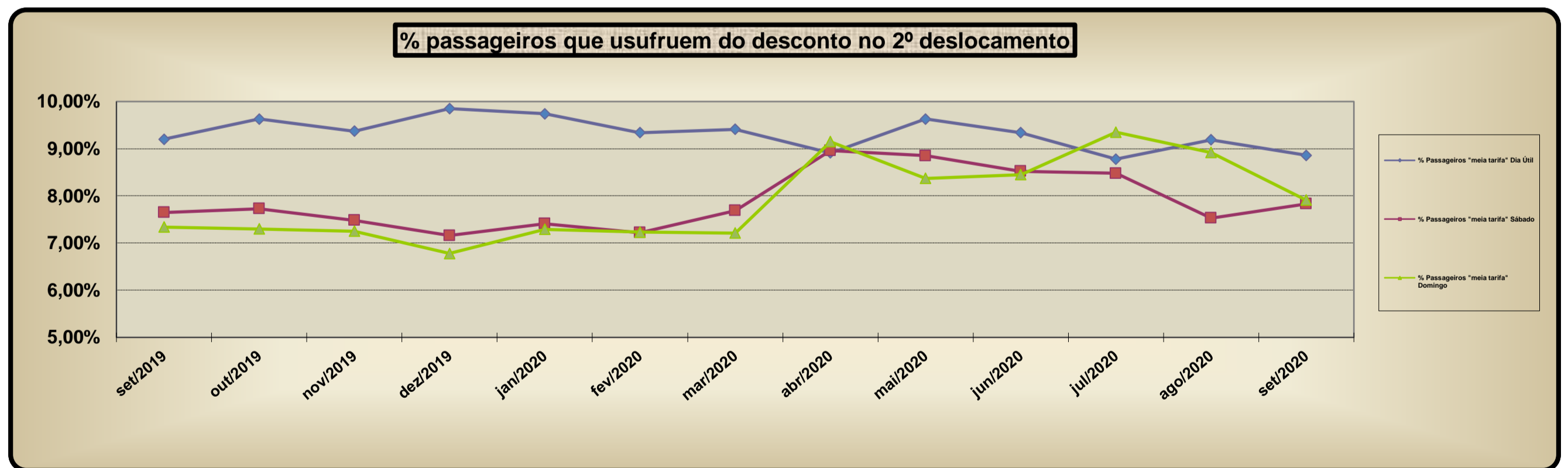
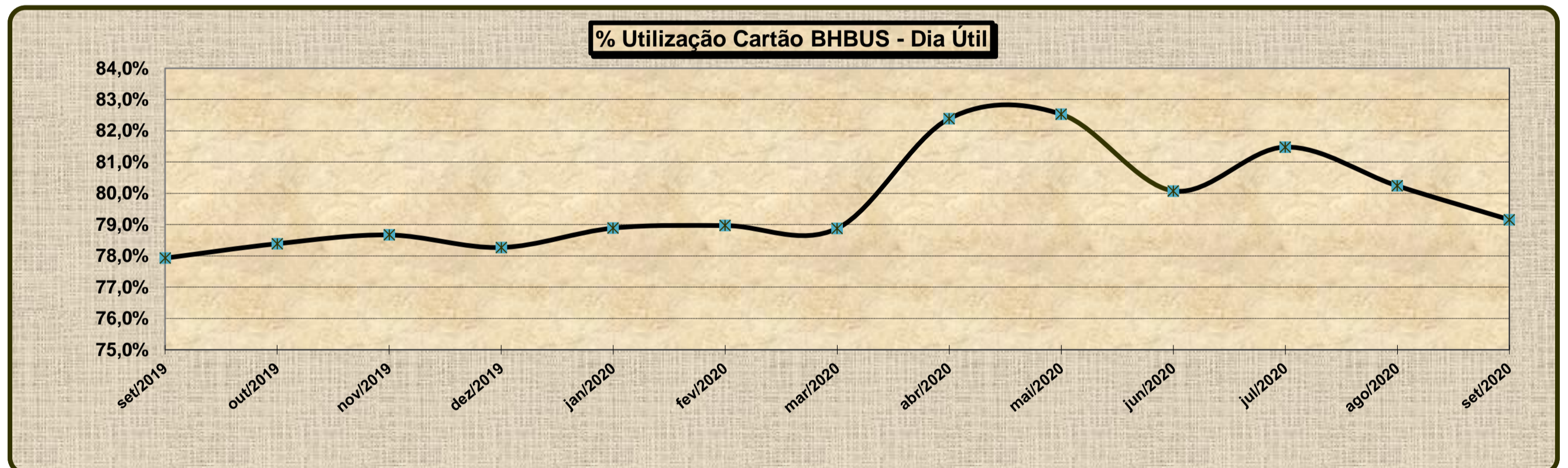
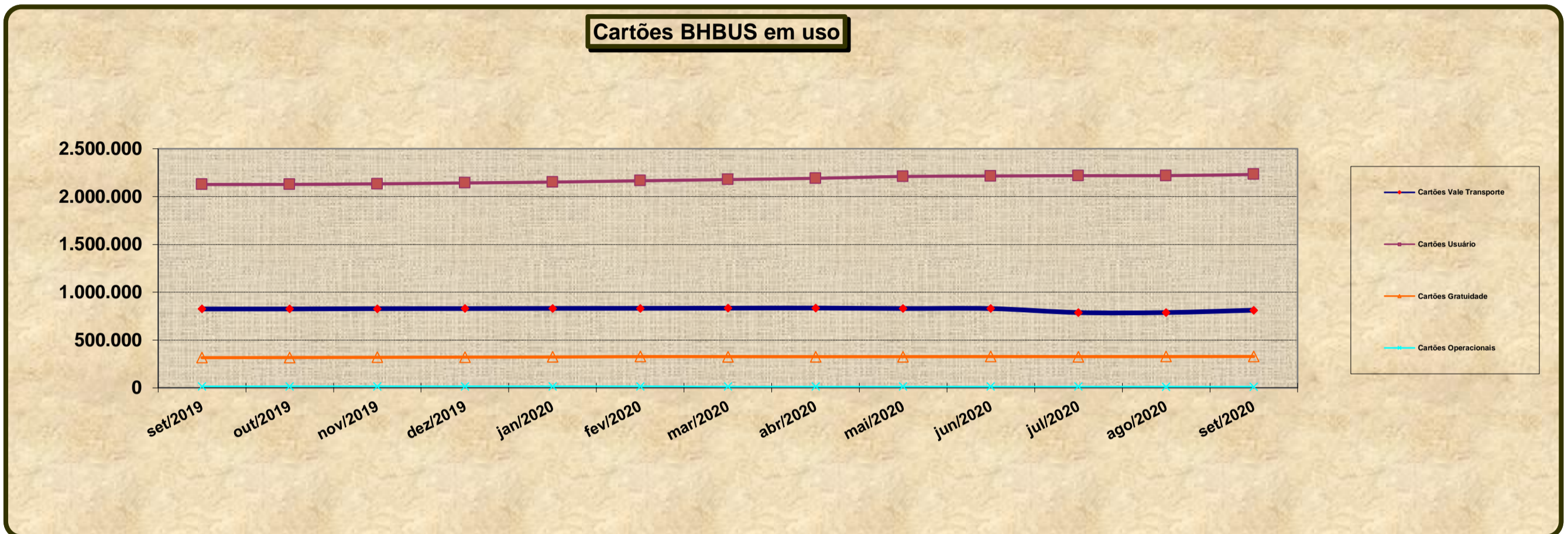

**SISTEMA DE TRANSPORTE POR ÔNIBUS CONVENCIONAL E BRT DE BH
CARACTERÍSTICAS DOS PADRÕES DE VEÍCULOS**

TIPO		PADRÃO	CARACTERÍSTICAS
LEVE		10 E 20	Peso bruto total até 10 t, potência igual ou superior a 115 cv , uma ou duas portas.
MÉDIO		27	Peso bruto até 15 t, potência igual ou superior a 170 cv, motor dianteiro , duas ou três portas e caixa manual.
		81	Ônibus médio,peso bruto total de 13 à 14,9 t, potência de 150 a 199 cv. com carroceria adaptada para portadores de deficiência física.
PESADO	CONVENCIONAL	38	Peso bruto até 20 t, potência igual ou superior a 200 cv , motor dianteiro, duas ou três portas e caixa manual.
		39	Peso bruto até 23 t, potência igual ou superior a 210 cv , motor central ou traseiro, três portas e caixa manual.
		83	Peso bruto até 23 t, potência igual ou superior a 210 cv , motor dianteiro eletrônico, duas ou três portas e caixa manual.
	PADRON	85	Peso bruto até 17 t, potência igual ou superior a 238 cv , motor dianteiro eletrônico, caixa automática, portas LD e LE .
ARTICULADO		70 E 84	Peso bruto total até 28 t, potência igual ou superior a 354 cv, três eixos, conjunto chassi/carroceria com articulação, motor eletrônico traseiro, caixa automática, portas LD e LE .

SISTEMA DE TRANSPORTE POR ÔNIBUS CONVENCIONAL E BRT DE BH FROTA TOTAL POR CONSÓRCIO

MÊS set-20

CONSÓRCIO	TOTAL	%
PAMPULHA	737	28%
BHLESTE	684	26%
DEZ	683	26%
D. PEDRO II	525	20%
TOTAL DO SISTEMA	2.629	100%

FROTA ACESSÍVEL POR CONSÓRCIO

CONSÓRCIO	Frota com Elevador	Frota do BRT MOVE	Frota Acessível	% da Frota da Empresa	Frota Total
801 - PAMPULHA	595	142	737	100%	737
802 - BH LESTE	559	125	684	100%	684
803 - CONSÓRCIO DEZ	607	76	683	100%	683
804 - DOM PEDRO II	440	85	525	100%	525
TOTAL	2.201	428	2.629	100%	2.629

EVOLUÇÃO DA FROTA ACESSÍVEL NOS ÚLTIMOS 12 MESES

MÊS/ANO	CONSÓRCIO					
	PAMPULHA	BH LESTE	CONSÓRCIO DEZ	DOM PEDRO II	TOTAL	% DA FROTA
out/19	812	733	758	574	2.877	100,0%
nov/19	812	757	752	563	2.884	100,0%
dez/19	828	763	757	564	2.912	100,0%
jan/20	816	780	757	567	2.920	100,0%
fev/20	811	735	745	563	2.854	100,0%
mar/20	818	735	752	563	2.868	100,0%
abr/20	816	734	749	561	2.860	100,0%
mai/20	804	735	749	570	2.858	100,0%
jun/20	728	681	707	552	2.668	100,0%
jul/20	725	682	694	531	2.668	100,0%
ago/20	725	682	691	531	2.629	100,0%
set/20	737	684	683	525	2.629	100,0%

FROTA DE VEÍCULOS COM AR CONDICIONADO

CONSÓRCIO	Frota do BRT MOVE	Frota Convencional	Frota Executivo	Frota Total Com AR	% da Frota da Empresa
801 - PAMPULHA	142	213	3	358	48,6%
802 - BH LESTE	125	195	1	321	46,9%
803 - CONSÓRCIO DEZ	76	273	4	353	51,7%
804 - DOM PEDRO II	85	232		317	60,4%
TOTAL	428	913	8	1.349	51,3%

SISTEMA DE TRANSPORTE POR ÔNIBUS CONVENCIONAL E BRT DE BH FROTA POR FABRICANTE - ÚLTIMOS 12 MESES

Mês / Ano	FABRICANTE					
	Mercedes	Volvo	Scânia	VW	Outros	Total
out/2019	2.618	141	39	75	4	2.877
nov/2019	2.619	142	39	80	4	2.884
dez/2019	2.644	142	39	83	4	2.912
jan/2020	2.643	142	39	92	4	2.920
fev/2020	2.570	142	39	99	4	2.854
mar/2020	2.577	142	39	106	4	2.868
abr/2020	2.569	142	39	106	4	2.860
mai/2020	2.567	142	39	106	4	2.858
jun/2020	2.388	142	39	95	4	2.668
jul/2020	2.357	138	39	94	4	2.632
ago/2020	2.356	138	39	92	4	2.629
set/2020	2.356	138	39	92	4	2.629

FROTA POR PADRÃO - ÚLTIMOS 12 MESES

Mês / Ano	PADRÃO								TOTAL
	LEVE		MÉDIO	PESADO			ARTICULADO		
	10	20	27	38	83	85	70	84	
out/2019	23	9	1	45	2.371	236	39	153	2.877
nov/2019	23	9	1	42	2.381	236	39	153	2.884
dez/2019	23	9	1	42	2.409	236	39	153	2.912
jan/2020	23	9	1	42	2.417	236	39	153	2.920
fev/2020	23	9	0	42	2.352	236	39	153	2.854
mar/2020	23	9	0	42	2.366	236	39	153	2.868
abr/2020	23	9	0	42	2.358	236	39	153	2.860
mai/2020	23	9	0	40	2.358	236	39	153	2.858
jun/2020	23	8	0	38	2.171	236	39	153	2.668
jul/2020	23	8	0	38	2.135	236	39	153	2.632
ago/2020	23	8	0	38	2.132	236	39	153	2.629
set/2020	25	8	0	38	2.130	236	39	153	2.629

**SISTEMA DE TRANSPORTE POR ÔNIBUS CONVENCIONAL E BRT DE BH
HISTÓRICO DA PRODUÇÃO QUILOMÉTRICA MENSAL**

MÊS/ANO	2010	2011	2012	2013	2014	2015	2016	2017	2018	2019	2020
JANEIRO	15.223.497	14.803.559	15.346.984	15.078.473	14.873.465	14.224.063	13.497.545	13.352.426	12.965.440	12.805.472	12.787.383
FEVEREIRO	13.123.156	14.214.599	14.641.913	13.843.479	13.477.885	12.839.692	12.765.355	11.863.118	11.565.779	12.107.267	12.046.122
MARÇO	15.913.450	15.407.775	15.730.594	15.484.664	14.757.032	14.764.041	14.090.892	13.782.381	13.485.335	12.045.603	11.532.047
ABRIL	14.970.082	15.082.330	14.978.597	15.602.656	14.634.498	13.812.067	13.511.344	12.435.050	13.060.800	12.850.939	6.360.586
MAIO	15.557.393	16.191.183	16.049.783	15.270.274	15.187.564	14.275.947	13.958.773	13.690.090	12.615.757	13.369.456	6.832.411
JUNHO	15.195.908	15.469.484	15.300.714	14.416.084	14.034.481	13.933.866	13.969.164	13.305.850	13.138.452	12.526.533	7.297.860
JULHO	15.727.583	15.769.815	15.773.254	15.460.491	15.292.749	14.656.015	13.905.614	13.383.790	13.433.564	13.403.399	6.893.630
AGOSTO	15.723.706	16.178.422	16.085.480	15.122.520	14.622.456	14.252.619	14.224.570	13.666.383	13.579.407	13.257.924	7.438.150
SETEMBRO	15.133.776	15.614.252	15.073.265	14.615.768	14.549.745	13.902.044	13.692.577	13.044.089	12.611.557	12.808.730	8.024.376
OUTUBRO	15.296.493	15.798.770	16.124.432	15.495.042	15.025.664	14.239.997	13.829.428	13.402.513	13.396.744	13.485.167	
NOVEMBRO	14.799.607	15.292.786	15.160.714	14.530.569	13.963.160	13.462.490	13.345.030	12.931.710	12.697.627	12.715.713	
DEZEMBRO	15.361.966	15.707.818	15.169.256	14.821.969	14.228.670	13.669.723	13.671.675	12.946.438	12.719.761	12.860.296	
TOTAL	182.026.617	185.530.793	185.434.985	179.741.989	174.647.369	168.032.564	164.461.967	157.803.838	155.270.223	154.236.499	79.212.565

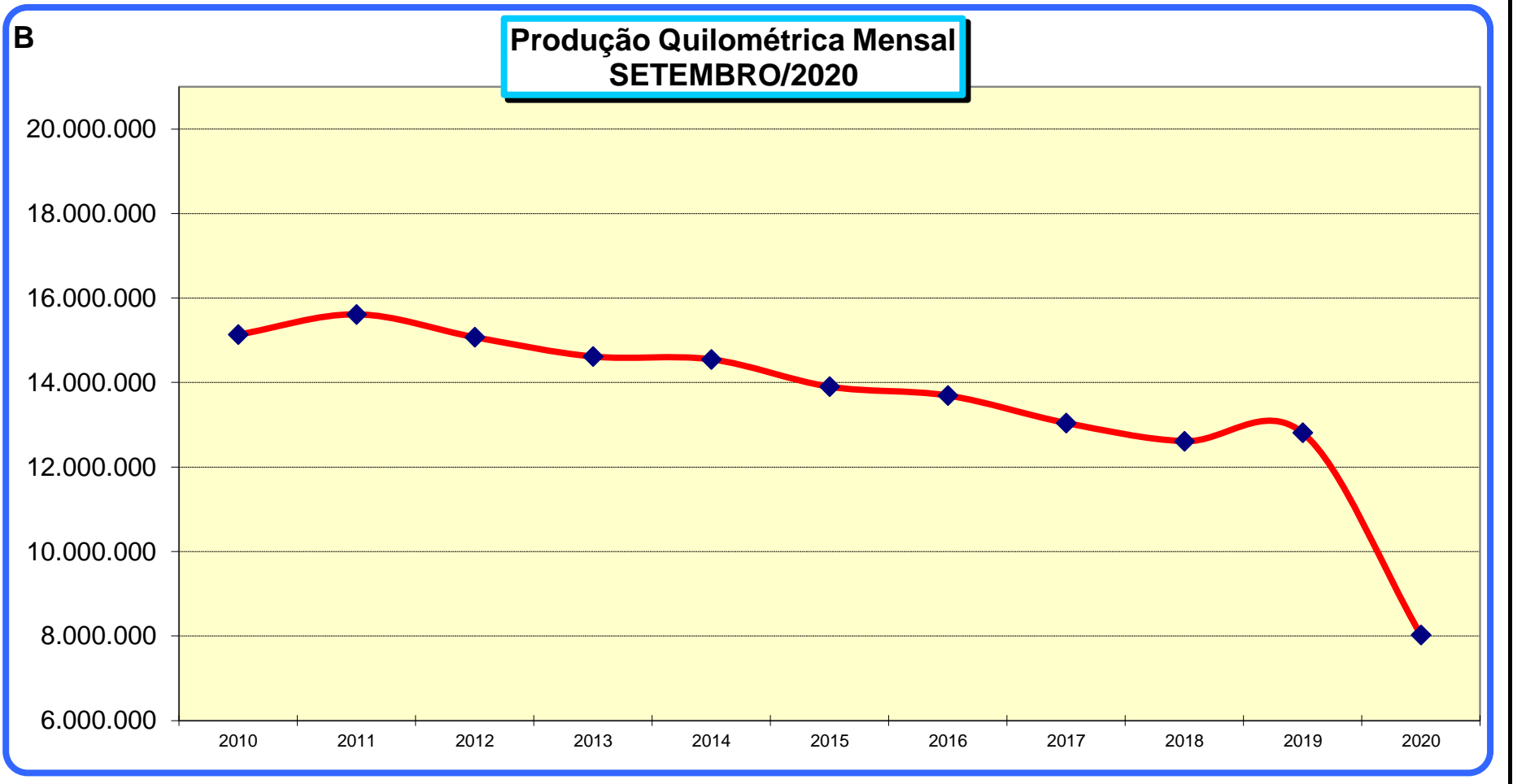
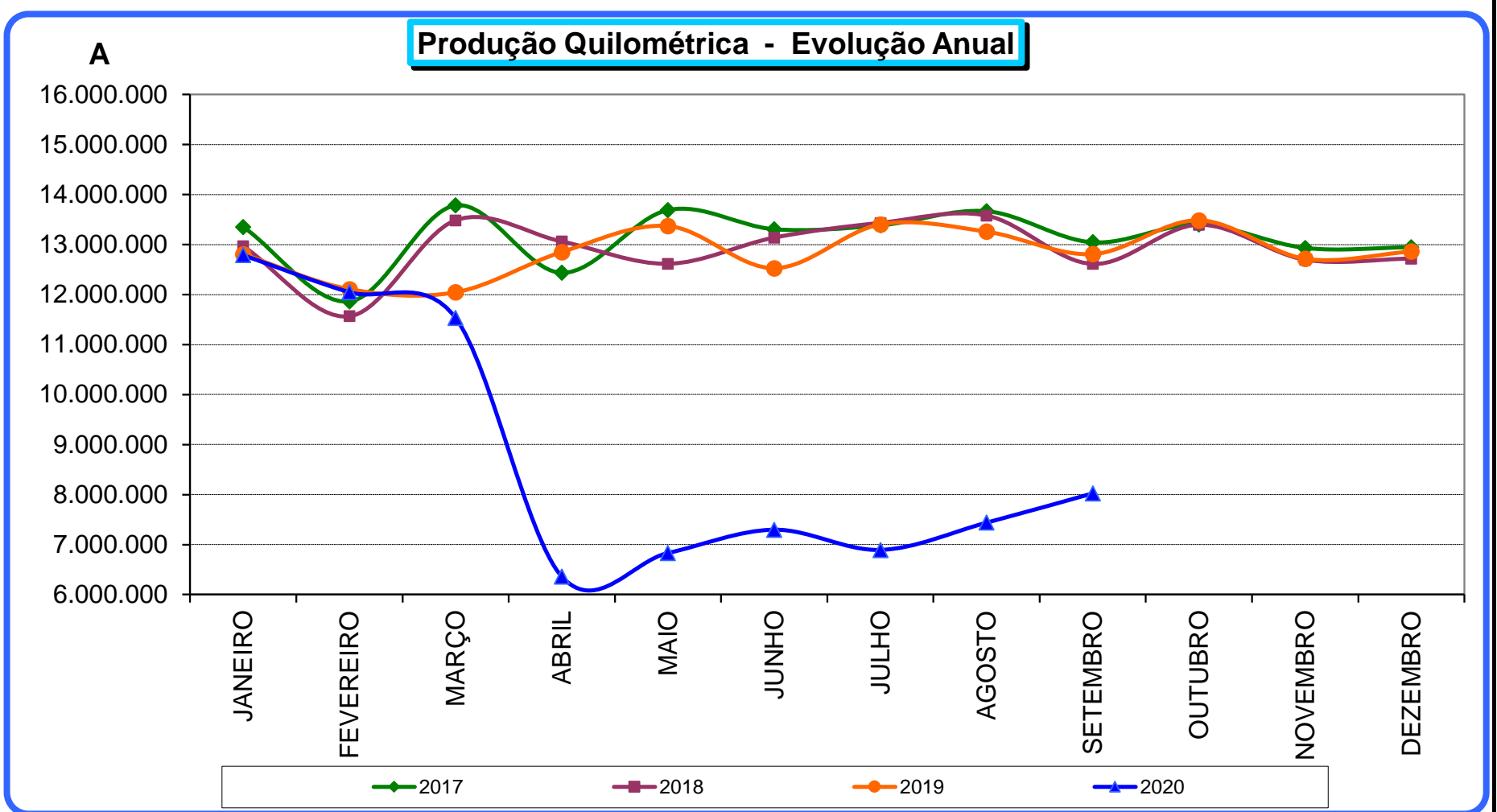

SISTEMA DE TRANSPORTE POR ÔNIBUS CONVENCIONAL E BRT DE BH VIAGENS ESPECIFICADAS X REALIZADAS

MÊS set-20

CONSÓRCIO	Especificadas	Realizadas	% Real./Espec.
PAMPULHA	118.792	117.668	99,05%
BH LESTE	115.735	114.619	99,04%
CONSÓRCIO DEZ	102.993	102.580	99,60%
DOM PEDRO II	52.686	52.484	99,62%
TOTAL	390.206	387.351	99,27%

Obs.: especificações especiais para os tipos de dias no período da COVID-19

VIAGENS REALIZADAS NOS ÚLTIMOS 12 MESES POR CONSÓRCIO E TOTAL

MÊS/ANO	CONSÓRCIOS				
	PAMPULHA	BH LESTE	CONSÓRCIO DEZ	DOM PEDRO II	TOTAL
out/19	202.973	197.468	181.371	107.531	689.343
nov/19	189.346	186.709	171.022	101.370	648.447
dez/19	190.726	189.769	173.984	102.874	657.353
jan/20	189.829	188.643	173.644	102.658	654.774
fev/20	179.728	177.654	161.539	95.954	614.875
mar/20	170.324	171.828	156.312	91.408	589.872
abr/20	90.840	98.639	85.579	46.102	321.160
mai/20	98.586	104.914	91.621	48.407	343.528
jun/20	106.849	110.389	97.375	51.009	365.622
jul/20	100.751	102.549	90.574	46.626	340.500
ago/20	108.581	107.665	95.190	48.545	359.981
set/20	117.668	114.619	102.580	52.484	387.351

VIAGENS REALIZADAS NOS ÚLTIMOS 12 MESES

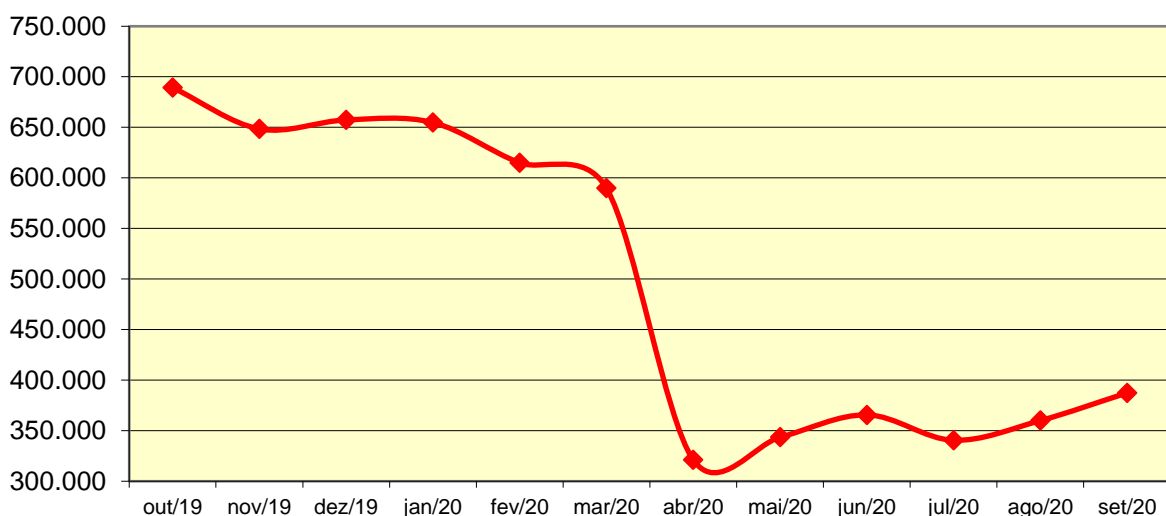

SISTEMA DE TRANSPORTE POR ÔNIBUS CONVENCIONAL E BRT DE BH

**RECEITAS APURADAS POR CONSÓRCIO E TOTAL
RELATÓRIO DE ACOMPANHAMENTO FINANCEIRO - RAF**

MÊS

set-20

DADOS DO RAF	CONSÓRCIO				
	PAMPULHA	BH LESTE	DEZ	DOM PEDRO II	TOTAL
RECEITA EM DINHEIRO	2.415.952,35	3.401.424,30	4.060.266,25	2.343.071,75	12.220.714,65
RECEITA EM CRÉDITOS ELETRÔNICOS	9.814.048,87	11.128.886,07	8.885.402,31	4.698.265,94	34.526.603,19
TOTAL RECEITA OPERACIONAL BRUTA	12.230.001,22	14.530.310,37	12.945.668,56	7.041.337,69	46.747.317,84
RECURSOS E ACERTOS	235,00	282,50	249,50	136,00	903,00
CGO *	-	-	-	-	-
FGE	122.302,37	145.305,92	129.459,19	70.414,72	467.482,20
RECEITA OPERACIONAL LÍQUIDA	12.107.933,85	14.385.286,95	12.816.458,87	6.971.058,97	46.280.738,64

HISTÓRICO DAS RECEITAS TARIFÁRIAS APURADAS - CONTRATO DE CONCESSÃO

MÊS	RECEITA EM DINHEIRO	RECEITA EM CRÉDITOS ELETRÔNICOS	TOTAL RECEITA OPERACIONAL BRUTA	RECURSOS E ACERTOS	CGO	FGE	RECEITA OPERACIONAL LÍQUIDA
nov a dez/08	55.873.804,15	47.078.828,24	102.952.632,39	-	2.059.052,71	1.029.526,33	99.864.053,35
jan a dez/09	444.471.358,70	432.120.230,53	876.591.589,23	1.099.385,55	17.547.002,99	8.781.166,53	851.362.805,26
jan a dez/10	421.519.597,85	455.599.167,69	877.118.765,54	3.088.993,00	17.604.155,50	8.802.078,32	853.801.524,72
jan a dez/11	438.299.122,30	504.922.346,67	943.221.468,97	1.270.277,00	18.889.836,56	9.444.919,60	916.156.989,81
jan a dez/12	455.925.775,90	552.249.766,04	1.008.175.541,94	643.299,94	20.176.371,80	10.088.183,31	978.554.286,77
jan a dez/13	445.691.265,15	558.942.472,76	1.004.633.737,91	702.535,50	20.106.690,39	10.053.345,20	975.176.237,82
jan a dez/14	407.927.999,30	577.595.405,18	985.523.404,48	1.713.828,23	4.586.918,21	9.872.370,45	972.777.944,05
jan a dez/15	392.897.403,35	664.804.656,35	1.057.702.059,70	429.663,51	-	10.581.238,60	1.047.550.484,61
jan a dez/16	389.024.372,45	734.808.018,05	1.123.832.390,50	92.012,00	-	11.239.244,34	1.112.685.158,16
jan a dez/17	347.957.770,70	757.704.796,22	1.105.662.566,92	81.189,00	-	11.057.437,99	1.094.686.317,93
jan a dez/18	312.090.826,25	775.267.044,05	1.087.357.870,30	50.502,50	-	10.874.092,56	1.076.534.280,24
jan a dez/19	312.949.446,80	808.780.583,39	1.121.730.030,19	187.234,99	-	11.219.172,92	1.110.698.092,26
jan/20	22.193.291,45	60.172.331,62	82.365.623,07	3.056,00	-	823.686,79	81.544.992,28
fev/20	22.260.956,45	59.365.390,40	81.626.346,85	749,00	-	816.270,97	80.810.824,88
mar/20	17.339.230,95	51.144.798,99	68.484.029,94	11.154,00	-	684.951,87	67.810.232,07
abr/20	6.048.504,30	22.675.005,25	28.723.509,55	259,50	-	287.237,68	28.436.531,37
mai/20	7.455.435,45	25.914.862,14	33.370.297,59	3.488,00	-	333.737,84	33.040.047,75
jun/20	9.258.710,80	29.317.518,65	38.576.229,45	13.299,00	-	385.895,31	38.203.633,14
jul/20	8.905.990,10	29.914.029,96	38.820.020,06	1.305,50	-	388.213,28	38.433.112,28
ago/20	10.221.717,70	31.254.271,69	41.475.989,39	1.138,50	-	414.771,29	41.062.356,60
set/20	TOTAL	12.220.714,65	12.220.714,65	903,00	-	467.482,20	11.754.135,45
Total de nov/08 a set/20	4.528.312.580,10	7.191.852.238,52	11.720.164.818,62	9.394.273,72	100.970.028,16	117.645.023,38	11.510.944.040,80

**SISTEMA DE TRANSPORTE POR ÔNIBUS CONVENCIONAL E BRT DE BH
TARIFA MÉDIA DO SISTEMA**

MÊS

set-20

CONSÓRCIOS				TOTAL DO SISTEMA
PAMPULHA	BHLESTE	DEZ	D. PEDRO II	
2,8915	3,3455	3,2770	3,6010	3,2287

HISTÓRICO DAS TARIFAS MÉDIAS POR CONSÓRCIO/SISTEMA

MÊS/ANO	CONSÓRCIOS				TOTAL DO SISTEMA
	PAMPULHA	BHLESTE	DEZ	D. PEDRO II	
set/19	2,9079	3,3218	3,2309	3,4861	3,1974
out/19	2,8968	3,3216	3,2253	3,4936	3,1936
nov/19	2,8884	3,3123	3,2214	3,4839	3,1862
dez/19	2,8475	3,3015	3,2050	3,4754	3,1682
jan/20	2,8396	3,2901	3,1983	3,4606	3,1572
fev/20	2,8600	3,3018	3,2081	3,4756	3,1703
mar/20	2,8775	3,2955	3,2097	3,4863	3,1754
abr/20	2,8888	3,2956	3,2325	3,5140	3,1919
mai/20	2,8880	3,2964	3,2400	3,5159	3,1942
jun/20	2,8871	3,3187	3,2484	3,5344	3,2048
jul/20	2,8984	3,3314	3,2731	3,5700	3,2215
ago/20	2,8952	3,3434	3,2887	3,5988	3,2330
set/20	2,8915	3,3455	3,2770	3,6010	3,2287

SISTEMA DE TRANSPORTE POR ÔNIBUS CONVENCIONAL E BRT DE BH HISTÓRICO DA COMERCIALIZAÇÃO DA MÍDIA ÔNIBUS

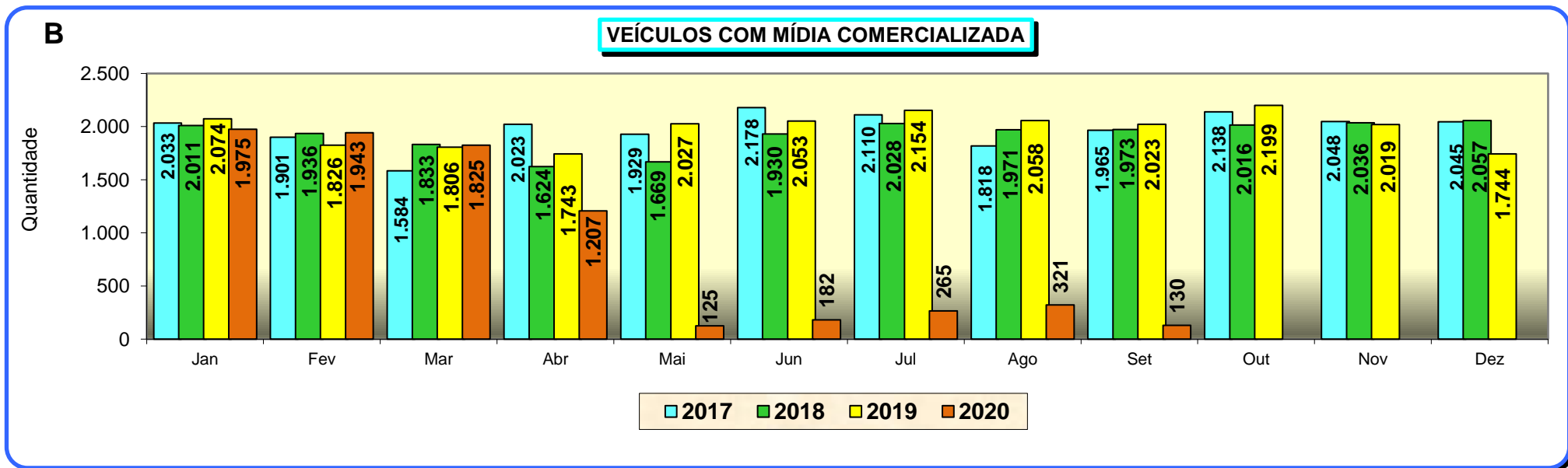
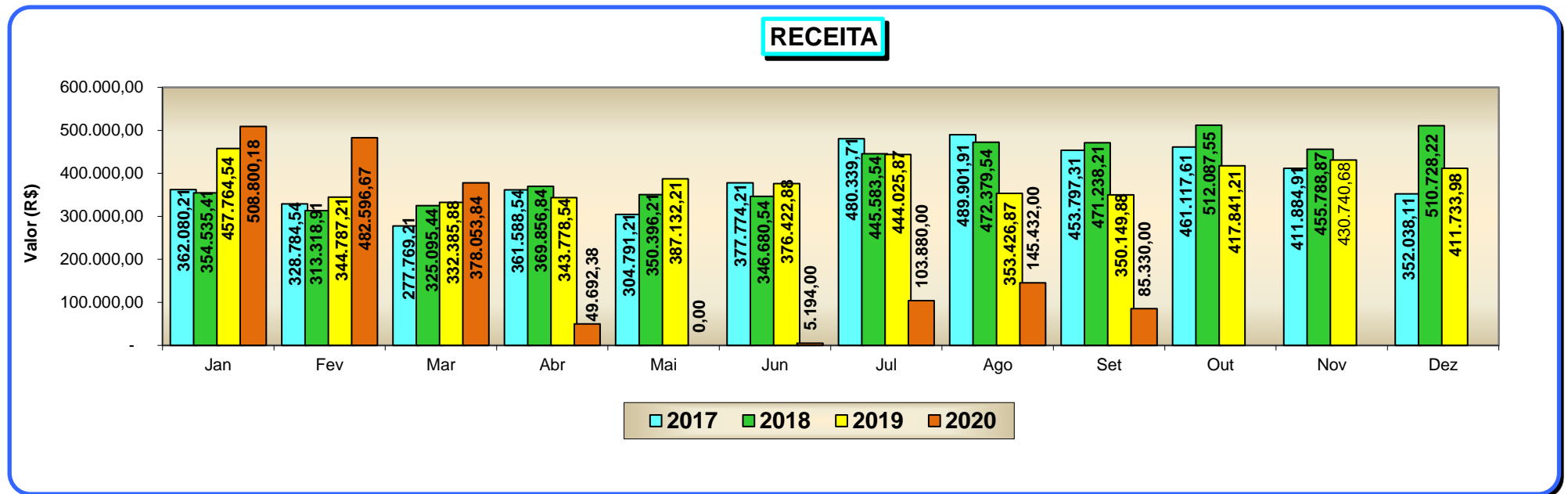

Obs: Neste mês foram comercializados 130 unidades de mídia tipo TT/JT. Sendo 15 desses veículos com mídia institucional.