

ESCOPO E MAPA DE LOCALIZAÇÃO



VILA SÃO RAFAEL

EMP.32

REGIONAL LESTE

- **PROJETO BÁSICO** ARQUITETÔNICO DE IMPLANTAÇÃO DE UNIDADES HABITACIONAIS, CONSIDERANDO A UTILIZAÇÃO DE TIPOLOGIAS PADRÃO URBEL, NA ÁREA DO ABRIGO POMPEIA.

- **PROJETO EXECUTIVO** (ACESSO, IMPLANTAÇÃO E COMPLEMENTARES) PARA VIABILIZAR A CONSTRUÇÃO DE 20 UNIDADES HABITACIONAIS E PROJETO DO ABRIGO

- **PROJETO EXECUTIVO** TRATAMENTO DE ÁREA REMANESCENTE (ÁREA MANCHA DE INUNDAÇÃO 50 ANOS - VILA SÃO RAFAEL)

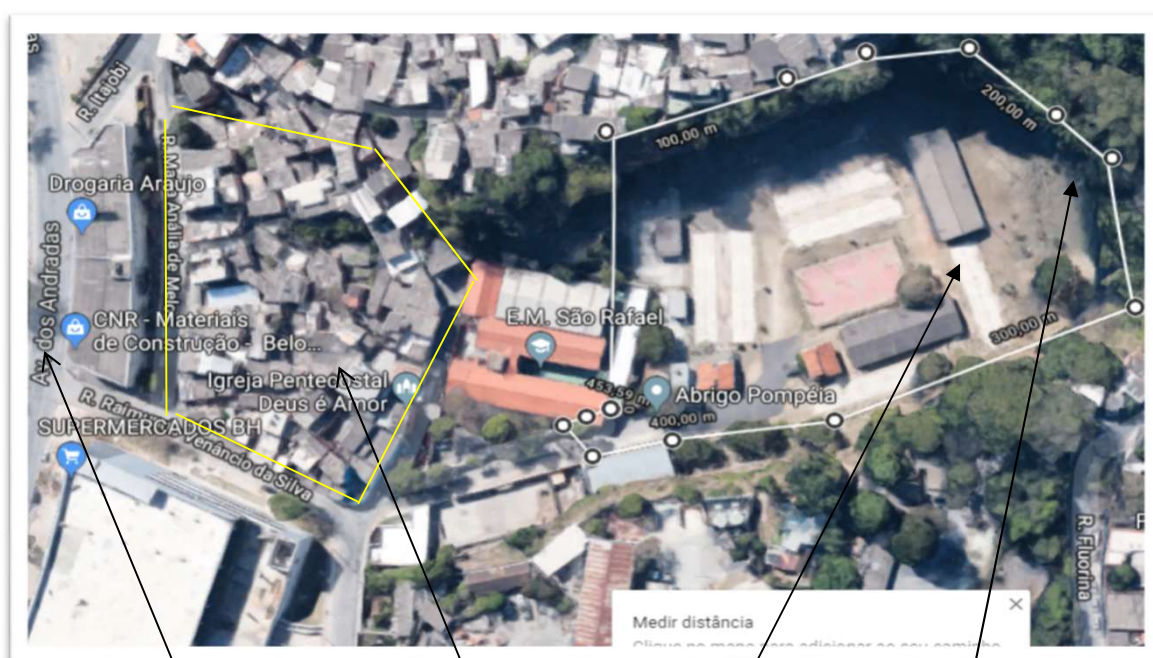

AV. DOS ANDRADAS

VILA SÃO RAFAEL
(REGIÃO A SER TRATADA)

ABRIGO POMPEIA

PEDREIRA